



This is a digital copy of a book that was preserved for generations on library shelves before it was carefully scanned by Google as part of a project to make the world's books discoverable online.

It has survived long enough for the copyright to expire and the book to enter the public domain. A public domain book is one that was never subject to copyright or whose legal copyright term has expired. Whether a book is in the public domain may vary country to country. Public domain books are our gateways to the past, representing a wealth of history, culture and knowledge that's often difficult to discover.

Marks, notations and other marginalia present in the original volume will appear in this file - a reminder of this book's long journey from the publisher to a library and finally to you.

Usage guidelines

Google is proud to partner with libraries to digitize public domain materials and make them widely accessible. Public domain books belong to the public and we are merely their custodians. Nevertheless, this work is expensive, so in order to keep providing this resource, we have taken steps to prevent abuse by commercial parties, including placing technical restrictions on automated querying.

We also ask that you:

- + *Make non-commercial use of the files* We designed Google Book Search for use by individuals, and we request that you use these files for personal, non-commercial purposes.
- + *Refrain from automated querying* Do not send automated queries of any sort to Google's system: If you are conducting research on machine translation, optical character recognition or other areas where access to a large amount of text is helpful, please contact us. We encourage the use of public domain materials for these purposes and may be able to help.
- + *Maintain attribution* The Google "watermark" you see on each file is essential for informing people about this project and helping them find additional materials through Google Book Search. Please do not remove it.
- + *Keep it legal* Whatever your use, remember that you are responsible for ensuring that what you are doing is legal. Do not assume that just because we believe a book is in the public domain for users in the United States, that the work is also in the public domain for users in other countries. Whether a book is still in copyright varies from country to country, and we can't offer guidance on whether any specific use of any specific book is allowed. Please do not assume that a book's appearance in Google Book Search means it can be used in any manner anywhere in the world. Copyright infringement liability can be quite severe.

About Google Book Search

Google's mission is to organize the world's information and to make it universally accessible and useful. Google Book Search helps readers discover the world's books while helping authors and publishers reach new audiences. You can search through the full text of this book on the web at <http://books.google.com/>



A propos de ce livre

Ceci est une copie numérique d'un ouvrage conservé depuis des générations dans les rayonnages d'une bibliothèque avant d'être numérisé avec précaution par Google dans le cadre d'un projet visant à permettre aux internautes de découvrir l'ensemble du patrimoine littéraire mondial en ligne.

Ce livre étant relativement ancien, il n'est plus protégé par la loi sur les droits d'auteur et appartient à présent au domaine public. L'expression "appartenir au domaine public" signifie que le livre en question n'a jamais été soumis aux droits d'auteur ou que ses droits légaux sont arrivés à expiration. Les conditions requises pour qu'un livre tombe dans le domaine public peuvent varier d'un pays à l'autre. Les livres libres de droit sont autant de liens avec le passé. Ils sont les témoins de la richesse de notre histoire, de notre patrimoine culturel et de la connaissance humaine et sont trop souvent difficilement accessibles au public.

Les notes de bas de page et autres annotations en marge du texte présentes dans le volume original sont reprises dans ce fichier, comme un souvenir du long chemin parcouru par l'ouvrage depuis la maison d'édition en passant par la bibliothèque pour finalement se retrouver entre vos mains.

Consignes d'utilisation

Google est fier de travailler en partenariat avec des bibliothèques à la numérisation des ouvrages appartenant au domaine public et de les rendre ainsi accessibles à tous. Ces livres sont en effet la propriété de tous et de toutes et nous sommes tout simplement les gardiens de ce patrimoine. Il s'agit toutefois d'un projet coûteux. Par conséquent et en vue de poursuivre la diffusion de ces ressources inépuisables, nous avons pris les dispositions nécessaires afin de prévenir les éventuels abus auxquels pourraient se livrer des sites marchands tiers, notamment en instaurant des contraintes techniques relatives aux requêtes automatisées.

Nous vous demandons également de:

- + *Ne pas utiliser les fichiers à des fins commerciales* Nous avons conçu le programme Google Recherche de Livres à l'usage des particuliers. Nous vous demandons donc d'utiliser uniquement ces fichiers à des fins personnelles. Ils ne sauraient en effet être employés dans un quelconque but commercial.
- + *Ne pas procéder à des requêtes automatisées* N'envoyez aucune requête automatisée quelle qu'elle soit au système Google. Si vous effectuez des recherches concernant les logiciels de traduction, la reconnaissance optique de caractères ou tout autre domaine nécessitant de disposer d'importantes quantités de texte, n'hésitez pas à nous contacter. Nous encourageons pour la réalisation de ce type de travaux l'utilisation des ouvrages et documents appartenant au domaine public et serions heureux de vous être utile.
- + *Ne pas supprimer l'attribution* Le filigrane Google contenu dans chaque fichier est indispensable pour informer les internautes de notre projet et leur permettre d'accéder à davantage de documents par l'intermédiaire du Programme Google Recherche de Livres. Ne le supprimez en aucun cas.
- + *Rester dans la légalité* Quelle que soit l'utilisation que vous comptez faire des fichiers, n'oubliez pas qu'il est de votre responsabilité de veiller à respecter la loi. Si un ouvrage appartient au domaine public américain, n'en déduisez pas pour autant qu'il en va de même dans les autres pays. La durée légale des droits d'auteur d'un livre varie d'un pays à l'autre. Nous ne sommes donc pas en mesure de répertorier les ouvrages dont l'utilisation est autorisée et ceux dont elle ne l'est pas. Ne croyez pas que le simple fait d'afficher un livre sur Google Recherche de Livres signifie que celui-ci peut être utilisé de quelque façon que ce soit dans le monde entier. La condamnation à laquelle vous vous exposeriez en cas de violation des droits d'auteur peut être sévère.

À propos du service Google Recherche de Livres

En favorisant la recherche et l'accès à un nombre croissant de livres disponibles dans de nombreuses langues, dont le français, Google souhaite contribuer à promouvoir la diversité culturelle grâce à Google Recherche de Livres. En effet, le Programme Google Recherche de Livres permet aux internautes de découvrir le patrimoine littéraire mondial, tout en aidant les auteurs et les éditeurs à élargir leur public. Vous pouvez effectuer des recherches en ligne dans le texte intégral de cet ouvrage à l'adresse <http://books.google.com>

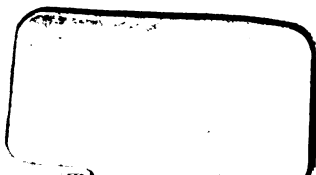
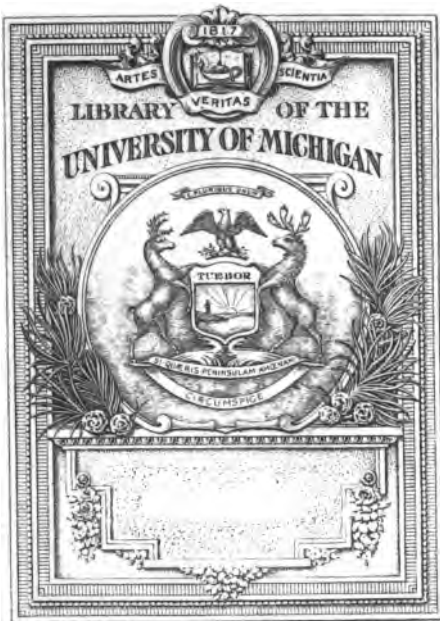

HF
5714
H323
1837

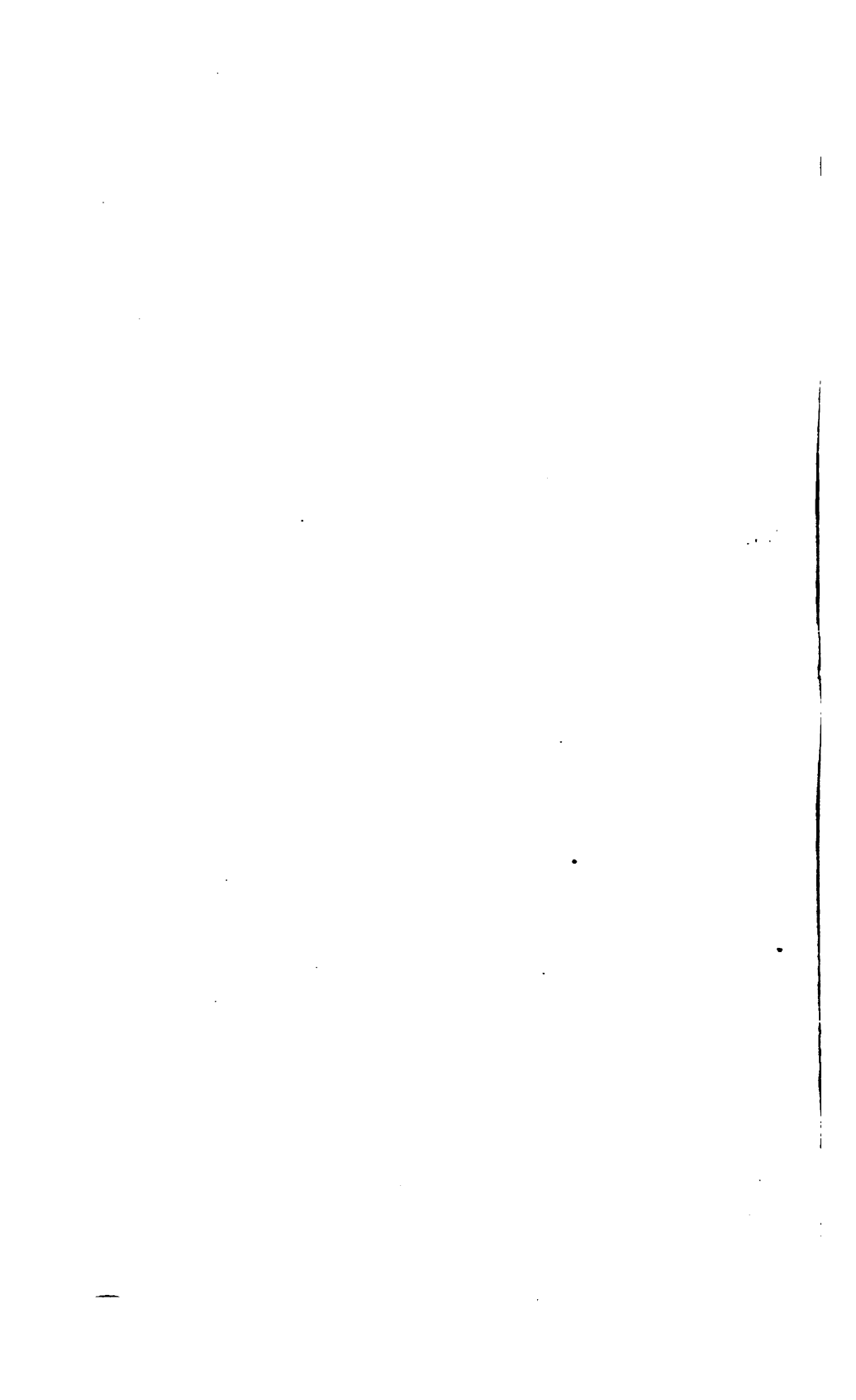

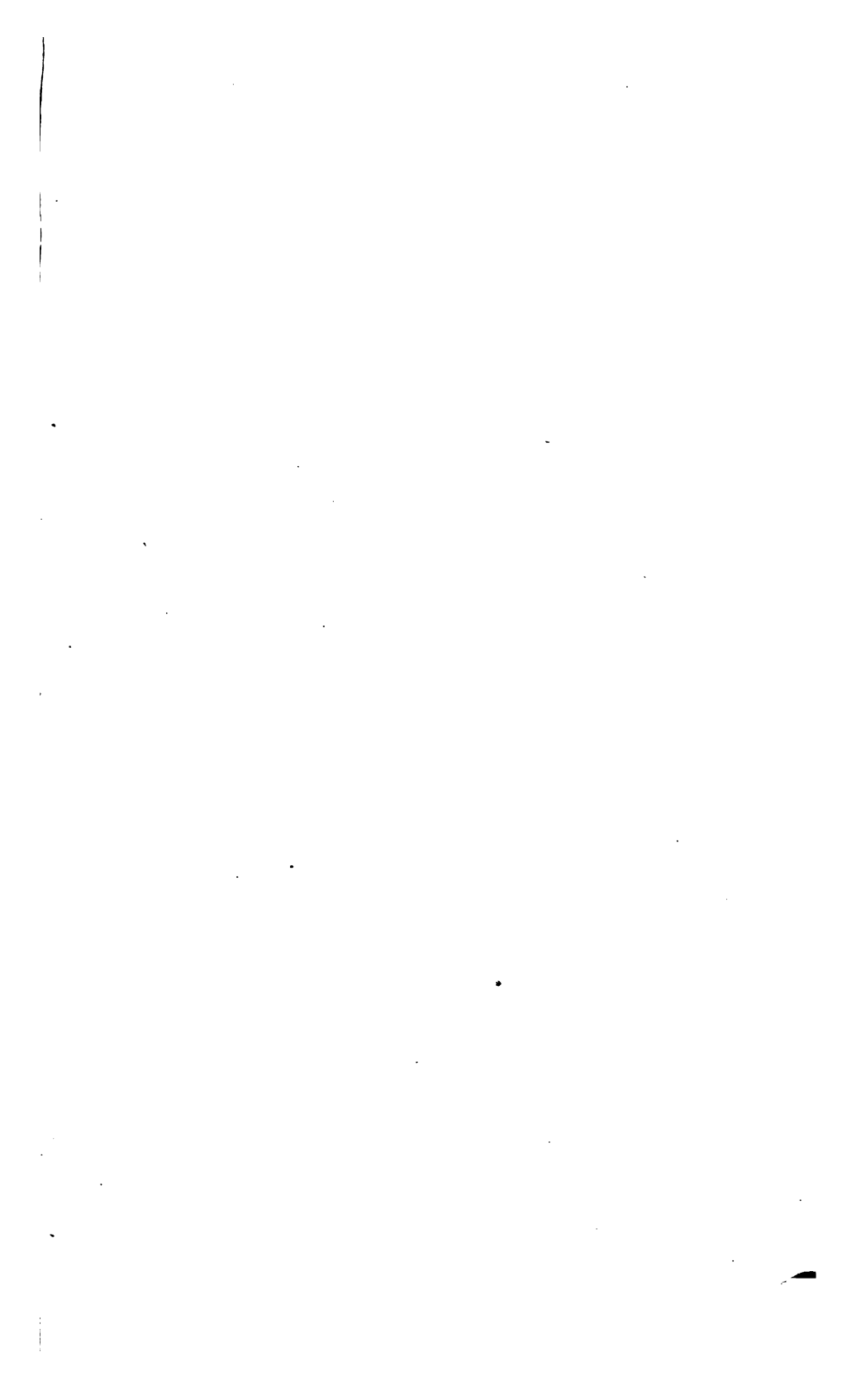

Vertical line on the left side of the page.

Vertical line on the right side of the page.

LE

RÉGULATEUR UNIVERSEL.

TOME I.

DE L'IMPRIMERIE DU FIBRÈNE,
Largo S. Domenico Maggiore N.° 3.

Hortolan de Lincha, I.
LE

RÉGULATEUR,

OU

TRAITÉ COMPLET

DES POIDS, MESURES, CHANGES ET MONNAIES,

DE TOUTES LES NATIONS COMMERÇANTES;

RÉDIGÉ D'APRÈS LES RENSEIGNEMENTS LES PLUS POSITIFS,

sur le plan

des *Tables* de *Martin*;

par F. Hortolan.

NOUVELLE ÉDITION.

TOME PREMIER.

A NAPLES,

Chez l'Auteur, et à l'Imprimerie du *Sibreno*.

M . DCCC . XXXVII

NO

HF
5714
, H823
1837

A SON EXCELLENCE

Le Marquis J. RUFFO.

*Comme un Hommage de respect et de
reconnaissance.*

HORTOLAN DE LINCHE.

9-14-26-244

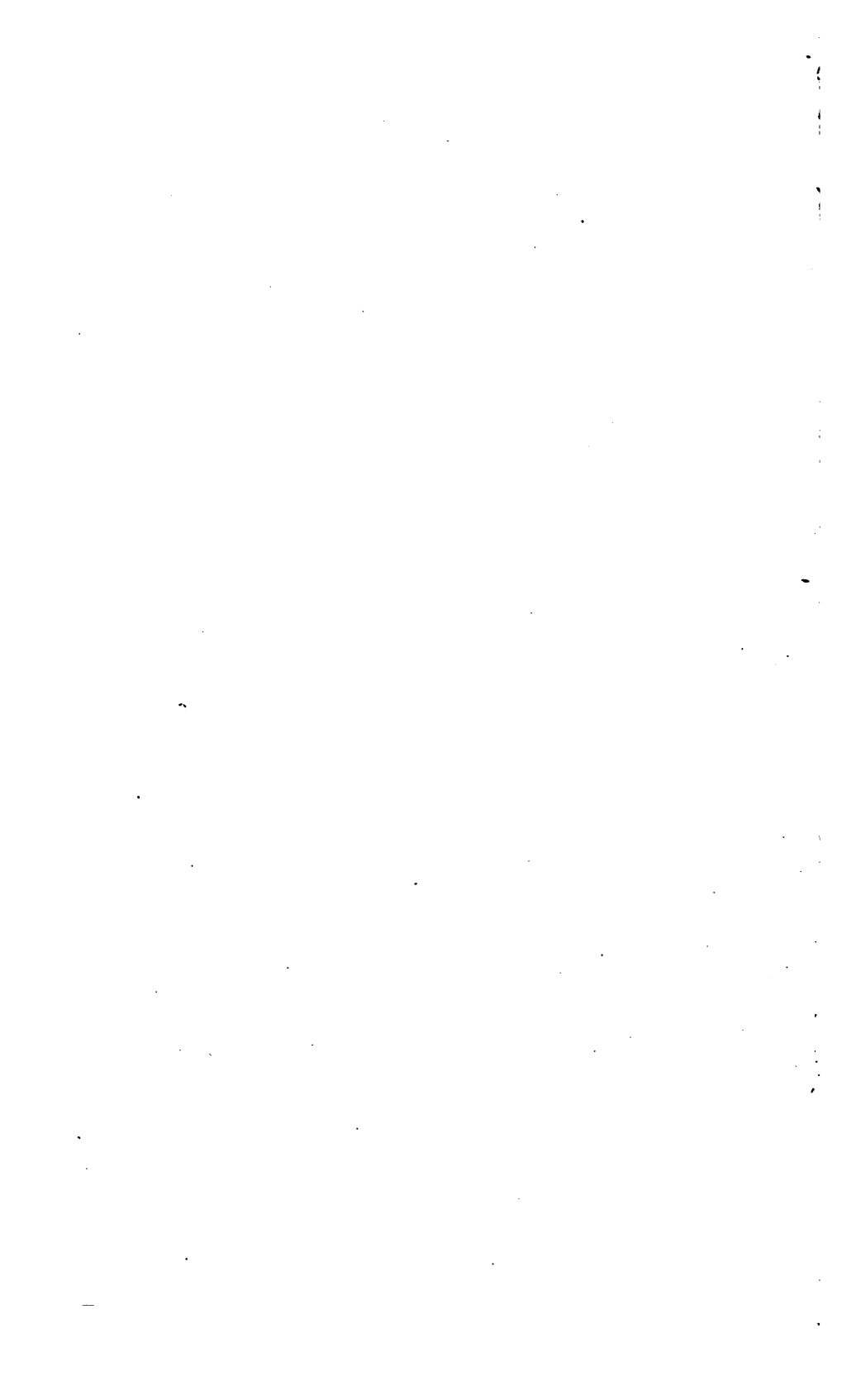

PRÉFACE.

Library
Parella
5-22-29
9749
2v.

CET ouvrage est le résultat d'une opération immense : celle de déterminer au moyen des étalons respectifs, le rapport qu'ont entre eux les poids et mesures des diverses nations du globe. Cette comparaison, que le commerce désirait si ardemment voir effectuée, a été faite sous la sanction et avec l'aide du gouvernement britannique, qui a réuni, par l'intermédiaire de ses consuls, les étalons dûment attestés, et les a fait comparer avec ceux de l'Angleterre à la monnaie de Londres.

Les tables des poids et mesures n'avaient jamais été corrigées ni comparées d'après un plan général. La seule tentative qui eût été faite à cet égard, fut entreprise d'après les ordres du gouvernement français en 1747, par Tillet, mais ses expériences furent peu nombreuses ; on a d'ailleurs des raisons pour croire que tous les étalons dont il fit usage n'étaient pas dûment attestés. Quant aux poids et mesures du commerce, ils n'avaient jamais été calculés d'une manière exacte ; les nombreux ouvrages publiés sur cette matière importante, et qui tous diffèrent entre eux, en sont une preuve. Ces comparaisons générales sont au-dessus des moyens d'un individu. Il n'y a qu'un gouvernement qui puisse les entreprendre.

Muni aujourd'hui de renseignements positifs, recueillis sous le ministère du vicomte Castlereagh, (*Voyez à la fin de l'ouvrage la dépêche adressée, en 1818, aux consuls anglais.*) et de nouveaux rapports attestés par les autorités du lieu, j'ai entrepris, guidé par le désir de me rendre utile, dans l'intérêt du commerce, de refondre ces nombreux matériaux par un nouvel ouvrage sur le plan des *Tables de MARTIN*, tout en conservant de cet auteur, qui a constamment obtenu le suffrage des savants, le mécanisme ingénieux de son Régulateur, et les réductions qui n'étaient susceptibles d'aucun changement. (*Voyez les tableaux et la note placés à la fin du second volume.*)

Je m'en suis rapporté, pour les poids et mesures d'une partie de l'Italie,

à l'ouvrage publié à Milan en 1803, 1809, 1811, par une commission nommée à cet effet. Quant à ceux de la Russie et de la Pologne, qui, dans tous les auteurs, laissent des incertitudes, on les trouvera insérés dans cette édition d'une manière exacte, et pour la Pologne d'après le nouveau système établi en 1818.

J'ai consulté pour les monnaies différens auteurs; mais je m'en suis plus particulièrement tenu à l'excellent Traité des monnaies d'or et d'argent de P. F. BONNEVILLE.

Je puis assurer que j'ai apporté dans tout le cours de cet ouvrage, la plus grande attention à sa rédaction, à l'ordre des matériaux, ainsi qu'à l'exactitude des calculs infinis qu'il renferme.

Je crois, enfin, pouvoir appeler l'attention des connaisseurs sur l'exécution de cet ouvrage, pour lequel j'ai fait fondre *exprès*, chez MM. Firmin Didot, Père et fils, la majeure partie des caractères. Les difficultés sans nombre que j'ai essayées ne m'ont point rebuté, et ce n'est que par les soins les plus assidus et la plus constante persévérance, que je suis parvenu à publier une édition qui, sous le rapport typographique, est incontestablement supérieure à *celles* de Paris.

Je m'estimerai heureux, si mon travail est accueilli avec bienveillance.



INTRODUCTION.

MESURES.

LE mot *mesure* signifie, en commerce, les dimensions d'un objet acheté, vendu ou estimé.

On distingue trois espèces de mesures : les mesures linéaires ou mesures de longueur, les mesures carrées ou de superficie, les mesures solides ou cubiques.

1. Les *mesures linéaires* s'appliquent aux lignes ; telles que les routes et les distances de toutes espèces.

2. Les *mesures carrées* s'appliquent aux surfaces, telles que les terres, les aires, etc.

3. Les *mesures cubiques* s'appliquent aux corps pourvus des trois dimensions, tels qu'un marbre, une pièce de charpente, et les vases de toutes espèces. Appliquées à ces derniers elles prennent aussi la dénomination de mesures de capacité.

Les mesures linéaires sont les éléments de toutes les autres. *

Les mesures carrées sont le produit de deux lignes, et les solides celui de trois.

POIDS.

Le *poids* peut être défini une propriété naturelle de la matière, proportionnelle à son volume et à sa densité. On détermine le poids d'un corps en plaçant celui-ci dans le plateau d'une balance qu'on met en équilibre au moyen d'un poids connu.

* Les mesures linéaires de toutes les nations paraissent déduites de quelque partie du corps humain : tels sont le pied, la brassée, etc. Elles ont en général les proportions suivantes : la brassée d'un homme bien proportionné est égale à sa hauteur ou stature ; le pas à la moitié ; la coudée, au quart ; le pied, au sixième ; l'empan, au huitième de sa hauteur. Le pied égale trois fois la largeur de la main et douze fois celle du pouce.

Dès qu'on a un étalon pour la longueur, on peut en déduire celui des poids. Car un vase de dimensions fixes, rempli d'eau distillée ou de tout autre liquide homogène, aura toujours le même poids à la même latitude.

Les principales propriétés du poids des corps ont été démontrées par Newton.

1. Le poids des corps, à égale distance du centre de la terre, est en raison directe de la quantité de matière qu'ils contiennent.

2. Le poids du même corps varie suivant sa position sur la surface de la terre. Il croît de l'équateur au pôle en raison du carré du sinus de la latitude.

3. Le poids du même corps, pris à différentes hauteurs au-dessus de la surface de la terre, est en raison inverse du carré de la distance au centre de la terre.

4. Le poids du même corps, considéré à différentes profondeurs dans l'intérieur de la terre, est en raison directe des distances au centre de la terre. De manière que, pris à une station moyenne entre celle qu'il occupait d'abord et le centre de la terre, il n'a plus que la moitié de son poids, et qu'arrivé au centre il n'en a plus du tout.

5. Un corps, plongé dans un liquide spécifiquement plus léger, perd une partie de son poids, égale à celui d'une masse de liquide de même volume que le corps immergé. *

ÉTALONS.

Étalon, dans le sens commercial, signifie un poids ou une mesure convenue qui sert à en ajuster d'autres. Ils se divisent en *étalons arbitraires* et en *étalons invariables*, pris dans la nature. Les premiers sont

* Les poids et mesures, dont la précision importe tant à la conservation de la propriété, ont été un des premiers objets dont se sont occupés les hommes réunis en société. Pauton observe, dans l'Introduction à sa Métrologie, que les étalons étaient généralement regardés comme sacrés chez les anciens, et qu'ils étaient en conséquence déposés dans le sanctuaire des Juifs, les temples des païens et les églises des premiers chrétiens. Il établit en outre que les anciens étalons s'ajustaient sur les dimensions de quelque édifice durable. La base de la plus grande pyramide, en Egypte, qui était la 500^e partie d'un degré du méridien, servait à cet objet. Il ajoute que plusieurs contrées voisines de l'Europe et de l'Asie avaient emprunté leurs mesures des Egyptiens, et que des étalons uniformes furent établis dans tout l'empire romain, d'après l'archétype conservé au Capitole.

Dans les temps modernes, c'est généralement au premier magistrat de chaque gouvernement que sont confiés les étalons. Il en envoie des copies à certains officiers qu'il autorise à les distribuer et à veiller à ce qu'ils soient uniformes.

INTRODUCTION.

v

les plus répandus, les seconds sont destinés à les reproduire, s'ils venaient à se perdre, ou à servir de modèles pour de nouveaux systèmes de métrologie.

L'adoption des étalons arbitraires n'étant assujettie à aucune règle fixe, chacun les a choisis selon son caprice et ses idées. Aussi, quel que soit leur nombre, à peine en trouve-t-on deux comparables. L'imperfection du travail, les altérations des substances matérielles, tout contribue encore à augmenter la confusion.

On a cherché à remédier à ces inconvénients. On a proposé de tirer les étalons de quelque propriété inaltérable prise dans la nature, telle que la loi ou force de gravitation terrestre, les mouvements des corps célestes, ou la mesure de quelque arc ou portion du méridien.

De tous les moyens énoncés, deux seuls ont été appliqués avec quelque succès :

1.° La longueur du pendule qui bat les secondes du temps solaire moyen. *

2.° La longueur d'un arc ou portion du méridien.

Si la terre était une sphère parfaite et en repos, ces mesures seraient les mêmes sur toutes les parties de la surface; mais sa figure est une espèce de sphéroïde aplatie, dont le diamètre équatorial est plus long que l'axe ou diamètre polaire.

D'après cela la gravité atteint son maximum au pôle, et diminue progressivement à mesure qu'on approche de l'équateur. En conséquence les vibrations du pendule sont plus rapides au pôle, et plus lentes à l'équateur. Aussi quand on veut mesurer des portions égales de temps,

* *Longueur du pendule à secondes à différentes latitudes.*

NOMS DES LIEUX.	LATITUDE.	LONGUEUR DU PENDULE.	NOMS DES OBSERVATEURS.
		pouces anglais.	
Équateur.	0° 0'	38,989 *	Bouguer.
Porto Bello.	9 34 N.	38,997	<i>Idem.</i>
Jamaïque.	18 00	39,019	Campbell.
Cap de Bonne-Espérance.	33 25 S.	39,070	La Caille.
Paris.	48 50 N.	39,134	Borda.
Götha.	50 57	39,121	Zach.
Londres.	51 31	39,126	Graham.
<i>Idem.</i>	51 31	39,13029	Kater, 1817.
Pétersbourg.	59 56	39,163	Mallet.
Laponie.	66 48	39,172	Academiensis.
<i>Idem.</i>	67 04	39,181	Mallet.

* 39. 37. p. a. = 1 mètre.

on doit allonger graduellement le pendule de l'équateur au pôle. Le poids des corps sur la terre est également influencé par la force centrifuge, qui est nulle au pôle, mais qui croît de celui-ci à l'équateur, où elle atteint son maximum. Il résulte de là que la gravité varie suivant la distance des corps au pôle.

D'après la figure sphéroïdale de la terre, les degrés du méridien croissent aussi de l'équateur au pôle. C'est une conséquence de l'augmentation de la courbure de cette portion d'arc.

Les plus grands mathématiciens ont fait des expériences et des calculs sans nombre pour connaître la véritable figure de la terre, et déterminer par-là un étalon fixe pour les mesures.

Newton supputa que le diamètre équatorial était à l'axe polaire, dans le rapport de 230 à 229, ou en d'autres termes, que l'ellipticité de la terre était $1/230$; mais ce calcul, fait dans la supposition que notre planète est entièrement fluide, n'est pas tout-à-fait exact. Des mesures effectives en portent l'ellipticité entre $1/291$ et $1/340$.

Les mesures les plus généralement reçues du pendule sont contenues dans la note précédente, et celles du méridien dans le tableau ci-dessous.

D'après les mesures du méridien en France, on a calculé la grandeur du cadran dont la dix-millionième partie forme le mètre, qui a été adopté dans ce pays, comme *unité* pour toutes les mesures du système métrique.

L'unité de poids est le gramme, ou poids d'un vase cube d'eau à son maximum de condensation et de pureté; le côté de ce cube est la centième du mètre.

Ces deux unités servent à former les autres mesures et les poids par

Longueur d'un degré du méridien à différentes latitudes.

CONTRÉES.	LATITUDE	LONGUEUR	OBSERVATEURS.	DATES.
	MOTENNE.	DU DEGRÉ. *		
		milles angl.		
Pérou.....	0° 0'	68,713	La Condamine.....	1744
Inde.....	12 32 N.	68,743	Lambton.....	1803
Cap de Bonne-Espérance.....	33 18 S.	69,076	Lacaille.....	1752
Amérique.....	39 12 N.	68,895	Masson et Dixon.....	1768
Italie.....	43 00	68,998	Boscovich.....	1755
France.....	44 52	68,769	Biot et Arrago.....	1808
<i>Idem.</i>	46 12	69,052	Delambre et Méchain.....	1793
<i>Idem.</i>	49 22	69,121	Cassini.....	1740
Angleterre.....	51 30	69,146	Mudge.....	1802
Laponie.....	66 20	69,292	Swanberg.....	1803

* Un Mille anglais = un Kilomètre 85r. m.^s 1560.

division ou multiplication décimale, comme il est expliqué dans cet ouvrage à l'article *France*.

Quoique les mathématiciens français aient choisi l'arc du méridien pour base du système métrique, ils recommandèrent aussi le pendule comme un excellent étalon, et le moyen pratique le plus propre à retrouver ou reproduire le mètre, s'il venait à se perdre ou à se désajuster.

M. Laplace a donné, dans la *Connaissance des temps* pour 1820, le résultat des expériences de Borda, et les recherches de Mathieu sur le pendule, dans la formule suivante :

$$\text{mètr.} \qquad \text{mètr.} \\ 0.990787 + 0.0053982 \sin.^2 \text{ lat.}$$

D'où on a déduit le tableau comparatif du poids des corps à différens lieux de la terre, avec la longueur proportionnelle du pendule à secondes.

	DEGRÉS DE LATITUDE.	POIDS DE 100 LIV. A DIFFÉRENTES LATITUDES.	LONGUEUR DU PENDULE.	
			Mètres.	Pouces angl.
	0° 0' 0"	100,0000	0,990787	39,0083
	10 0 0	100,0165	0,990950	39,0147
	20 0 0	100,0637	0,991418	39,0331
	30 0 0	100,1362	0,992136	39,0614
	40 0 0	100,2251	0,993017	39,0961
Observatoire de Paris . . .	48 50 14	100,3088	0,993846	39,1287
	50 0 0	100,3198	0,993955	39,1330
Observatoire de Greenwich	51 28 40	100,3335	0,994091	39,1383
Londres, St.-Paul	51 30 49	100,3338	0,994094	39,1385
	60 0 0	100,4087	0,994836	39,1677
	70 0 0	100,4812	0,995554	39,1960
	80 0 0	100,5284	0,996022	39,2144
	90 0 0	100,5449	0,996185	39,2208

D'après la formule que nous venons de rapporter, l'ellipticité de la terre est de $1/311$, et l'augmentation des poids de l'équateur au pôle de $1/180$, c'est-à-dire qu'un corps qui pèse à l'équateur 180 liv. en pèse 181 au pôle.

Les résultats relatifs à la longueur du pendule, déterminés à Paris, s'accordent parfaitement, en tenant compte de la différence de latitude, avec ceux qu'a obtenus à Londres, en 1817, le capitaine Henry Katter; voyez les *Transactions philosoph.* pour 1818 et 1819.

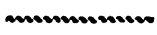

ÉTALONS DES POIDS ET MESURES D'ANGLETERRE.

On ne sait rien de précis sur les étalons primitifs des mesures et poids anglais. Celui de longueur passe pour avoir été fixé en 1101 par Henri I^{er}, qui fit ajuster l'ancienne *ulna* ou brasse, dont la grandeur correspond à celle du yard actuel, à la longueur de son bras.

Les étalons primitifs des poids et mesures de capacité sont également peu connus. Il fut ordonné en 1266 (51 d'Edouard III), « que le penny anglais, dit sterling, rond et sans rognure, pèserait 32 grains de blé froment tirés du milieu de l'épi; que 20 pence feraient 1 once; 12 onces, 1 livre *; 8 liv., 1 gallon de vin; et 8 gallons de vin, 1 boisseau de Londres, ou la huitième partie du quarter. »

Dans les règnes suivans on adopta des étalons plus uniformes. Celui de longueur ne subit pourtant aucune altération, si on en excepte quelques vérifications que le temps avait rendues nécessaires; mais les mesures de capacité en ont éprouvé d'assez fréquentes. D'après la loi que nous avons rapportée plus haut, elles étaient évaluées au poids, méthode suivie encore en divers pays et la plus rigoureuse, mais non la plus commode.

Quant aux étalons primitifs de poids, savoir les *grains de froment*, il paraît qu'ils furent bientôt remplacés par des grains métalliques, qu'on suppose être les mêmes que les grains troy actuels. Mais leur origine importe peu. Il suffit que les étalons adoptés soient uniformes.

L'étalon anglais, qui sert d'unité de poids, est la livre troy qui pèse un quart de moins que ne prescrit la loi ci-dessus, le poids du penny ayant été réduit à 24 grains au lieu de 32. **

En 1526 (18 Henri VIII) la livre troy fut adoptée pour la livre de

* La livre (que les Romains appelaient *pondus* ou poids, ainsi que *libra* ou balance) forme l'étalon ou l'unité la plus répandue pour les poids, comme le pied pour les mesures. Il est à observer qu'ils ont généralement été divisés dans le même nombre de parties égales, et que leurs divisions portaient anciennement le même nom d'*uncia*, qui signifie le $\frac{1}{12}$ d'un tout. L'once et le pouce ont ainsi la même dérivation, l'une étant dite *uncia libras*, et l'autre *uncia pedis*.

** Il y a dans presque tous les pays deux espèces de livre; l'une pour les métaux précieux, l'autre pour les objets ordinaires. La première se divise généralement en 12 onces et la seconde en 16. L'échelle duodécimale a l'avantage d'être exactement divisible par 3 et par 6; mais le système binaire, c'est-à-dire celui des divisions par $\frac{1}{2}$, $\frac{1}{4}$, $\frac{1}{8}$, $\frac{1}{16}$, etc., est regardé comme le plus simple et le plus convenable dans les opérations ordinaires du commerce domestique. Mais dans les calculs de commerce étranger et de science, la division décimale est de beaucoup préférable.

l'hôtel des monnaies, à la place de la livre des monnayeurs, ou livre de la Tour, qui pèse $1/16$ de moins, ou 5400 grains.

Les poids employés dans l'usage ordinaire sont l'ancienne livre commerciale; la *libra mercatoria* de 15 onces; et le poids avoirdupois. L'usage de celui-ci fut décrété la 24^e année du règne de Henri VIII (1532), pour les viandes et autres provisions; mais cette loi a été révoquée en 1541.

En 1588, la reine Elisabeth fit placer à l'échiquier la livre avoirdupois comme étalon, sans rendre néanmoins une loi à ce sujet. Elle ordonna aussi d'y placer une copie de la livre troy appartenant au corps des orfèvres, où elle sert encore d'étalon légal. Des copies de ce poids furent aussi envoyées à la monnaie et aux autres établissemens publics.

En 1758, un comité de la chambre des communes fut chargé de constater l'état des poids et mesures anglais. Il s'adjoignit plusieurs mécaniciens habiles, tels que le célèbre opticien Bird et l'essayeur de la monnaie Harris. Ce comité, qui avait lord Carysford à sa tête, fit preuve de sagacité; il prépara deux étalons, le yard et la livre troy, qui sont encore aujourd'hui conservés avec grand soin et considérés comme fort exacts.

La mesure de longueur fut ajustée par M. Bird, d'après les étalons employés à l'échiquier et ceux qui appartenaient à la société royale. M. Harris se chargea du poids, prit pour étalon la livre troy conservée à la monnaie. Il se présenta une difficulté. Ce poids se trouva de $1 \frac{1}{4}$ grain plus pesant que la livre de l'échiquier. Afin de s'assurer où était l'erreur, le comité fit demander le poids primitif de la chambre des orfèvres, sur lequel ils avaient l'un et l'autre été construits: mais on ne se rappelait pas même qu'il y avait eu un étalon dans cet établissement. Les commissaires adoptèrent alors l'étalon de la monnaie, regardant la faiblesse de celui de l'échiquier comme l'effet de l'usure. Voici en quels termes ils s'expriment.

« Les poids de l'échiquier ont été employés pendant plus de 170 ans pour en confectionner d'autres, et la différence qu'ils présentent aujourd'hui provient sans doute de ce fréquent usage. » Voyez les rapports des comités de la chambre des communes, vol. II, page 419.

Il s'agissait de savoir quel poids on adopterait pour étalon, si l'on prendrait le troy ou l'avoirdupois: le comité a donné la préférence au premier.

« Parce que, dit-il, c'est le plus connu dans notre législation, le plus anciennement usité, celui qui sert à l'appréciation des monnaies.

« D'un autre côté, le poids avoirdupois est d'une autorité douteuse; quoique peu propre à être adopté pour étalon, l'habitude le rend nécessaire pour évaluer les onces, les deniers, les grains troy que la livre avoirdupois doit peser. »

Le comité ayant reconnu que les divisions de l'étalon de la monnaie n'étaient pas exactes, les a corrigées.

Une copie de cet étalon a été remise à la chambre des communes, et une autre à l'essayeur en chef de la monnaie, où elle est soigneusement conservée avec l'appareil à peser au moyen duquel on a comparé dernièrement les étalons étrangers. Ceux qui étaient trop courts ont été appréciés avec une nouvelle balance hydrostatique d'une grande précision, qui est due à M. John Barton, sous-contrôleur de la Monnaie.

La comparaison générale commença par celle de la livre parlementaire avec l'étalon de l'échiquier, qui fut tiré de la Monnaie par ordre du chancelier de l'échiquier. Celui-ci était de $1\frac{1}{2}$ grain plus léger que la livre parlementaire, et ses divisions présentaient des inexactitudes encore plus grandes.

Le comité devait corriger cet étalon, mais le parlement fut dissous en 1760 et le travail abandonné.

Depuis cette époque les étalons sont restés dans le même état, quoique cet objet ait souvent fixé l'attention du parlement et de la nation, surtout depuis que le système métrique est adopté en France.

En 1816 la chambre des communes présenta une adresse au prince régent au sujet des poids et mesures. Ce prince chargea une commission de vérifier et de déterminer la longueur du pendule battant les secondes à la latitude de Londres, ainsi que le rapport des mesures de longueur adoptées en France et en Angleterre.

Les commissaires choisis parmi les membres de la société royale firent, au mois de juin 1819, un premier rapport qui contient les recherches les plus étendues sur les divers systèmes de poids et mesures. Ils ne proposaient aucun changement dans les étalons anglais pour la longueur et le poids, tels qu'ils furent établis par le comité de 1758. Ils les avaient trouvés exacts.

Les commissaires combattent le projet si souvent rappelé d'adopter les étalons étrangers afin de rendre les communications plus faciles. Ils ne pensent pas que cet avantage compense le trouble que tout changement de système entraîne dans les transactions domestiques.

Quant à l'étalon de longueur, à la longueur du pendule et à celle du mètre, voici en quels termes ils s'expliquent :

« Nous préférons la livre parlementaire, exécutée en 1760 par M. Bird. Elle est faite avec une rare exactitude, et c'est celle qui s'accorde le mieux avec les vérifications qui ont été faites depuis, et surtout avec l'échelle employée par sir Georges Shuckburg.

« Nous proposons en conséquence de la faire servir de base à tous les poids et mesures légaux, et nous déclarons que la longueur du pendule

à secondes, dans le vide, au niveau de la mer, est à Londres de 39,1393 pouces, et que celle du mètre français est 39,37079 pouces, les étalons anglais étant à 62° Fahrenheit. »

Le troisième rapport du comité confirme les deux autres au sujet des mesures de longueur. Pour ce qui est des poids, la livre troy parlementaire de 1758 conserve sa valeur ainsi que la livre avoirdupois, qui reste fixée à 7000 grains troy.

ÉTALONS FRANÇAIS.

Nous avons déjà expliqué la base du système métrique établi en France. Il nous reste à spécifier les principaux étalons et à faire voir le rapport qu'ils ont avec ceux d'Angleterre. Ce sont le mètre, le kilogramme et le litre, que l'on conserve avec les autres étalons, à l'hôtel des poids et mesures, à Paris.

La longueur du mètre, telle qu'elle a été déterminée par le comité dont il vient d'être question, peut être considérée comme coïncidant avec les résultats du professeur Pictet, qui la trouva, en 1802, de 39,371 pouces; partant la capacité du litre est exacte. Ainsi le rapport entre les mesures d'Angleterre et de France est depuis long-temps déterminé avec exactitude; mais on n'en peut dire autant des poids. La comparaison qui en a été faite à l'hôtel de la Monnaie, a fait découvrir une erreur considérable (*voyez la note à la fin de l'introduction*). Depuis, on a tenté d'autres vérifications qui exigent que nous entrons dans quelques détails.

On verra dans cette note qu'en 1742, la société royale de Londres et l'académie des sciences de Paris, essayèrent de déterminer le rapport des poids et mesures, pour lesquels elles échangèrent quelques étalons. Toutes leurs expériences s'accordaient; mais les poids qu'elles comparaient, n'étaient pas exacts, car on a reconnu récemment que la livre anglaise, envoyée en France, ainsi que les doubles que conservait la société royale, étaient d'environ 4 grains trop légères. Cette circonstance fit que la livre française avec laquelle on la comparait se trouva de 5 grains anglais trop pesante, excès qui fut ensuite transporté par le calcul sur le kilogramme, qu'on fit d'environ 11 grains anglais trop fort.

Il paraît inconcevable qu'une erreur de cette importance ait si long-temps échappé. C'est pourquoi on jugea convenable de soumettre la question aux autorités françaises. Une livre troy anglaise, vérifiée à la Monnaie de Londres, fut transmise par lord Castlereagh au comte Siméon, ministre de l'intérieur, avec le détail des expériences faites sur les divers kilogrammes qui avaient été envoyés en Angleterre. D'après

ce rapport, il paraît qu'en général le poids était pour chaque de 15434 grains. Quelques-uns se trouvèrent plus pesans, mais aucun ne fut plus léger, si on excepte le kilogramme de Paris, qui ne pesait que 15433 grains. Jusques-là il avait été évalué à 15444 grains.

La réponse du comte Siméon, datée du 28 février 1821, contient un état des expériences faites à l'hôtel des poids et mesures de Paris, sur la livre anglaise dont nous avons fait mention. Les résultats coïncident parfaitement avec ceux qu'on avait obtenus à Londres sur le kilogramme. Ainsi la livre s'est trouvée peser 373 grammes 233 milligram., quoique jusque-là elle n'eût été évaluée qu'à 372,919 grammes.

« Si les résultats obtenus, est-il dit dans la dépêche, en employant les kilogrammes que votre gouvernement avait tirés de quelques autres villes de France, ne donnent pas aussi exactement la valeur de ces poids en grains anglais, ce ne peut-être que parce qu'ils étaient ajustés suivant les règles prescrites pour les poids du commerce, c'est-à-dire avec une tolérance en plus. »

D'après cela, il est évident que les kilogrammes dont on fait usage dans les affaires ordinaires sont un peu plus pesans que les étalons, d'où il résulte qu'on peut considérer le kilogramme commercial comme formé de 15434 grains. C'est la valeur que nous avons adoptée dans le cours de cet ouvrage.

DES MONNAIES RÉELLES.

Les monnaies réelles sont en général des pièces de métal plates et circulaires sur lesquelles sont empreints certains caractères destinés à leur donner une valeur légale et courante, comme à garantir leur poids et leur titre.

L'or et l'argent sont les principaux métaux dont se fabriquent les monnaies réelles: leur qualité, leur rareté, les rendent très-propres à cet usage.

Le cuivre et le billon servent aussi, mais pour des monnaies inférieures.

L'or est le plus précieux des métaux et le plus difficile à imiter. C'est le moins susceptible de se rouiller et de se détériorer par le feu. Il est parfaitement malléable, et si ductile qu'une feuille peut se réduire à 1/300000 de ponce, et la dorure à 10/10000000.

L'argent vient ensuite pour la valeur et les autres qualités dont il est question. Une feuille d'argent peut être réduite à 1/170000 de ponce. Sa divisibilité est à celle de l'or comme 170: 300. La densité de ces métaux

est à peu près dans le même rapport, puisqu'elle donne celui de 105 à 193.

La valeur proportionnelle de l'or et de l'argent est cependant variable, car quoique ces métaux soient généralement regardés comme l'équivalent de toute autre propriété, et comme mesure-étalon du prix auquel se vendent, s'achètent, s'estiment les objets, néanmoins ils sont eux-mêmes des objets commerciaux et exposés à une fluctuation de prix continue, soit entre eux, soit par rapport aux autres articles. *

L'or et l'argent purs sont identiques quelles que soient les mines qui les produisent: mais alors ils sont trop flexibles et ne peuvent servir au monnayage: on est obligé de les allier à quelque autre métal afin de leur donner de la dureté. C'est ce qu'on appelle *alliage*.

Dans tous les gouvernemens réguliers il y a un étalon légal pour les monnaies réelles, c'est-à-dire un certain rapport entre le métal pur et son alliage. En Angleterre c'est pour l'or les $22\frac{2}{24}$ ou $11\frac{1}{12}$, c'est-à-dire 11 parties de métal pur et 1 d'alliage.

Le titre de l'or s'exprime ordinairement en carats. Le poids intégral se divise en 24 parties égales ou carats. 22 sont de métal pur, et 2 d'alliage. On dit en conséquence que l'étalon d'or anglais est à 22 carats de fin. Le carat se divise en 4 parties qu'on appelle grains. Mais ces proportions diffèrent suivant les pays.

L'étalon d'argent anglais est $222\frac{2}{240}$ ou $37\frac{1}{40}$, c'est-à-dire 11 onces 2 deniers d'argent pur, et 18 deniers d'alliage qui font ensemble 1 liv. troy.

L'alliage de l'argent est ordinairement du cuivre; celui de l'or, de l'argent et du cuivre. Mais, dans l'évaluation des monnaies réelles, on ne tient pas compte de l'alliage.

* Le rapport de la valeur de l'or et de l'argent a considérablement varié, suivant les époques et même suivant les lieux. Voici un tableau qu'on peut envisager comme une moyenne de ces fluctuations:

	Argent.	Or.
Dans l'ancienne Grèce, la valeur proportionnelle était entre.....	15 et 10	à 1.
A Rome (ancienne).....	12 et 7	à 1.
En Angleterre, depuis les Saxons jusqu'à la découverte de l'Amérique, la valeur proportionnelle était entre.....	12 et 10	à 1.
Depuis cette époque la proportion s'est maintenue partout entre.....	17 et 14	à 1.

On doit faire observer que ces moyennes ont subi des variations momentanées considérables. Ainsi à quelques époques une livre d'or en valait 40 d'argent. En Angleterre, sous le règne d'Édouard VI, la proportion était de 1 à 5. Ces fluctuations extraordinaires tenaient à des mouvemens politiques. Dans les temps ordinaires le rapport est basé sur le produit des mines, qui donnent, terme moyen, 52 liv. d'argent pour 1 d'or.

Outre les étalons pour la finesse des monnaies réelles, il y a un poids légal fixé d'après les réglemens de la Monnaie ou la taille de chaque pays. Ainsi en Angleterre une livre troy d'or étalon donne une taille de 44 1/2 guinées, et une livre d'argent étalon en fournit une de 66 shillings. Le prix de la Monnaie pour l'or étalon est en conséquence de liv. 3 17 s 10 1/2 d. par once, et celui de l'argent étalon de 66 d. par once. Avant 1816 l'argent était monnayé à la taille de 62 d. l'once, et ce taux est encore celui dont on fait usage dans l'évaluation des pièces d'argent étrangères.

D'après les réglemens des Monnaies de presque tous les pays, il y a une tolérance pour les déviations du poids et de la finesse légale. C'est ce qu'on appelle *remède de la monnaie*. Dans quelques lieux le remède est en poids, dans d'autres il est en finesse. Mais il est plus généralement accordé en poids et en finesse. On le passe comme une tolérance qu'exige l'imperfection du travail. Dans quelques Monnaies, cependant, c'est une source de bénéfices. Quand un gouvernement émet des espèces au-dessus de leur valeur intrinsèque ou du prix du métal, le bénéfice qui en résulte s'appelle *seigneurage*, et les charges pour les dépenses de la monnaie prennent le nom de *brassage*.

Entrons dans plus de détails au sujet des principes et de la pratique du monnayage et de l'état actuel du système monétaire anglais.

MONNAIES RÉELLES ANGLAISES.

L'ORIGINE des monnaies réelles est enveloppée partout d'obscurités. On a beaucoup débattu la question de savoir si les Bretons avaient des monnaies réelles avant l'invasion des Romains. Elle n'a pas été complètement décidée. On ne peut cependant disconvenir que les Saxons n'aient amélioré le monnayage romain, et qu'ils ne soient les auteurs de l'étalon dit *sterling*^{*}, qui est resté tel qu'ils l'avaient construit, à quelques variations près qu'il a subies il y a environ dix ans.

Guillaume I^{er} Conquérant calqua son système de monnayage sur le plan que Charlemagne avait établi en France dans le huitième siècle, et qu'on suppose emprunté aux Romains, quant à la division de la

* C'est ce qu'on appelle le *vieux sterling*, pour le distinguer du *nouveau sterling* qui est supérieur de 8 d. Celui-ci s'emploie rarement et même ne s'emploie que pour l'argent ouvré.

Le nom *sterling* se donnait soit au penny d'argent, soit au penny poids. Il s'applique aujourd'hui à toute monnaie légale de l'Angleterre. Suivant Camden, le mot *sterling* vient de *Easterlings*, résidence des premiers affineurs de l'Allemagne orientale, auxquels on doit la proportion étalon de l'argent.

livre en 20 shillings, et du shilling en 12 pence. On conserve encore les mêmes proportions pour la *lira d'Italie*, la *libbra d'Espagne* et la *livre de France*.

La livre poids de Saxe fut adoptée par Guillaume et dite livre de monnayeur. Elle fournit une taille de 20 shillings qui en font 21 $\frac{1}{3}$ de la livre troy. Ce nombre s'accrut sous les règnes suivans jusqu'en 1665 (18 de Charles II), qu'elle fut fixée à 62 shillings, où elle est restée jusqu'en 1816. Elle fut alors portée à 66, son taux actuel.

Dans les premiers temps où l'on battait monnaie, on frappa des penny d'argent ou sterling sur lesquels une croix était fortement empreinte. On cassait la pièce en deux parties, qui valaient chaque un demi-penny: lorsqu'elle était fracturée en quatre, chaque partie prenait le nom de *fourthing*, ou *farthing*. Il y avait aussi de plus grandes pièces d'argent qu'on appelait *greats*, ou *groats* et *grosses*. On avait en outre des demi-pence et des farthings d'argent; mais on ne connut les shillings que sous Henri VII (1504), et les monnaies de cuivre que sous Charles II (1665).

Quant aux monnaies d'or; les premières, après la conquête des Normands, d'après Suelling, furent frappées par ordre de Henri III, en 1257. Elles pesaient 2 pence d'argent, en valaient 20, et portaient le nom de *goldpennie*. Le même auteur observe « que ce fut la nécessité qui fit essayer ce mode de battre monnaie, et que la cité de Londres fit des représentations. »

La monnaie d'or fut de nouveau frappée en 1344, qu'on battit le florin, ainsi nommé parce que c'est à Florence qu'il avait d'abord été émis en 1252. Il s'introduisit ensuite dans presque toute l'Europe. En Allemagne et en Hollande, on l'appela *gulden*, parce qu'originellement il était en or. Il a cependant été long-temps une monnaie d'argent et même une monnaie de compte.

On suppose que les monnaies ci-dessus étaient d'or pur: mais celles qui furent frappées sous les règnes postérieurs à celui d'Henri VIII, étaient à 23 carats $3\frac{1}{2}$ grains de fin avec un demi-grain d'alliage; c'est ce qu'on appelle le vieil étalon pour le distinguer de l'étalon actuel, qui fut primitivement appelé *couronne d'or*, parce qu'on frappait des couronnes en 1527.

Les principales pièces d'or du vieil étalon étaient les nobles, de 6 s. 8 d. chaque, avec les demis et quarts. Le dernier s'appelle *farthing noble*. Il y avait aussi des marcs de 13 s 4 d., des anges de 10 shillings, et des souverains de 20 shillings chaque. Les souverains furent émis par Henri VII, et subirent de fréquentes altérations pendant les quatre règnes suivans. Mais la deuxième année de Jacques I^{er}, ils furent fixés à 22 carats, finesse à laquelle toutes les monnaies d'or ont depuis été battues,

Les pièces de 20 shillings, frappées d'abord à ce taux, furent appelées d'abord *Unités*, et fournirent une taille de 33 1/2 pièces par livre troy; mais sous le règne de Charles II (1666) la taille fut portée à 44 1/2 par livre, et les pièces qui en provinrent prirent le nom de guinées, du lieu d'où l'or était originairement tiré. La guinée varia, dans son prix courant, de 20 à 30 shillings jusqu'en 1717, que, d'après les conseils de Newton, elle fut fixée à 21 shillings, son taux actuel.

En 1816 on émit de nouvelles pièces de 20 shillings, auxquelles on donna le nom de souverains. Elles furent frappées dans le même rapport que la guinée, c'est-à-dire à la taille de 46 29/40 souverains par livre troy.

On donna à la même époque plus d'extension au monnayage d'argent; mais au nouveau taux dont nous avons parlé (page xiv), qui produit un *seigneurage*, dont la quotité se base sur le prix commercial des métalliques. *

Le seigneurage fut supprimé en 1666. Une loi décida que toute personne qui porterait à la Monnaie de l'or ou de l'argent en lingots, le recevrait monnayé sans frais. Cette disposition se maintient encore à l'égard de l'or; mais le monnayage de l'argent est passé en 1816 dans les mains du gouvernement.

Avant cette époque, les monnaies d'argent courantes et autres, quoique battues au taux légal, étaient fort détériorées. Elles l'étaient à tel point qu'en 1774 elles furent déclarées ne constituer une offre légale que jusqu'à la concurrence de liv. 25, quoiqu'elles eussent été jusque-là illimitées.

Le système de deux métaux pour étalons mesures de valeur, fut une source de désordres, car le prix de chacun d'eux variant continuellement sur la place, l'un tendait constamment à mettre l'autre hors de circulation.

On proposa divers moyens pour remédier à cet inconvénient.

Sir William Petty fut le premier qui pensa qu'on ne devait adopter qu'un métal pour signe de la valeur des objets. Locke approuva cette idée et proposa l'argent. D'autres recommandèrent l'or, quelques-uns, les deux métaux comme admis par Newton.

Les opinions restèrent ainsi divisées jusqu'en 1805, où parut un ou-

* Il résulte du tableau historique des monnaies réelles anglaises, que les monnaies d'argent ont diminué de valeur pendant les 500 dernières années, dans le rapport de 99 à 32; et les espèces d'or dans celui de 3 1/2 à 1. On peut remarquer que, pendant le même intervalle, les monnaies réelles d'argent de France et d'Espagne ont été dépréciées dans le rapport d'environ 17 à 1.

vrage remarquable , qui semble avoir décidé la question. C'est le *Traité des monnaies réelles du royaume*, par Charles comte de Liverpool , dans lequel l'auteur soutient que les monnaies, qui sont la principale mesure de la propriété, ne doivent être composées que d'un métal , que ce métal doit être l'or avec lequel les grands paiemens se font tous en Angleterre, et que les frais de fabrication doivent être supportés par les monnaies d'argent et de cuivre. »

C'est en substance le système monétaire adopté en 1816, où l'on rendit une loi portant : « que les monnaies d'or seraient dans la suite le seul étalon mesure de valeur , et moyen légal de paiement sans aucune limitation de somme , et que les espèces d'argent ne seraient un moyen légal de paiement , que pour le montant de 40 shillings en une fois. » !!!

MONNAIES.

Le mot monnaie est un terme général qui renferme les espèces réelles, le papier et les autres signes représentatifs de la propriété, qui passent couramment de main en main comme moyen de circulation.

Les monnaies sont réelles et imaginaires.

Les monnaies réelles sont les coins, les billets de banque, et les autres signes de crédit qui ont cours et peuvent se transformer en propriétés.

Les monnaies imaginaires, qu'on appelle aussi *idéales*, ne sont représentées par aucun coin, mais sont usitées dans les comptes. Elles sont censées avoir leur origine dans les monnaies réelles ou les poids, qui sont les unités réelles adoptées comme mesures de valeur, et qui ont continué d'exister sous la même dénomination, malgré les changemens qu'elles ont éprouvés dans leur valeur intrinsèque.

Quoique les monnaies de compte ne soient pas représentées par des monnaies réelles, néanmoins leur valeur intrinsèque peut se déterminer par le rapport ou la proportion qu'elles ont avec ces monnaies.

Les monnaies de compte peuvent être considérées par rapport aux monnaies réelles, comme les poids et les mesures par rapport aux marchandises, ou comme l'échelle mathématique par rapport aux cartes, aux lignes, ou figures géométriques. Elles servent d'étalons de valeur pour les marchandises et pour les métaux précieux eux-mêmes. On doit cependant remarquer que les monnaies de compte, quoiqu'elles soient uniformes, comme échelles de divisions et de proportions, sont néanmoins variables dans leur valeur intrinsèque, et suivent les variations des monnaies qu'elles évaluent ou qu'elles représentent.

Les monnaies sont en outre distinguées dans les divers pays par des mots particuliers, tels que *cash*, *specie*, *effective*, *currency*, *banco*, *giro*,

moneta di cambio, *valuta*, etc. Il y a aussi des termes spéciaux, comme *agio*, *discount*, *interest*, *rebate*, *exchange*, *commission* et *brokerage*, qui méritent explication.

Cash est un terme générique employé en Angleterre pour toute espèce de monnaie ; mais il désigne une monnaie réelle usitée à la Chine, au Japon et en d'autres contrées.

Specie (espèce) *effective* (effective) désigne en général une monnaie réelle, mais dans quelques parties de l'Allemagne le mot espèce est appliqué à la *risdale* et à ses divisions.

Currency (monnaie courante) signifie généralement la monnaie ordinaire et commune d'une place : cette monnaie prend en Hollande le nom de *cassa* ; à Venise, de *moneta piccola* ; en d'autres lieux d'Italie, de *moneta lunga* ; dans quelques villes de l'Allemagne et surtout à Augsbourg, *monnaie courante* veut dire monnaie de compte. Elle a la même signification en Amérique et dans les Indes occidentales, où elle tire sa dénomination d'un papier dès long-temps tombé.

Banco est la monnaie qui est placée dans les banques de dépôt, qui ne s'en tire pas, mais qui se transfère pour le paiement des dettes et des contrats.

Giro, dans la plus grande partie de l'Allemagne, signifie monnaie de change. C'est la *moneta di cambio* des Italiens.

Le mot *valuta* ou valeur s'emploie sur le Continent pour le prix ou taux auquel passent différentes espèces de monnaies dans les transactions commerciales.

La différence d'une espèce de monnaie comparée avec une autre, est presque toujours évaluée à tant pour cent. Quand elle est envisagée par rapport à la moindre, elle prend le nom d'*agio*, et celui d'*escompte* lorsqu'on la rapporte à la meilleure. Ainsi quand on compte 100 florins *banco* pour 104 florins monnaie courante, l'*agio* du *banco* est 4 pour cent ; mais, quand la même somme se compte pour 95 florins courants, le *banco* est dit avoir un escompte de 5 pour cent.

L'*escompte* est aussi un terme employé pour désigner la bonification de tant pour cent par an, pour le paiement de la monnaie avant qu'elle soit exigible. L'*escompte* diffère du *banco* comme l'*agio* de l'*intérêt*.

L'*intérêt* est une bonification de tant pour cent par an pour la jouissance d'une somme ; c'est par conséquent une addition au principal. L'*agio* n'ajoute rien au capital. Il n'est que la différence actuelle de la valeur de deux espèces de monnaies. L'*escompte* entre diverses espèces de monnaies et l'*escompte* pour prompt paiement, présentent aussi une différence. Dans le premier cas, il n'y a ni perte ni diminution, dans le second il y a déduction du principal.

Il y a une troisième espèce d'*escompte* qui est une déduction de tant

pour cent sur le prix convenu des marchandises; on l'appelle quelquefois *rebate* ou *rabais*. Dans différens pays on fixe à plusieurs mois les époques du paiement de certaines marchandises; et, lorsqu'on les acquitte dans un mois, le rabais est généralement de 8 pour cent par an. Cependant on l'évalue de différentes manières: dans quelques places on paie liv. 100 pour liv. 108, et dans d'autres liv. 92 pour liv. 100: cette dernière méthode est généralement employée pour déduire toutes espèces d'escompte. Ainsi, en Angleterre, où la loi n'accorde que 5 pour cent d'intérêt par an, il faut payer cette somme pour l'escompte d'un effet de liv. 100, exigibles à 12 mois. C'est en réalité 5 pour 95, ce qui fait liv. 5. 5. s. 3 d. pour cent par an.

Il faut observer que le taux de l'escompte des effets sur le Continent; n'est pas limité par la loi comme en Angleterre, mais qu'il varie selon l'abondance ou la rareté de l'argent.

L'*intérêt composé* est celui qui provient du principal et des intérêts réunis ensemble. Les lois d'Angleterre défendent cet intérêt dans les prêts. Cependant on le tolère dans le calcul des annuités, et les négocians le portent également en balance dans leur grand livre, lorsque leurs comptes ne sont pas établis régulièrement, mais sont reportés d'un an à l'autre.

Lorsqu'on donne une somme de monnaie d'une espèce pour son montant ou équivalent en une autre, on appelle cette transaction *change*: il y a deux sortes de change: l'un qui consiste dans l'échange immédiat des monnaies, et qui est appelé en Italie et dans quelques autres parties du Continent, « *cambio commune*, » ou *change commun*, *change sec*: mais lorsqu'on paie dans une place une somme d'argent d'après un ordre écrit, pour son équivalent dans la monnaie d'une autre place, on l'appelle, « *cambio reale*, » ou change réel: et c'est ce qu'on entend ordinairement par change étranger.

La *commission* est généralement un droit de tant pour cent, ou pour mille, prélevé par un marchand ou facteur, pour quelque transaction commerciale; et le *courtage* est un droit semblable prélevé par un courtier. Ces droits sont ajoutés ou soustraits selon la nature de la transaction. Ainsi une commission de 1 pour cent sur la vente de marchandises ou sur une lettre de change, réduira liv. 100 à 99 pour le vendeur ou le tireur de la lettre de change: et un droit pareil sur un envoi ou lettre de change, portera liv. 100 à 101 pour l'acquéreur ou l'accepteur.

MONNAIE, BANQUE ET PAPIER DE CRÉDIT.

Le papier monnaie ou papier courant se compose de billets à ordre, d'effets, ou autres obligations écrites qui circulent librement pour le

paiement des dettes et contrats jusqu'à ce qu'elles soient acquittées par le débiteur.

On distingue le papier courant en *papier obligé* et *papier libre*, suivant que l'autorité lui donne un cours forcé, ou qu'on le reçoit de plein gré. Dans la première espèce on comprend les papiers émis par le gouvernement dans quelques pays, et dans la seconde on comprend les billets de banque et autres effets en circulation payables au porteur.

Les banques sont des établissemens destinés à encaisser et à faire circuler l'argent : elles sont généralement distinguées en banques de dépôt et banques de circulation.

Les banques de dépôt sont ainsi appelées, parce que l'argent qu'on y place ne peut en être tiré, mais seulement transféré d'une personne à une autre : telle est la banque de Hambourg.

Les *banques de circulation* sont celles qui émettent leurs propres effets, et qui remboursent l'argent qu'elles ont en dépôt à l'ordre des propriétaires : telle est la banque d'Angleterre. On les distingue en banques publique et particulière, selon qu'elles ont été instituées par des compagnies publiques et incorporées par une loi, ou établies sur le crédit particulier, sans aucune charte.

Le *papier crédit* est un terme qui comprend généralement toutes espèces de papier courant ou autres obligations écrites ; comme les billets de banque, les effets de marine et ordonnances de l'échiquier, les bons, billets à ordre, hypothèques, transfers de fonds, lettres de change, bons des Indes, et en un mot tout papier sûr, soit public ou particulier, par

L'erreur qui a été découverte dernièrement dans la proportion établie entre les poids de France et d'Angleterre, revient, dans les opérations de finance, à près de liv. 650 par million, ou $1/15$ pour cent, et a subsisté pendant près de 80 années.

Il semble incroyable qu'une erreur d'une telle importance ait pu exister aussi long-temps ; et cela est d'autant plus surprenant que cette proportion avait été établie d'après les expériences et les calculs des hommes les plus savans des deux pays. Voici quelle est son origine.

En 1742 la société royale de Londres et l'académie royale des sciences de Paris, préparèrent chacune deux assortimens d'étalons des poids et mesures des deux nations, afin d'échanger l'un d'eux dans le but de déterminer leurs capacités relatives ; et il fut aussi convenu que les étalons ainsi comparés seraient déposés et conservés dans les archives des deux sociétés.

Les résultats de ces importantes comparaisons furent détaillés dans les Transactions philosophiques de la même année (vol. XLII, page 185) ; mais il suffit d'observer pour le présent que ces sociétés (qui furent d'accord dans toutes leurs expériences) trouvèrent que la livre française valait 7560 grains anglais. Ce fut cette proportion qui forma la base de tous les calculs et des comparaisons subséquentes entre les poids des deux pays.

lequel on transmet la propriété de main en main et de nation à nation. Ainsi le papier crédit peut être considéré comme l'instrument au moyen duquel s'effectuent dans le monde entier, les grandes opérations du commerce, de banque, de finances, de subsides, et autres transactions des gouvernemens.

Dans les dernières expériences faites à la monnaie de Londres (mars 1820) la livre française, déposée dans cet établissement, fut reconnue peser seulement 7555 grains troy. Cette différence de 5 grains donna lieu à examiner les étalons de 1742 tant anglais que français, qui avaient été soigneusement conservés par la société royale; la livre française fut reconnue parfaitement coïncider avec celle de la monnaie, mais la livre troy fut trouvée défectueuse et trop légère d'environ 4 grains.

Comme cette livre troy fut originairement prise pour terme de comparaison, ce défaut de poids donna une prépondérance proportionnelle à la livre française avec laquelle elle fut comparée. Cet excédant fut dans la suite transporté par calcul au kilogramme et le rendit de 10 grains plus pesant que ne donne l'expérience actuelle :

$$9216 : 18827,15 :: 7560 : 15444.$$

Par la même raison la livre avoirdupois de la société royale fut évaluée » 7004 grains troy, au lieu que son poids n'a été trouvé que de 7000 seulement : cette différence néanmoins fut consignée dans les Trans. philos. de 1743, p. 541, et le poids fut envoyé à la monnaie pour être vérifié sur son étalon; mais les recherches n'eurent pas de suites.

Ainsi cette erreur extraordinaire a été suivie jusqu'à sa source, et il est satisfaisant de faire observer qu'elle n'est pas due à la négligence des savans, mais à celle de l'ouvrier qui a fabriqué les poids et qui a fourni un étalon défectueux.



INSTRUCTION GÉNÉRALE.

Le rapport de dix à un , que l'on appelle rapport décimal et qui règle les divisions et sous-divisions des nouvelles mesures , est le même que celui qui a lieu entre les unités des chiffres placés à la suite les uns des autres dans l'arithmétique ordinaire ; c'est-à-dire , par exemple , que chaque division du quart du méridien égale dix fois la division suivante , comme dans notre arithmétique l'unité de chaque chiffre vaut dix fois celle du chiffre qui suit , en allant de gauche à droite.

Dans le calcul décimal, l'unité se divise en dixièmes, centièmes, millièmes, dix-millièmes etc. Ainsi le mètre se divise en dix dixièmes ou dix décimètres; en cent centièmes ou centimètres, en mille-millièmes ou millimètres etc. Le décimètre vaut donc dix centièmes, le centième dix millièmes etc. Voilà ce qu'on appelle fractions décimales. On leur a donné ce nom, parce que la quantité, dont elles sont des parties, est divisée en dixième si le numérateur n'a qu'un chiffre; en centièmes s'il en a deux; en millièmes s'il en a trois; en dix-millièmes s'il en a quatre. Le dénominateur de ces fractions étant ainsi déterminé, on le supprime pour rendre le calcul plus aisé; mais il faut toujours le sous-entendre et lui donner autant de zéros que le numérateur a de chiffres. 82 , 5 est donc la même chose que $82 \frac{5}{10}$. 49 , 52 est égal à $49 \frac{52}{100}$. La virgule décimale n'est employée que pour séparer les nombres entiers des nombres fractionnaires. Lorsqu'il n'y a point d'entier, on met un zéro à leur place: ainsi 0, 33 est égal à $\frac{33}{100}$. Les dixièmes, les centièmes, peuvent être également représentés par des zéros lorsque leur produit est néant, ainsi 0, 003 est égal à $\frac{3}{1000}$.

Il est bon d'observer encore que, quelque nombre de zéros que l'on mette à la suite du chiffre décimal, on ne change point la valeur de la fraction, parce que le dénominateur sous-entendu est censé recevoir le même nombre de zéros; ainsi $\frac{1}{10}$ $\frac{10}{100}$ $\frac{100}{1000}$ etc. sont une même chose; ainsi 6 mètres 4568 peut s'exprimer par six mètres, quatre mille cinq cent soixante-huit dix-millièmes de mètre, ou par six mètres quatre décimètres, cinq centimètres, six millimètres, huit dix millimètres. Quoi de plus simple et de plus précis que cette division décimale ?

INSTRUCTION GÉNÉRALE. XXIII

Le principal usage de ce calcul était de mettre sous une forme commode les résultats des divisions susceptibles de donner un reste , et d'offrir un moyen simple d'avoir des approximations dont les différences avec la rigoureuse exactitude étaient successivement moindres que $1/10$ $1/100$ $1/1000$ etc., suivant qu'on poussait le calcul jusqu'à une, deux, trois, quatre décimales.

Cela posé, convenons d'exprimer la longueur du mètre par le chiffre 1, et imaginons qu'ayant mesuré une dimension considérable on l'ait trouvée égale à neuf cent vingt-trois mètres. Il est évident que, pour écrire ce nombre, il suffira d'écrire de suite les trois chiffres, en ajoutant, si l'on veut en abrégé la valeur de l'unité, de cette manière: 923 mètres.

Supposons maintenant que la dimension mesurée se trouve augmentée d'une certaine quantité, en sorte qu'elle égale neuf cent vingt-trois mètres, cinq décimètres, six centimètres, sept millimètres, quatre dixièmes de millimètres; et écrivons d'abord ce nombre de la manière suivante: 923 mètres 5 décimètres 6 centimètres 7 millimètres 4 dixièmes de millimètres.

Ayant fait attention qu'un mètre vaut dix décimètres, un décimètre dix centimètres, un centimètre dix millimètres etc., je vois que je puis représenter le même nombre d'une manière beaucoup plus simple et plus commode; pour cela j'écris les nombres fractionnaires à la suite de ceux qui expriment des unités: 923 mètres 5674 , et je vois que les unités de tous les chiffres pris successivement de gauche à droite décroissent suivant le rapport décimal, c'est-à-dire que les valeurs de ces unités se succèdent dans cet ordre :

centaines,	dizaines,	unités,	dixièmes,	centièmes,	millièmes,	dix-millièmes,
9	2	3	5	6	7	4

Le mètre étant l'étalon des nouvelles mesures, il n'est par hors de propos de faire connaître ici sa véritable base.

La distance du Pôle à l'Équateur est exactement de 5,130,740 toises, qui, réduites à raison de six pieds, font 30,784,440 pieds; ces pieds réduits en pouces donnent 369,413,280, qui, convertis en lignes, produisent, pour la vraie distance du Pôle à l'Équateur, 4,432,959,360 lignes. Voilà la base et le garant des nouvelles mesures. Le mètre est égal à la dix-millionième partie de cette distance, c'est-à-dire à 443

lignes, 2959360 dix millionnièmes. Mais pour éviter, dans l'expression du mètre, ce grand nombre de décimales, la commission des poids et mesures de Paris les a réduites à trois : elle a donc exprimé la longueur du mètre par 443 lignes 296 millièmes, en retranchant les quatre derniers chiffres fractionnaires; ce qui a augmenté la valeur du mètre de peu de chose à la vérité.

Les Tables de cet ouvrage ont été calculées sur la vraie distance; ainsi toutes les difficultés qui s'opposaient à l'exactitude et à la facilité des résultats ont disparu, parce que le Régulateur ne laisse jamais à découvrir que quatre décimales qui sont des dix-millièmes d'unité. Cela est si vrai que, sur une réduction de 1,458,879 toises 70 centièmes, en mètres, le vrai résultat donné par le Régulateur est de 2,859,511 mètres 84 centimètres, qui par la contre-opération, ont reproduit la même quantité de toises et la même fraction, au lieu qu'en opérant arithmétiquement sur la base de 443 lignes 296 millièmes, qui est une approximation forcée aux millièmes, il se trouve en différence réelle une quantité de 41 centièmes sur le résultat de la comparaison.

C'est toujours avec la même précision, et par *addition* seulement qu'on s'opère, au moyen du Régulateur, les calculs usités dans le commerce ou la banque, ainsi que la réduction des mesures linéaires de superficie ou carrées, de solidité ou cubes, etc. etc. Chaque nombre forme une Table composée de 9 lignes; la première de gauche est appelée *comparative*, et les deux autres, *Tables de réciprocity*. Les nombres 1, 2, 3, 4, 5, 6, 7, 8, 9, etc., on peut les étendre à volonté par le moyen de l'instrument graphique.

Nous allons présenter dans le cours de cette instruction et dans chaque chapitre tous les exemples propres et nécessaires à l'explication des objets dont on traite.



CHAPITRE PREMIER.

MESURES DE PESANTEUR.

INSTRUCTION PRELIMINAIRE.

LE nouveau système des poids se rallie à celui des mesures linéaires par le terme de comparaison adopté par l'Académie des Sciences. Elle a choisi l'eau, comme un fluide universel et susceptible de se dépouiller par la distillation de toute substance hétérogène, pour servir de base inaltérable et constante à l'unité fondamentale du système des poids et mesures. Les expériences faites avec l'exactitude la plus scrupuleuse par les commissaires de l'Académie, ont déterminé que la pesanteur spécifique d'un décimètre cube d'eau distillée, prise à son *maximum* de densité et pesée dans le vide, est de 18,827 grains 15 centièmes, ce qui répond à 2 livres 5 gros 35 grains 15 centièmes, poids de marc, valeur du kilogramme, consacrée par la loi du 19 frimaire an 8.

La livre, poids de marc, qui était le poids le plus généralement en usage, se divisant en 2 marcs, le marc en 8 onces, l'once en 8 gros, le gros en 24 deniers, et le denier en 24 grains, il en est à peu près de même des autres poids usités dans divers lieux. De cette division irrégulière et si peu uniforme, résulterait nécessairement la complication des calculs. La simplicité des divisions décimales a remédié à cet inconvénient, et l'usage du Régulateur doit convaincre tout le monde de cette vérité.

Commençons par présenter la série des nouvelles dénominations et leur rapport avec l'ancien poids de marc.

DÉNOMIN. DÉCIMAL.	VALEURS RELATIVES.	RAPPORT AVEC LE POIDS DE MARC.					VALEUR EN GRAINS.
		Livres	Onces.	Gros.	Grains.	centièmes de grains.	
1 Myriagr. . . .	10 Kilogrammes	20	6	6	63	60	188271,5
1 Kilogr. . . .	10 Hectogrammes	2	0	5	35	15	18827,15
1 Hectogr. . . .	10 Décagrammes	«	3	2	10	71	1882,715
1 Décagr. . . .	10 Grammes	«	«	2	44	27	188,2715
1 Gram.	10 Décigrammes	«	«	«	18	83	18,82715
1 Décigr. . . .	10 Centigrammes	«	«	«	1	88	1,882715
1 Centigr. . . .	10 Milligrammes	«	«	«	«	19	0,1882715
1 Milligr. . . .	10 Dix milligrammes . .	»	«	«	«	02	0,01882715

La diversité des poids en usage ne permet pas de donner ici les différents rapports du système décimal avec les poids de tous les pays ; mais on les trouvera dans les tables qui suivent la présente instruction par l'application du Régulateur, car on a tâché de ne rien omettre dans cet ouvrage et de le rendre d'une utilité générale.

On trouvera dans cette méthode, au moyen du Régulateur, et sans autre opération que celle d'une simple addition arithmétique, les rapports mutuels entre les nouveaux et les anciens poids de tous les pays.

Je prends pour exemple le poids de marc comme le plus universellement répandu.

Soit 6,100 kilogrammes, 50 centièmes ou 50 décagrammes à réduire en livres, poids de marc, je cherche la table comparative qui indique cette réduction, et après avoir décomposé cette quantité comme il suit, je procède à l'application du Régulateur, qui donne le résultat suivant :

QUANTITÉS A COMPARER.		RÉSULTATS DE LA COMPARAISON.	
Kilogr.	Décagr.	Liv.	Cent.
6000	»	12257	26
100	»	204	29
»	50	1	02
6100	50	12462	57

J'ai donc trouvé par l'application du Régulateur, et au moyen d'une simple addition, que 6,100 kilogrammes 50 décagrammes étaient égaux à 12,462 livres 57 centièmes, poids de marc; et pour bien expliquer

L'opération \times je crois qu'il n'est pas inutile de présenter ici une des tables comparatives jointes aux tables de réciprocité qui ont rapport à l'opération indiquée, comme il suit :

TABLE COMPARATIVE.	RÉSULTATS DE LA COMPARAISON.	
	Kilogrammes.	Livres.
10000	48950584	204287652
20000	97901168	408575304
30000	146851752	612862956
40000	195802336	817150608
50000	244752920	1021438260
60000	293703504	1225725912
70000	342654088	1430013564
80000	391604672	1634301216
90000	440555256	1838588868

Il reste à démontrer : je cherche sur la table comparative, et je pose en dehors du Régulateur, à gauche, la série 6 jusqu'au 0 qui indique 6,000; et cherchant aussitôt dans les vides du Régulateur, je vois que 6,000 kilogrammes donnent en livres 12257,26, que j'écris. Posant ensuite le Régulateur sur la série 1, suivie de deux zéros, je trouve encore dans les vides du Régulateur 204,29, que j'écris également. Mais, comme j'ai obtenu un résultat fractionnaire de 57 centièmes de livres que je veux réduire en divisions de l'ancien poids, c'est-à-dire en onces, gros et grains, j'ai recours au tableau placé à la fin des tables de ce chapitre, et qui sert pour toutes les fractions supprimées ou étrangères; je cherche d'abord la colonne de la livre de 16 onces, et je trouve que le rapport de 57 centièmes de livres est de 9 onces 0 gros 69 grains; puis j'additionne le tout, et j'ai pour quotient 12,462 livres 57 centièmes, poids de marc.

Si l'on veut la preuve, l'on décomposera, par le même procédé et l'emploi du Régulateur, les 12,462 livres 57, de la même manière que les 6,100 kilogrammes 50 décagrammes, et ce sur la table des rapports des kilogrammes, et l'on obtiendra pour résultat le produit 6,100 kilogrammes 50 décagrammes, comme je dois le démontrer plus bas. Il en est ainsi pour toutes les autres opérations. On ne peut rien désirer de plus facile et de plus précis dans l'explication du système décimal.

Il est nécessaire d'observer que, pour la réduction de 50 centièmes de kilogrammes, j'ai dû employer le Régulateur des nombres fractionnaires qui a produit 1 livre 02 centièmes : c'est ce qu'on devra observer toutes les fois qu'on aura à réduire les sous-multiples de l'unité.

Si on répète cette opération, on s'apercevra aisément que, dans le

résultat des fractions, j'ai ajouté une unité aux centièmes toutes les fois que les chiffres suivans, qui sont des millièmes et des dix-millièmes ; excédaient 50; et que, dans le cas contraire, je les ai négligés pour simplifier l'opération, en retranchant deux décimales. On doit se rappeler cette observation.

Reprenons notre opération ; et pour la démontrer d'une manière parfaite dans toutes les parties, supposons que nous avons 12,462 livres 57 centièmes, poids de marc, à réduire en kilogrammes, par une contre-opération sur la table inverse ; qui servira de preuve à la première.

Je prends la table des réductions de livres, poids de marc, en kilogrammes ; j'applique le Régulateur, et je trouve le produit de 6,100 kilogrammes 50 centièmes, comme il suit :

QUANTITÉS A COMPARER.		RÉSULTATS DE LA COMPARAISON.	
Livres.	Centièmes.	Kilogrammes.	Centièmes.
10000	"	4,895	06
2000	"	979	01
400	"	195	80
60	"	29	37
2	"	"	98
	50	"	25
	07	"	03
12,462	57	6,100	50

Le Régulateur des nombres simples servant pour les poids et mesures de longueur et de capacité, il sera bon d'observer que j'ai dû désigner la valeur des fractions du système décimal par des mots génériques, c'est-à-dire par dixièmes, centièmes, millièmes et dix-millièmes, qu'on doit traduire, dans le système des poids nouveaux, par hectogrammes, décagrammes, grammes et décigrammes. Le résultat ci-dessus pourrait donc s'écrire ainsi : 6,100 kilogrammes, 5 hectogrammes, 0 décagrammes. Il en est de même pour le Régulateur des nombres fractionnaires.

C'est par le même procédé qu'avec la plus grande facilité on trouvera les rapports réciproques des poids de tous les pays avec le poids décimal sur les tables respectives. La seule difficulté était de réduire en onces, gros et grains, les centièmes de livres donnés par la comparaison ; mais, outre qu'elle est totalement levée par le tableau que nous venons d'employer dans l'exemple ci-dessus, il est encore un moyen simple de connaître la valeur d'une fraction décimale de la livre en anciennes subdivisions : c'est de multiplier cette fraction par le nom-

bre qui indique la quotité de ces subdivisions, c'est-à-dire par 12, 14, 15, 16, 18, etc., suivant que la livre sur laquelle on opère est composée de 12, 14, 15, 16 ou 18 onces, etc.

EXEMPLE.

Soit 34,289 cent-millièmes de livres à réduire en onces, gros, grains et centièmes de grains de la livre composée de 16 onces. Je multiplie la fraction par ce nombre, et je trouve en produit 5,48624. Je sépare par une virgule le premier chiffre à gauche, qui est 5, et je marque 5 onces. L'once étant composée de 8 gros, je multiplie le reste de la fraction par 8. Le résultat est de 3,88992; le premier chiffre représente 3 gros, que j'écris à la suite des 5 onces. Pour réduire en grains le restant de la fraction, je le multiplie par 72, et j'obtiens 64,07:424, c'est-à-dire 64 grains, 7 centièmes de grains, et 424 cent-millièmes de grains. En réunissant tous ces résultats, on aura 5 onces 3 gros 64 grains 17 centièmes seulement, car on ne peut faire aucun cas de la dernière fraction.

Pour établir une preuve incontestable de la précision de cette opération, il faut chercher le complément de 34,289 cent-millièmes, qui est de 65,711. Il est clair en effet que ces deux fractions réunies forment l'unité, c'est-à-dire 1 livre. En opérant sur ce complément, comme je viens de le faire sur la fraction 34,289, j'ai pour

	Onces	Gros	Grains	Cent.	Cent-millièm.	
produit	10	4	07	92	576	que j'ajoute à celui de la
fraction	5	3	64	07	424	, et je trouve exactement
l'unité	16	0	00	00	000	, c'est-à-dire 16 onces, qui

font une livre. Cette opération sert aussi à prouver l'exactitude du tableau de réduction des centièmes de livres en onces, gros et grains.

Un autre avantage de cette méthode, c'est que le prix de la livre étant connu, l'application du Régulateur sur la table offre de suite le prix du kilogramme et *vice versa*. Supposons que la livre, poids de marc, ait coûté 20 fr.; le Régulateur, appliqué à côté du nombre 20 sur la table de réduction des kilogrammes en livres, poids de marc, rapporte 40 fr. 86 cent., pour la valeur du kilogramme. Le kilogramme coûtant 40 fr. 86 cent., voyons si le Régulateur donnera la même somme de 20 fr. pour la valeur de la livre. Je trouve en effet par la même opération, sur la table inverse :

xxx

CHAPITRE PREMIER.

1.° Que 40 fr. produisent par le Régulateur des nombres simplés	19 f. 58 c.
2.° Que 80 c. produisent par le Régulateur des nombres fractionnaires.	» 39
3.° Que 06 produisent <i>idem</i>	» 3

SOMME ÉGALE. . . 20 00

Les mêmes opérations, que je viens de faire sur le poids de marc, peuvent se faire sur tous les anciens poids de France et sur tous les poids étrangers que j'ai compris dans les tables de ce chapitre: ce qui doit faire juger de l'extrême simplicité de cette invention et du travail pénible qu'elle a dû coûter.

~~~~~

# INSTRUCTION SUR L'ARBITRAGE,

PAR LE RÉGULATEUR UNIVERSEL.

L'ARBITRAGE se fait sur toutes les Tables de cet ouvrage au moyen de l'instrument graphique nommé Régulateur.

L'on peut connaître le rapport de toutes les mesures, soit de pesanteur, de longueur, de superficie ou agraires, les changes, etc. etc., par le moyen du placement de l'invention sur la table comparative qui répond au pays ou à la ville dont on veut connaître le rapport de la comparaison de l'objet proposé; les opérations en sont très-faciles et les preuves à l'appui.

Je suppose en ce cas le premier chapitre, qui est celui des mesures de pesanteur, et vouloir comparer le rapport de 100 livres de Lyon, poids de 14 onces, avec celui de 100 livres, poids de marc, qui en a 16.

La comparaison de 100 livres de Lyon en kilogrammes ne donne que 42,8317 dix-millièmes, laquelle quantité se décompose comme toutes les autres de la manière suivante et en commençant toujours par la gauche, et se compare sur la table du poids de marc en kilogrammes, intitulé France.

*Exemple du résultat de la décomposition de 42,8317.*

|                                         |             | preuve par la table opposée. |             |             |            |
|-----------------------------------------|-------------|------------------------------|-------------|-------------|------------|
|                                         |             | kil. fract.                  | liv. fract. | liv. fract. | kil. frac. |
| L'on prend sur la<br>table comparative. | 1.° pour. . | 40 »                         | 81 7150     | 80 »        | 39 1605    |
|                                         | 2.° idem. . | 2 »                          | 4 0857      | 7 »         | 3 4265     |
|                                         | 3.° idem. . | » 80                         | 1 6343      | » 40        | » 1958     |
|                                         | 4.° idem. . | » 03                         | » 613       | » 09        | » 441      |
|                                         | 5.° idem. . | » 001                        | » 20        | » 009       | » 44       |
|                                         | 6.° idem. . | » 0007                       | » 14        | » 0007      | » 3        |
|                                         |             | 42 8317                      | 87 4997     | 87 4997     | 42 8316    |



Pour la première application l'on a posé le Régulateur sur la table comparative, et l'on a placé la virgule à côté de 40, qui représente 40 kilogrammes; le rapport qui se trouve dans les ouvertures du Régulateur ou de l'invention, sont les 40 kilogrammes réduits en livres, poids de marc, donnant 81 livres 7150 dix-millièmes de livre.

La deuxième application pour 2 kilogrammes. L'on a posé de même le Régulateur sur la table comparative, à côté du chiffre 2 qui représente 2 kilogrammes, lesquels donnent pour résultat du rapport 4 livres 0857 dix-millièmes de livre.

L'on doit faire attention que l'invention a deux Régulateurs; le premier, qui est le plus grand, sert pour trouver le rapport des unités; le deuxième sert de même pour trouver le rapport des fractions. Conséquemment on s'est servi du deuxième Régulateur pour trouver le rapport des 80 centièmes d'unité; l'ayant posé à côté de 80, ils ont donné pour résultat 1 livre 6343 dix-millièmes de livre; ensuite l'on a opéré de même pour 3 centièmes, qui ont donné 613 millièmes de livre: pour les 2 derniers chiffres de la fraction, qui sont des dix-millièmes de l'unité, ils pourraient être négligés; cependant, dans les choses de valeur, on doit en tenir compte. A cet effet, en prenant avec le petit Régulateur pour le troisième chiffre de la fraction 1, qui représente 1 millième d'unité qui, dans les petites ouvertures, donne 2,04, il faut observer que le nombre 1 n'étant qu'un millième de kilogramme, il ne peut donner pour résultat que 2 millièmes de livre; et en ce cas, on le place en arrière sur la droite à la place du zéro et le zéro à la place du 4. Le chiffre 7, qui représente des dix-millièmes de l'unité, a été pris de même sur la table comparative comme 7 centièmes que l'on a réduits à des dix-millièmes. Le Régulateur ayant donné dans ses ouvertures 1430, on a placé les 14 à la place de 30: tous ces rapports réunis ont donné, pour la comparaison de 100 livres de 14 onces de Lyon, 87,4997 livres, poids de marc, ou 87,50. Maintenant l'on demande combien 100 livres, poids de marc, en font à Lyon. L'égalité en kilogrammes de 100 livres, poids de marc, est 48,9506. En prenant sur la table du poids de Lyon comparé, et décomposant la quantité 48,9506 comme ci-dessus, l'on trouvera que 100 livres, poids de marc, en font à Lyon 114,2857; en prenant cette quantité sur la table opposée l'on reproduira la quantité 48,9506, équivalant au rapport de 100 livres, poids de marc.

Il est prouvé par cette opération qu'on peut arbitrer par de simples additions.



*Deuxième Exemple.*

L'on demande combien 100 livres de Marseille, poids de table, en font à Amsterdam. Les 100 livres de Marseille égalent 40 k. 7921. Cette quantité, décomposée comme il a été dit ci-dessus et comparée sur la table intitulée: Réduction des Kilogrammes en Livres, on aura,

## SAVOIR:

|               |             | Preuve par la table opposée. |             |             |             |
|---------------|-------------|------------------------------|-------------|-------------|-------------|
|               |             | kil. fract.                  | liv. fract. | liv. fract. | kil. fract. |
| L'on prend... | 1.° pour. . | 40 »                         | 80 9568     | 80 »        | 39 5272     |
|               | 2.° idem. . | » 70                         | » 1 4165    | » 2 »       | » 9882      |
|               | 3.° idem. . | » 09                         | » 1821      | » 50        | » 2471      |
|               | 4.° idem. . | » 002                        | » 40        | » 05        | » 247       |
|               | 5.° idem. . | » 0001                       | » 2         | » 009       | » 44        |
|               |             |                              |             | » 0006      | » 3         |
|               |             | 40 7921                      | 82 5596     | 82 5596     | 40 7919     |

L'on demande combien 100 livres d'Amsterdam en font à Marseille. Les 100 livres d'Amsterdam égalent en kilogrammes 49 k. 4090. Cette quantité étant décomposée et comparée sur la table de Marseille intitulée: Réduction des Kilogrammes en Livres, l'on aura le rapport de 100 livres d'Amsterdam en livres de Marseille.

*Opération.*

|               |             | Preuve par la table opposée.         |           |                                      |         |
|---------------|-------------|--------------------------------------|-----------|--------------------------------------|---------|
|               |             | Réduction des kilogrammes en livres. |           | Réduction des livres en kilogrammes. |         |
| L'on prend... | 1.° pour. . | 40 »                                 | 98 0581   | 100 «                                | 40 7921 |
|               | 2.° idem. . | 9 »                                  | » 22 0631 | 30 »                                 | 8 1584  |
|               | 3.° idem. . | » 40                                 | » 9806    | » 1 »                                | » 4079  |
|               | 4.° idem. . | » 01                                 | » 0245    | » 10                                 | » 408   |
|               |             |                                      |           |                                      | » 20    |
|               |             |                                      |           | » 063                                | » 3     |
|               |             | 49 41                                | 121 1263  | 121 1263                             | 49 4019 |

L'on demande combien 100 livres poids de marc en font à Marseille. Les 100 livres poids de marc égalent 48 k. 9506. Cette quantité étant comparée sur la table de comparaison de Marseille, intitulée: Réduction

des Kilogrammes en Livres, l'on aura la valeur de 100 livres poids de marc en poids de Marseille.

*Opération.*

|               |                         | Réduction des kilogrammes<br>en livres |          | Réduction des livres<br>de Marseille |         |
|---------------|-------------------------|----------------------------------------|----------|--------------------------------------|---------|
|               |                         | du poids de Marseille.                 |          | en kilogrammes.                      |         |
| L'on prend... | 1. <sup>o</sup> pour. . | 40 »                                   | 98 0581  | 100 »                                | 40 7921 |
|               | 2. <sup>o</sup> idem. . | 8 »                                    | 19 6116  | 20 »                                 | 8 1584  |
|               | 3. <sup>o</sup> idem. . | » 90                                   | » 2 2063 | » 0100                               | » 0041  |
|               | 4. <sup>o</sup> idem. . | » 05                                   | » 1226   | » 0030                               | » 0012  |
|               | 5. <sup>o</sup> idem. . | » 0006                                 | » 147    | » 0003                               | » 0001  |
|               |                         | 48 9506                                | 120 0133 | 120 0133                             | 48 9559 |

~~~~~

TABLEAU

INDIQUANT

LA MANIÈRE DE SE SERVIR DU RÉGULATEUR.

OPÉRATION SUR LA TABLE DES MESURES DE PESANTEUR (Poids de Marc.)

L'on suppose vouloir connaître combien 4642 livres 75 centièmes font en kilogrammes et fractions de kilogrammes, ou combien 4642 kilogrammes 75 centièmes font en livres : ces deux opérations se trouvent faites par la même application du Régulateur, pour l'une et pour l'autre.

Je décompose cette quantité de la manière suivante :

SAVOIR :

Quantités représentant les Tables comparatives, soit en Livres, ou en Kilogrammes.

Tables des Rapports.

1. ^o 4000	»»	Fig. 1. ^o	1958 kilog.	0234 fract.	8171 liv.	5061 fr.
2. ^o 600	»»	Fig. 2. ^o	293	7035	1225	7259
3. ^o 40	»»	Fig. 3. ^o	19	5802	81	7131
4. ^o 2	»»	Fig. 4. ^o	»	9790	4	0857
5. ^o »	70	Fig. 5. ^o	»	3427	1	5300
6. ^o »	05	Fig. 6. ^o	»	0245	»	1021
4642 75			2272 kilog.	6533 fract.	9484 liv.	6629 fr.

FIGURE 1.^o

CHAPITRE I.^{er} — MESURES DE PESANTEUR.

TABLE comparative.	Réduction des Livres en Kilogrammes.	Réduction des Kilogrammes en Livres.
--------------------	--------------------------------------	--------------------------------------

RÉGULATEUR pour les Unités.	UNITÉS.	FRACTIONS.			UNITÉS.	FRACTIONS.		
		Dixièmes.	Centièmes.	Millièmes. Dix Millième		Dixièmes.	Centièmes.	Millièmes. Dix Millième
4 0 0 0	1 9 5 8	0 2	3 4		8 1 7 1	5 0	6 1	

FIGURE II.^o

CHAPITRE I.^{er} — MESURES DE PESANTEUR.

TABLE comparative.	Réduction des Livres en Kilogrammes.			Réduction des Kilogrammes en Livres.		
RÉGULATEUR pour les Unités.	UNITÉS.	FRACTIONS.		UNITÉS.	FRACTIONS.	
		Dixièmes. Centièmes.	Millièmes. Dix Millième		Dixièmes. Centièmes.	Millièmes. Dix Millième
6 0 0	2 9 3	7 0	3 5	1 2 2 5	7 2	5 9

FIGURE III.^o

CHAPITRE I.^{er} — MESURES DE PESANTEUR.

TABLE comparative.	Réduction des Livres en Kilogrammes.			Réduction des Kilogrammes en Livres.		
RÉGULATEUR pour les Unités.	UNITÉS.	FRACTIONS.		UNITÉS.	FRACTIONS.	
		Dixièmes. Centièmes.	Millièmes. Dix Millième		Dixièmes. Centièmes.	Millièmes. Dix Millième
4 0	1 9	5 8	0 2	8 1	7 1	5 1

FIGURE IV.^o

CHAPITRE I.^{er} — MESURES DE PESANTEUR.

TABLE comparative.	Réduction des Livres en Kilogrammes.			Réduction des Kilogrammes en Livres.		
RÉGULATEUR pour les Unités.	UNITÉS.	FRACTIONS.		UNITÉS.	FRACTIONS.	
		Dixièmes. Centièmes.	Millièmes. Dix Millième		Dixièmes. Centièmes.	Millièmes. Dix Millième
2		9 7	9 0	4	0 8	5 7

FIGURE V.°

CHAPITRE I.° — MESURES DE PESANTEUR.

TABLE comparative.	Réduction des Livres en Kilogrammes.	Réduction des Kilogrammes en Livres.
RÉGULATEUR pour les FRACTIONS.	UNITÉS.	UNITÉS.
	FRACTIONS.	FRACTIONS.
	Dixièmes. Centièmes. Millièmes. Dix Milliem.	Dixièmes. Centièmes. Millièmes. Dix Milliem.
7 0	3 4 2 7	1 4 5 0 0

FIGURE VI.°

CHAPITRE I.° — MESURES DE PESANTEUR.

TABLE comparative.	Réduction des Livres en Kilogrammes.	Réduction des Kilogrammes en Livres.
RÉGULATEUR pour les FRACTIONS.	UNITÉS.	UNITÉS.
	FRACTIONS.	FRACTIONS.
	Dixièmes. Centièmes. Millièmes. Dix Milliem.	Dixièmes. Centièmes. Millièmes. Dix Milliem.
5	2 4 5	1 0 1 2

Je suppose que les 4642, 75 soient des aunes, des rixdalles, des florins, des ducats, etc., les opérations n'en seront pas moins justes.

Les fractions sont portées à des dix-millièmes de l'unité. Aucun changement n'a lieu dans la manière de se servir du Régulateur ; l'œil du calculateur se trouve toujours fixé à ne pouvoir errer.



LE RÉGULATEUR UNIVERSEL

DES

CALCULS EN PARTIES DOUBLES,

ouvrage par invention.

CHAPITRE PREMIER.

MESURES DE PESANTEUR.

TABLL comparative.		Réduction des Rotolis en Kilogrammes.	Réduction des Kilogrammes en Rotolis.
1 0 0 0 0	ABYSSINIE	3 1 1 5 0 8 6	3 2 1 0 1 8 4 6
2 0 0 0 0		6 2 3 0 1 7 2	6 4 2 0 3 6 9 2
3 0 0 0 0		9 3 4 5 2 5 8	9 6 3 0 5 5 3 8
4 0 0 0 0		1 2 4 6 0 3 4 4	1 2 8 4 0 7 3 8 4
5 0 0 0 0		1 5 5 7 5 4 3 0	1 6 0 5 0 9 2 3 0
6 0 0 0 0		1 8 6 9 0 5 1 6	1 9 2 6 1 1 0 7 6
7 0 0 0 0		2 1 8 0 5 6 0 2	2 2 4 7 1 2 9 2 2
8 0 0 0 0		2 4 9 2 0 6 8 8	2 5 6 8 1 4 7 6 8
9 0 0 0 0		2 8 0 3 5 7 7 4	2 8 8 9 1 6 6 1 4
TABLL comparative.		Réduction des Livres en Kilogrammes.	Reduction des Kilogrammes en Livres.
1 0 0 0 0	ALTA-CHAPELLE	4 6 8 2 9 3 9	2 1 3 5 4 1 1 0
2 0 0 0 0		9 3 6 5 8 7 9	4 2 7 0 8 2 2 0
3 0 0 0 0		1 4 0 4 8 8 1 8	6 4 0 6 2 3 3 0
4 0 0 0 0		1 8 7 3 1 7 5 7	8 5 4 1 6 4 4 0
5 0 0 0 0		2 3 4 1 4 6 9 6	1 0 6 7 7 0 5 5 0
6 0 0 0 0		2 8 0 9 7 6 3 6	1 2 8 1 2 4 6 6 0
7 0 0 0 0		3 2 7 8 0 5 7 5	1 4 9 4 7 8 7 7 0
8 0 0 0 0		3 7 4 6 3 5 1 4	1 7 0 8 3 2 8 8 0
9 0 0 0 0		4 2 1 4 6 4 5 3	1 9 2 1 8 6 9 9 0
TABLL comparative.		Réduction des Rotolis en Kilogrammes.	Réduction des Kilogrammes en Rotolis.
1 0 0 0 0	ALEP Rot. de 750 drams.	2 2 8 5 1 5 1 2	4 3 7 6 0 7 8
2 0 0 0 0		4 5 7 0 3 0 2 5	8 7 5 2 1 5 6
3 0 0 0 0		6 8 5 5 4 5 3 7	1 3 1 2 8 2 3 4
4 0 0 0 0		9 1 4 0 6 0 5 0	1 7 5 0 4 3 1 2
5 0 0 0 0		1 1 4 2 5 7 5 6 2	2 1 8 8 0 3 9 0
6 0 0 0 0		1 3 7 1 0 9 0 7 5	2 6 2 5 6 4 6 8
7 0 0 0 0		1 5 9 9 6 0 5 8 7	3 0 6 3 2 5 4 6
8 0 0 0 0		1 8 2 8 1 2 0 9 9	3 5 0 0 8 6 2 4
9 0 0 0 0		2 0 5 6 6 3 6 1 2	3 9 3 8 4 7 0 2

TABLe comparative.		Réduction des Rotolis en Kilogrammes.	Réduction des Kilogrammes en Rotolis.
1 0 0 0 0	Rot. de 700 drams. A L E R P	2 2 2 0 2 8 6 3	4 5 0 3 9 2 4
2 0 0 0 0		4 4 4 0 5 7 2 5	9 0 0 7 8 4 7
3 0 0 0 0		6 6 6 0 8 5 8 8	1 3 5 1 1 7 7 1
4 0 0 0 0		8 8 8 1 1 4 5 1	1 8 0 1 5 6 9 5
5 0 0 0 0		1 1 1 0 1 4 3 1 4	2 2 5 1 9 6 1 9
6 0 0 0 0		1 3 3 2 1 7 1 7 6	2 7 0 2 3 5 4 2
7 0 0 0 0		1 5 5 4 2 0 0 3 9	3 1 5 2 7 4 6 6
8 0 0 0 0		1 7 7 6 2 2 9 0 2	3 6 0 3 1 3 9 0
9 0 0 0 0		1 9 9 8 2 5 7 6 5	4 0 5 3 5 3 1 3
TABLe comparative.			Réduction des Rotolis en Kilogrammes
1 0 0 0 0	Rot. de 680 drams. A L E R P	2 1 7 2 0 8 3 9	4 6 0 3 8 7 4
2 0 0 0 0		4 3 4 4 1 6 7 7	9 2 0 7 7 4 8
3 0 0 0 0		6 5 1 6 2 5 1 6	1 3 8 1 1 6 2 1
4 0 0 0 0		8 6 8 8 3 3 5 5	1 8 4 1 5 4 9 5
5 0 0 0 0		1 0 8 6 0 4 1 9 3	2 3 0 1 9 3 6 9
6 0 0 0 0		1 3 0 3 2 5 0 3 2	2 7 6 2 3 2 4 3
7 0 0 0 0		1 5 2 0 4 5 8 7 1	3 2 2 2 7 1 1 7
8 0 0 0 0		1 7 3 7 6 6 7 0 9	3 6 8 3 0 9 9 0
9 0 0 0 0		1 9 5 4 8 7 5 4 8	4 1 4 3 4 8 6 4
TABLe comparative.			Réduction des Rotolis en Kilogrammes.
1 0 0 0 0	Rot. de 600 drams. A L E R P	1 9 0 0 5 3 6 3	5 2 6 1 6 7 3
2 0 0 0 0		3 8 0 1 0 7 2 5	1 0 5 2 3 3 4 6
3 0 0 0 0		5 7 0 1 6 0 8 8	1 5 7 8 5 0 1 8
4 0 0 0 0		7 6 0 2 1 4 5 0	2 1 0 4 6 6 9 1
5 0 0 0 0		9 5 0 2 6 8 1 3	2 6 3 0 8 3 6 4
6 0 0 0 0		1 1 4 0 3 2 1 7 6	3 1 5 7 0 0 3 7
7 0 0 0 0		1 3 3 0 3 7 5 3 8	3 6 8 3 1 7 1 0
8 0 0 0 0		1 5 2 0 4 2 9 0 1	4 2 0 9 3 3 8 2
9 0 0 0 0		1 7 1 0 4 8 2 6 3	4 7 3 5 5 0 5 5
TABLe comparative.			Réduction des Okes en Kilogrammes.
1 0 0 0 0	Oke de 400 drams. A L E R P	1 2 6 0 7 2 9 1	7 9 3 1 9 1 9
2 0 0 0 0		2 5 2 1 4 5 8 3	1 5 8 6 3 8 3 8
3 0 0 0 0		3 7 8 2 1 8 7 4	2 3 7 9 5 7 5 6
4 0 0 0 0		5 0 4 2 9 1 6 6	3 1 7 2 7 6 7 5
5 0 0 0 0		6 3 0 3 6 4 5 7	3 9 6 5 9 5 9 4
6 0 0 0 0		7 5 6 4 3 7 4 9	4 7 5 9 1 5 1 3
7 0 0 0 0		8 8 2 5 1 0 4 0	5 5 5 2 3 4 3 2
8 0 0 0 0		9 0 8 5 8 3 3 2	6 3 4 5 5 3 5 1
9 0 0 0 0		1 0 3 4 6 5 6 2 3	7 1 3 8 7 2 6 9
TABLe comparative.			Réduction des Rotolis en Kilogrammes.
1 0 0 0 0	ALEXANDRIE. (Égypt.) poids app. Forfort.	4 2 4 5 6 0 7	2 3 5 5 3 7 5 8
2 0 0 0 0		8 4 9 1 2 1 4	4 7 1 0 7 5 1 6
3 0 0 0 0		1 2 7 3 6 8 2 1	7 0 6 6 1 2 7 4
4 0 0 0 0		1 6 9 8 2 4 2 1	9 4 2 1 5 0 3 1
5 0 0 0 0		2 1 2 2 8 0 3 5	1 1 7 6 7 8 7 9 0
6 0 0 0 0		2 5 4 7 3 6 4 2	1 4 1 3 2 2 5 4 8
7 0 0 0 0		2 9 7 1 9 2 4 9	1 6 4 8 7 6 3 0 6
8 0 0 0 0		3 3 9 6 4 8 5 6	1 8 8 4 3 0 0 6 4
9 0 0 0 0		3 8 2 1 0 4 6 3	2 1 1 9 8 3 2 2 2

CHAPITRE I.^{er} — Mesures de Pesanteur.

3

TABLE comparative.		Réduction des Rotolis en kilogrammes.	Réduction des kilogrammes en Rotolis.
1 0 0 0 0	ALEXANDRIE (Égypt.) Zaidni.	6 0 5 2 3 9 0	1 6 5 2 2 3 9 8
2 0 0 0 0		1 2 1 0 4 7 8 0	3 3 0 4 4 7 9 6
3 0 0 0 0		1 8 1 5 7 1 7 1	4 9 5 6 7 1 9 4
4 0 0 0 0		2 4 2 0 9 5 6 1	6 6 0 8 9 5 9 2
5 0 0 0 0		3 0 2 6 1 9 5 1	8 2 6 1 1 9 9 0
6 0 0 0 0		3 6 3 1 4 3 4 1	9 9 1 3 4 3 8 7
7 0 0 0 0		4 2 3 6 6 7 3 2	1 1 5 6 5 6 7 8 5
8 0 0 0 0		4 8 4 1 9 1 2 2	1 3 2 1 7 9 1 8 3
9 0 0 0 0		5 4 4 7 1 5 1 2	1 4 8 7 0 1 5 8 1
TABLE comparative.			Réduction des Rotolis en kilogrammes.
1 0 0 0 0	ALEXANDRIE (Égypt.) Zauri.	9 4 4 0 1 3 4	1 0 5 9 3 0 7 0
2 0 0 0 0		1 8 8 8 0 2 6 9	2 1 1 8 6 1 3 9
3 0 0 0 0		2 8 3 2 0 4 0 3	3 1 7 7 9 2 0 9
4 0 0 0 0		6 7 7 6 0 5 3 7	4 2 3 7 2 2 7 8
5 0 0 0 0		4 7 2 0 0 6 7 2	5 2 9 6 5 3 4 8
6 0 0 0 0		5 6 6 4 0 8 0 6	6 3 5 5 8 4 1 7
7 0 0 0 0		6 6 0 8 0 9 4 0	7 4 1 5 1 4 8 7
8 0 0 0 0		7 5 5 2 1 0 7 5	8 4 7 4 4 5 5 7
9 0 0 0 0		8 4 9 6 1 2 0 9	9 5 3 3 7 6 2 6
TABLE comparative.			Réduction des Rotolis en kilogrammes.
1 0 0 0 0	ALEXANDRIE (Égypt.) Mise.	7 5 5 9 2 8 4	1 3 2 2 2 8 7 6 6
2 0 0 0 0		1 5 1 1 8 5 6 9	2 6 4 5 7 5 3 3
3 0 0 0 0		2 2 6 7 7 8 5 3	3 9 6 8 6 2 9 7
4 0 0 0 0		3 0 2 3 7 1 3 7	5 2 9 1 5 0 6 2
5 0 0 0 0		3 7 7 9 6 4 2 1	6 6 1 4 3 8 2 8
6 0 0 0 0		4 5 3 5 5 7 0 6	7 9 3 7 2 5 9 4
7 0 0 0 0		5 2 9 1 4 9 9 0	9 2 6 0 1 3 5 9
8 0 0 0 0		6 0 4 7 4 2 7 4	1 0 5 8 3 0 1 2 5
9 0 0 0 0		6 8 0 3 3 5 5 9	1 1 9 0 5 8 8 9 0
TABLE comparative.			Réduction des Rotolis en kilogrammes.
1 0 0 0 0	ALGER.	5 3 8 7 7 0 9	1 8 5 6 0 7 6 6
2 0 0 0 0		1 0 7 7 5 4 1 7	3 7 1 2 1 5 3 3
3 0 0 0 0		1 6 1 6 3 1 2 6	5 5 6 8 2 2 9 9
4 0 0 0 0		2 1 5 5 0 8 3 4	7 4 2 4 3 0 6 5
5 0 0 0 0		2 6 9 3 8 5 4 3	9 2 8 0 3 8 3 2
6 0 0 0 0		3 2 3 2 6 2 5 1	1 1 1 3 6 4 5 9 8
7 0 0 0 0		3 7 7 1 3 9 6 0	1 2 9 9 2 5 3 6 4
8 0 0 0 0		4 3 1 0 1 6 6 9	1 4 8 4 8 6 1 3 0
9 0 0 0 0		4 8 4 8 9 3 7 7	1 6 7 0 4 6 8 9 7
TABLE comparative.			Réduction des Livres en kilogrammes.
1 0 0 0 0	ALCANTÉ Livre pesante.	5 1 6 2 7 5 7	1 9 3 6 9 4 9 6
2 0 0 0 0		1 0 3 2 5 5 1 4	3 8 7 3 8 9 9 2
3 0 0 0 0		1 5 4 8 8 2 7 1	5 8 1 0 8 4 8 8
4 0 0 0 0		2 0 6 5 1 0 2 8	7 7 4 7 7 9 8 4
5 0 0 0 0		2 5 8 1 3 7 8 5	9 6 8 4 7 4 8 0
6 0 0 0 0		3 0 9 7 6 5 4 2	1 1 6 2 1 6 9 7 6
7 0 0 0 0		3 6 1 3 9 2 9 9	1 3 5 5 8 6 4 7 2
8 0 0 0 0		4 1 3 0 2 0 5 6	1 5 4 0 5 5 9 6 8
9 0 0 0 0		4 6 4 6 4 8 1 3	1 7 4 3 2 5 4 6 4

TABLE comparative.		Réduction des Livres en kilogrammes.	Réduction des kilogrammes en Livres.
1 0 0 0 0	ALICANTE Livre légère.	3 4 4 5 6 0 5	2 9 0 2 2 4 7 8
2 0 0 0 0		6 8 9 1 2 1 0 1	5 8 0 4 4 9 5 6
3 0 0 0 0		1 0 3 3 6 8 1 5	8 7 0 6 7 4 5 5
4 0 0 0 0		1 3 7 8 2 4 2 1	1 1 6 0 8 9 9 3 3
5 0 0 0 0		1 7 2 2 8 0 2 6	1 4 5 1 1 2 4 1 1
6 0 0 0 0		2 0 6 7 3 6 3 1	1 7 4 1 3 4 8 8 9
7 0 0 0 0		2 4 1 1 9 2 3 6	2 0 3 1 5 7 3 6 7
8 0 0 0 0		2 7 5 6 4 8 4 1	2 3 2 1 7 9 8 4 5
9 0 0 0 0		3 1 0 1 0 4 4 6	2 6 1 2 0 2 3 1 4
TABLE comparative.		Réduction des Livres en kilogrammes.	Réduction des kilogrammes en Livres.
1 0 0 0 0	ALLEMAGNE poids d'apothic. ^{re}	3 5 9 2 2 8 8	2 7 8 3 7 4 1 0
2 0 0 0 0		7 1 8 4 5 7 6	5 5 6 7 4 8 2 0
3 0 0 0 0		1 0 7 7 6 8 6 5	8 3 5 1 2 2 3 0
4 0 0 0 0		1 4 3 6 9 1 5 3	1 1 1 3 4 9 6 4 0
5 0 0 0 0		1 7 9 6 1 4 4 1	1 3 9 1 8 7 0 4 9
6 0 0 0 0		2 1 5 5 3 7 2 9	1 6 7 0 2 4 4 5 9
7 0 0 0 0		2 5 1 4 6 0 1 8	1 9 4 8 6 1 8 6 9
8 0 0 0 0		2 8 7 3 8 3 0 6	2 2 2 6 9 2 7 9 9
9 0 0 0 0		3 2 3 3 0 5 9 4	2 5 0 5 3 6 6 8 9
TABLE comparative.		Réduction des Livres en kilogrammes.	Réduction des kilogrammes en Livres.
1 0 0 0 0	AMSTERDAM vieux poids.	4 9 4 0 9 0 4	2 0 2 3 9 2 1 1
2 0 0 0 0		9 8 8 1 8 0 8	4 0 4 7 8 4 2 1
3 0 0 0 0		1 4 8 2 2 7 1 2	6 0 7 1 7 6 3 2
4 0 0 0 0		1 9 7 6 3 6 1 7	8 0 9 5 6 8 4 2
5 0 0 0 0		2 4 7 0 4 5 2 1	1 0 1 1 9 6 0 5 3
6 0 0 0 0		2 9 6 4 5 4 2 5	1 2 1 4 3 5 2 6 4
7 0 0 0 0		3 4 5 8 6 3 2 9	1 4 1 6 7 4 4 7 4
8 0 0 0 0		3 9 5 2 7 2 3 3	1 6 1 9 1 3 6 8 5
9 0 0 0 0		4 4 4 6 8 1 3 7	1 8 2 1 5 2 8 9 5
TABLE comparative.		Réduction des Livres en kilogrammes.	Réduction des kilogrammes en Livres.
1 0 0 0 0	AMSTERDAM poids d'apothic. ^{re}	3 7 0 5 6 7 8	2 6 9 8 5 6 1 4
2 0 0 0 0		7 4 1 1 3 5 6	5 3 9 7 1 2 2 8
3 0 0 0 0		1 1 1 1 7 0 3 4	8 0 9 5 6 8 4 3
4 0 0 0 0		1 4 8 2 2 7 1 2	1 0 7 9 4 2 4 5 7
5 0 0 0 0		1 8 5 2 8 3 9 1	1 3 4 9 2 8 0 7 1
6 0 0 0 0		2 2 2 3 4 0 6 9	1 6 1 9 1 3 6 8 5
7 0 0 0 0		2 5 9 3 9 7 4 7	1 8 8 8 9 9 2 9 9
8 0 0 0 0		2 9 6 4 5 4 2 5	2 1 5 8 8 4 9 1 3
9 0 0 0 0		3 3 3 5 1 1 0 3	2 4 2 8 7 0 5 2 8
TABLE comparative.		Réd. des marcs troyes en kil. ou Nederlandsch pond.	Réduction des Nederlandsch pond en kilogrammes.
1 0 0 0 0	AMSTERDAM poids Troy.	2 4 5 8 6 8 3	4 0 6 7 2 1 7 7
2 0 0 0 0		4 9 1 7 3 6 7	8 1 3 4 4 3 5 3
3 0 0 0 0		7 3 7 6 0 5 0	1 2 2 0 1 6 5 3 9
4 0 0 0 0		9 8 3 4 7 3 3	1 6 2 6 8 8 7 0 7
5 0 0 0 0		1 2 2 9 3 4 1 7	2 0 3 3 6 0 8 8 3
6 0 0 0 0		1 4 7 5 2 1 0 0	2 4 4 0 3 3 0 6 0
7 0 0 0 0		1 7 2 1 0 7 8 3	2 8 4 7 0 5 2 3 7
8 0 0 0 0		1 9 6 6 9 4 6 7	3 2 5 3 7 7 4 1 4
9 0 0 0 0		2 2 1 2 8 1 5 0	3 3 6 0 4 9 5 9 0

TABLE comparative.		Réduction des Ounces en Grammes.	Réduction des Grammes en Ounces.
1 0 0 0 0	AMSTERDAM.	3 0 7 3 3 5	3 2 5 3 7 7 4
2 0 0 0 0		6 1 4 6 7 1	6 5 0 7 5 4 8
3 0 0 0 0		9 2 2 0 9 6	9 7 6 1 3 2 2
4 0 0 0 0		1 2 2 9 3 4 2	1 3 0 1 5 0 9 6
5 0 0 0 0		1 5 3 6 6 7 7	1 6 2 6 8 8 7 1
6 0 0 0 0		1 8 4 4 0 1 3	1 9 3 2 2 6 4 5
7 0 0 0 0		2 1 5 1 3 4 8	2 2 7 7 6 4 1 8
8 0 0 0 0		2 4 5 8 6 8 3	2 6 0 3 0 1 9 3
9 0 0 0 0		2 7 6 6 0 1 9	2 9 2 8 3 9 6 7
TABLE comparative.		Réduction des Esterlings en Grammes.	Réduction des Grammes en Esterlings.
1 0 0 0 0	AMSTERDAM.	1 5 3 6 7	6 5 0 7 5 4 9
2 0 0 0 0		3 0 7 3 4	1 3 0 1 5 0 9 7
3 0 0 0 0		4 6 1 0 0	1 9 5 2 2 6 4 6
4 0 0 0 0		6 1 4 6 7	2 6 0 3 0 1 9 4
5 0 0 0 0		7 6 8 3 4	3 2 5 3 7 7 4 3
6 0 0 0 0		9 2 2 0 1	3 9 0 4 5 2 9 2
7 0 0 0 0		1 0 7 5 6 7	4 5 5 5 2 8 4 9
8 0 0 0 0		1 2 2 7 3 4	5 2 0 6 0 3 8 9
9 0 0 0 0		1 3 8 3 0 1	5 8 5 6 7 9 3 7
TABLE comparative.		Réduction des As en Grammes.	Réduction des Grammes en As.
1 0 0 0 0	AMSTERDAM.	4 8 0	2 0 8 2 4 1 5 3 8
2 0 0 0 0		4 5 0	4 1 6 4 8 3 0 7 6
3 0 0 0 0		1 4 4 1	6 2 4 7 2 4 6 1 4
4 0 0 0 0		1 9 2 1	5 3 2 9 6 6 1 5 2
5 0 0 0 0		2 4 0 1	1 0 4 1 2 0 7 6 9 0
6 0 0 0 0		2 8 8 1	1 2 4 9 4 4 9 2 2 8
7 0 0 0 0		3 3 6 1	1 4 5 7 6 9 0 7 6 6
8 0 0 0 0		4 8 4 2	1 6 6 5 9 3 2 3 0 4
9 0 0 0 0		4 3 2 2	1 9 7 4 1 7 2 8 4 2
TABLE comparative.		Réduction des Livres en Kilogrammes.	Réduction des kilogrammes en Livres.
1 0 0 0 0	ANCONE.	3 2 9 2 4 1 6	3 0 3 7 2 8 3 0
2 0 0 0 0		6 5 8 4 8 3 3	6 0 7 4 5 6 5 9
3 0 0 0 0		9 8 7 7 2 4 9	9 1 1 1 8 4 8 9
4 0 0 0 0		1 3 1 6 9 6 6 5	1 2 1 4 9 1 3 1 8
5 0 0 0 0		1 6 4 6 2 0 8 2	1 5 1 8 6 4 1 4 8
6 0 0 0 0		1 9 7 5 4 4 9 8	1 8 2 2 3 6 9 7 8
7 0 0 0 0		2 3 0 4 6 9 1 4	2 1 2 6 0 9 8 0 7
8 0 0 0 0		2 6 3 3 9 3 3 1	2 4 2 9 8 2 6 3 7
9 0 0 0 0		2 9 6 3 1 7 4 7	2 7 3 3 5 5 4 6 6
TABLE comparative.		Réduction des Livres en Kilogrammes.	Réduction des kilogrammes en Livres.
1 0 0 0 0	ANGLETERRE avoirdupois.	4 5 3 6 4 5 6	2 2 0 4 3 6 4 1
2 0 0 0 0		9 0 7 2 9 1 1	4 4 0 8 7 2 8 1
3 0 0 0 0		1 3 6 0 9 3 6 7	6 6 1 3 0 9 2 2
4 0 0 0 0		1 8 1 4 5 8 2 2	8 8 1 7 4 5 6 2
5 0 0 0 0		2 2 6 8 2 2 7 8	1 1 0 2 1 8 2 0 3
6 0 0 0 0		2 7 2 1 8 7 3 4	1 3 2 2 6 1 8 4 4
7 0 0 0 0		3 1 7 5 5 1 9 0	1 5 4 3 0 5 4 8 4
8 0 0 0 0		3 6 8 9 1 6 4 6	1 7 6 3 4 9 1 2 5
9 0 0 0 0		4 0 8 2 8 1 0 1	1 9 8 3 9 2 7 6 5

TABLE comparative.		Réduction des Livres en Kilogrammes.	Réduction des kilogrammes en Livres.
1 0 0 0 0	ANGLETERRA poids Troy.	3 7 3 2 0 2 0	2 6 7 9 5 1 4 0
2 0 0 0 0		7 4 6 4 0 4 0	5 3 5 9 0 2 8 0
3 0 0 0 0		1 1 1 9 6 0 6 0	8 0 3 8 5 4 2 0
4 0 0 0 0		1 4 9 2 8 0 8 0	1 0 7 1 8 0 5 6 0
5 0 0 0 0		1 8 6 6 0 1 0 0	1 3 3 9 7 5 7 0 0
6 0 0 0 0		2 2 3 9 2 1 2 0	1 6 0 7 7 0 8 4 0
7 0 0 0 0		2 6 1 2 4 1 4 0	1 8 7 5 6 5 9 8 0
8 0 0 0 0		2 9 8 5 6 1 6 0	2 1 4 3 6 1 1 2 0
9 0 0 0 0		3 3 5 8 8 1 8 0	2 4 1 1 5 6 2 6 0
TABLE comparative.		Réduction des Livres en Kilogrammes.	Réduction des kilogrammes en Livres.
1 0 0 0 0	ANVERS ancien poids.	4 6 8 8 0 6 9	2 1 3 3 0 7 4 5
2 0 0 0 0		9 3 7 6 1 3 8	4 2 6 6 1 4 9 0
3 0 0 0 0		1 4 0 6 4 2 0 7	6 3 9 9 2 2 3 4
4 0 0 0 0		1 8 7 5 2 2 7 5	8 5 3 2 2 9 7 9
5 0 0 0 0		2 3 4 4 0 3 4 4	1 0 6 6 5 3 7 2 4
6 0 0 0 0		2 8 1 2 8 4 1 3	1 2 7 9 8 4 4 6 9
7 0 0 0 0		3 2 8 1 6 4 8 2	1 4 9 3 1 5 2 1 4
8 0 0 0 0		3 7 5 0 4 5 5 1	1 7 0 6 4 5 9 5 8
9 0 0 0 0		4 2 1 9 2 6 2 0	1 9 1 9 7 6 7 0 3
TABLE comparative.		Réduction des Livres en Kilogrammes.	Réduction des kilogrammes en Livres.
1 0 0 0 0	ARAGON.	3 4 9 9 9 6 7	2 8 5 7 1 7 0 0
2 0 0 0 0		6 9 9 9 9 3 4	5 7 1 4 3 3 9 9
3 0 0 0 0		1 0 4 9 9 9 0 0	8 5 7 1 5 0 9 9
4 0 0 0 0		1 3 9 9 9 8 6 7	1 1 4 2 8 6 7 9 8
5 0 0 0 0		1 7 4 9 9 8 3 4	1 4 2 8 5 8 4 9 8
6 0 0 0 0		2 0 9 9 9 8 0 1	1 7 1 4 3 0 1 9 7
7 0 0 0 0		2 4 4 9 9 7 6 8	2 0 0 0 0 1 8 9 7
8 0 0 0 0		2 7 9 9 9 7 3 4	2 2 8 5 7 3 5 9 7
9 0 0 0 0		3 1 4 9 9 7 0 1	2 5 7 1 4 5 2 9 6
TABLE comparative.		Réduction des Livres en Kilogrammes.	Réduction des kilogrammes en Livres.
1 0 0 0 0	AUGSBOURG livre pesante.	4 9 1 2 9 1 9	2 0 3 5 4 4 9 9
2 0 0 0 0		9 8 2 5 8 3 8	4 0 7 0 8 9 9 8
3 0 0 0 0		1 4 7 3 8 7 5 6	6 1 0 6 3 4 9 7
4 0 0 0 0		1 9 6 5 1 6 7 5	8 1 4 1 7 9 9 6
5 0 0 0 0		2 4 5 6 4 5 9 4	1 0 1 7 7 2 4 9 5
6 0 0 0 0		2 9 4 7 7 5 1 3	1 2 2 1 2 6 9 4
7 0 0 0 0		3 4 3 9 0 4 3 1	1 4 2 4 8 1 4 9 3
8 0 0 0 0		3 9 3 0 3 3 5 0	1 6 2 8 3 5 9 9 2
9 0 0 0 0		4 4 2 1 6 2 6 9	1 8 3 1 9 0 4 9 0
TABLE comparative.		Réduction des Livres en Kilogrammes.	Réduction des kilogrammes en Livres.
1 0 0 0 0	AUGSBOURG livre légère.	4 7 2 2 3 2 7	2 1 1 7 6 0 0 0
2 0 0 0 0		9 4 4 4 6 5 4	4 2 3 5 2 0 0 0
3 0 0 0 0		1 4 1 6 6 9 8 1	6 3 5 2 8 0 0 1
4 0 0 0 0		1 8 8 8 9 3 0 8	8 4 7 0 4 0 0 2
5 0 0 0 0		2 3 6 1 1 6 3 5	1 0 5 8 8 0 0 2
6 0 0 0 0		2 8 3 3 3 9 6 2	1 2 7 0 5 6 0 3
7 0 0 0 0		3 3 0 5 6 2 8 9	1 4 8 2 3 2 0 3
8 0 0 0 0		3 7 7 7 8 6 1 6	1 6 9 4 8 8 0 4
9 0 0 0 0		4 2 5 0 0 9 4 4	1 9 0 5 8 4 0 4

TABLE comparative.		Réduction des Livres en Kilogrammes.	Réduction des kilogrammes en Livres.
1 0 0 0 0	BALE poids de marc.	4 8 9 4 1 0 1	2 0 4 3 2 7 6 3
2 0 0 0 0		9 7 8 8 2 0 1	4 0 8 6 5 5 2 6
3 0 0 0 0		1 4 6 8 2 3 0 2	6 1 2 9 8 2 8 9
4 0 0 0 0		1 9 5 7 6 4 -0 3	8 1 7 3 1 0 5 3
5 0 0 0 0		2 4 4 7 0 5 0 3	1 0 2 1 6 3 8 1 6
6 0 0 0 0		2 9 3 6 4 6 0 4	1 2 2 5 9 6 5 7 9
7 0 0 0 0		3 4 2 5 8 7 0 5	1 4 3 0 2 9 3 4 2
8 0 0 0 0		3 9 1 5 2 8 0 5	1 6 3 4 6 2 1 0 5
9 0 0 0 0		4 4 0 4 6 9 0 6	1 8 3 8 9 4 8 6 8
TABLE comparative.		Réduction des Livres en Kilogrammes.	Réduction des kilogrammes en Livres.
1 0 0 0 0	BARCELONE.	4 0 0 6 7 6 4	2 4 9 5 7 7 9 3
2 0 0 0 0		8 0 1 3 5 2 9	4 9 9 1 5 5 8 7
3 0 0 0 0		1 2 0 2 0 2 9 3	7 4 8 7 3 3 8 0
4 0 0 0 0		1 6 0 2 7 0 5 8	9 9 8 3 1 1 7 4
5 0 0 0 0		2 0 0 3 3 8 2 2	1 2 4 7 8 8 9 6 7
6 0 0 0 0		2 4 0 4 0 5 8 7	1 4 9 7 4 6 7 6 7
7 0 0 0 0		2 8 0 4 7 3 5 1	1 7 4 7 0 4 5 5 4
8 0 0 0 0		3 2 0 5 4 1 1 6	1 9 9 6 6 2 3 4 7
9 0 0 0 0		3 6 0 6 0 8 8 0	2 2 4 6 2 0 1 4 1
TABLE comparative.		Réduction des Livres en Kilogrammes.	Réduction des kilogrammes en Livres.
1 0 0 0 0	BASSORA valla turq.	5 3 8 7 7 0 9	1 8 5 6 0 7 6 6
2 0 0 0 0		1 0 7 7 5 4 1 7	3 7 1 2 1 5 3 3
3 0 0 0 0		1 6 1 6 3 1 2 6	5 5 6 8 2 2 9 9
4 0 0 0 0		2 1 5 5 0 8 3 4	7 4 2 4 3 0 6 5
5 0 0 0 0		2 6 9 3 8 5 4 3	9 2 8 0 3 8 3 2
6 0 0 0 0		3 2 3 2 6 2 5 1	1 1 1 3 6 4 5 9 8
7 0 0 0 0		3 7 7 1 3 9 6 0	1 2 9 9 2 5 3 6 4
8 0 0 0 0		4 3 1 0 1 6 6 9	1 4 8 4 8 6 1 3 0
9 0 0 0 0		4 8 4 8 9 3 7 7	1 6 7 0 4 6 8 9 7
TABLE comparative.		Réduction des Livres en Kilogrammes.	Réduction des kilogrammes en Livres.
1 0 0 0 0	BERGAMB peso grosso.	8 1 2 8 6 6 0	1 2 3 0 . 2 1 5 0
2 0 0 0 0		1 6 2 5 7 3 2 0	2 4 6 0 4 3 0 1
3 0 0 0 0		2 4 3 8 5 9 8 1	3 6 9 0 6 4 5 1
4 0 0 0 0		3 2 5 1 4 6 4 1	4 9 2 0 8 6 0 2
5 0 0 0 0		4 0 6 4 3 3 0 1	6 1 5 1 0 7 5 2
6 0 0 0 0		4 8 7 7 1 9 6 1	7 3 8 1 2 9 0 2
7 0 0 0 0		5 6 9 0 0 6 2 1	8 6 1 1 5 0 5 3
8 0 0 0 0		6 5 0 2 9 2 8 2	9 8 4 1 7 2 0 3
9 0 0 0 0		7 3 1 5 7 9 4 2	1 1 0 7 1 9 3 5 3
TABLE comparative.		Réduction des Livres en Kilogrammes.	Réduction des kilogrammes en Livres.
1 0 0 0 0	BERGAMB peso sottile.	3 2 6 3 3 7 2	3 0 6 4 3 4 5 4
2 0 0 0 0		6 5 2 6 7 4 5	6 1 2 8 6 9 0 9
3 0 0 0 0		9 7 9 0 1 1 7	9 1 9 3 0 3 6 3
4 0 0 0 0		1 3 0 5 3 4 8 9	1 2 2 5 7 3 8 1 8
5 0 0 0 0		1 6 3 1 6 8 6 1	1 5 3 2 1 7 2 7 2
6 0 0 0 0		1 9 5 4 0 2 3 4	1 8 3 8 6 0 7 2 7
7 0 0 0 0		2 2 8 4 3 6 0 6	2 1 4 5 0 4 1 8 1
8 0 0 0 0		2 6 1 0 6 9 7 8	2 4 5 1 4 7 6 3 6
9 0 0 0 0		2 9 3 7 0 3 5 2	2 7 5 7 9 1 0 9 0

TABLE comparative.		Réduction des Livres en Kilogrammes.	Réduction des kilogrammes en Livres.
1 0 0 0 0	BERGEN.	4 9 9 5 4 0 7	2 0 0 1 8 3 8 8
2 0 0 0 0		9 9 9 0 8 1 4	4 0 0 3 6 7 7 6
3 0 0 0 0		1 4 9 8 6 2 2 1	6 0 0 5 5 1 6 5
4 0 0 0 0		1 9 9 8 1 6 2 9	8 0 0 7 3 5 5 3
5 0 0 0 0		2 4 9 7 7 0 3 6	1 0 0 0 9 1 9 4 1
6 0 0 0 0		2 9 9 7 2 4 4 3	1 2 0 1 1 0 3 2 9
7 0 0 0 0		3 4 9 6 7 8 5 0	1 4 0 1 2 8 7 1 8
8 0 0 0 0		3 9 9 6 3 2 5 7	1 6 0 1 4 7 1 0 6
9 0 0 0 0		4 4 9 5 8 6 6 4	1 8 0 1 6 5 4 9 4
TABLE comparative.		Réduction des Livres en Kilogrammes.	Réduction des kilogrammes en Livres.
1 0 0 0 0	BERLIN.	4 6 8 2 9 3 9	2 1 3 5 4 1 1 0
2 0 0 0 0		9 3 6 5 8 7 9	4 2 7 0 8 2 2 0
3 0 0 0 0		1 4 0 4 8 8 1 8	6 4 0 6 2 3 3 0
4 0 0 0 0		1 8 7 3 1 7 5 7	8 5 4 1 6 4 4 0
5 0 0 0 0		2 3 4 1 4 6 9 6	1 0 6 7 7 0 5 5 0
6 0 0 0 0		2 8 0 9 7 6 3 6	1 2 8 1 2 4 6 6 0
7 0 0 0 0		3 2 7 8 0 5 7 5	1 4 9 4 7 8 7 7 0
8 0 0 0 0		3 7 4 6 3 5 1 4	1 7 0 8 3 2 8 8 0
9 0 0 0 0		4 2 1 4 6 4 5 3	1 9 2 1 8 6 9 9 0
TABLE comparative.		Réduction des Livres en Kilogrammes.	Réduction des kilogrammes en Livres.
1 0 0 0 0	BRENE.	5 2 0 9 6 6 2	1 9 1 9 5 1 0 2
2 0 0 0 0		1 0 4 1 9 3 2 5	3 8 3 9 0 2 0 4
3 0 0 0 0		1 5 6 2 8 9 8 7	5 7 5 8 5 3 0 6
4 0 0 0 0		2 0 8 3 8 6 4 9	7 6 7 8 0 4 0 8
5 0 0 0 0		2 6 0 4 8 3 1 2	9 5 9 7 5 5 1 0
6 0 0 0 0		3 1 2 0 7 9 7 4	1 1 5 1 7 0 6 1 2
7 0 0 0 0		3 6 4 6 7 6 3 6	1 3 4 3 6 5 7 1 4
8 0 0 0 0		4 1 6 7 7 2 9 9	1 5 3 5 6 0 8 1 6
9 0 0 0 0		4 6 8 8 6 9 6 1	1 7 2 7 5 5 9 1 8
TABLE comparative.		Réduction des Livres en Kilogrammes.	Réduction des kilogrammes en Livres.
1 0 0 0 0	BETHALGUI Mand.	9 2 4 0 1 6 7	1 0 8 2 2 3 1 5
2 0 0 0 0		1 8 4 8 0 3 3 4	2 1 6 4 4 6 3 0
3 0 0 0 0		2 7 7 2 0 5 0 2	3 2 4 6 6 9 4 5
4 0 0 0 0		3 6 9 6 0 6 6 9	4 3 2 8 9 2 6 0
5 0 0 0 0		4 6 2 0 0 8 3 6	5 4 1 1 1 5 7 5
6 0 0 0 0		5 5 4 4 1 0 0 3	6 4 9 3 3 8 9 0
7 0 0 0 0		6 4 6 8 1 1 7 1	7 5 7 5 6 2 0 5
8 0 0 0 0		7 3 9 2 1 3 3 8	8 6 5 7 8 5 2 0
9 0 0 0 0		8 3 1 6 1 5 0 5	9 7 4 0 0 8 3 5
TABLE comparative.		Réduction des Livres en Kilogrammes.	Réduction des kilogrammes en Livres.
1 0 0 0 0	BILBAO Livre pesante.	7 1 1 9 9 2 0	1 4 0 4 5 1 0 1
2 0 0 0 0		1 4 2 3 9 8 4 0	2 8 0 9 0 2 0 3
3 0 0 0 0		2 1 3 5 9 7 6 0	4 2 1 3 5 3 0 4
4 0 0 0 0		2 8 4 7 9 6 8 0	5 6 1 8 0 4 0 6
5 0 0 0 0		3 5 5 9 9 6 0 1	7 0 2 2 5 5 0 7
6 0 0 0 0		4 2 7 1 9 5 2 1	8 4 2 7 0 6 0 9
7 0 0 0 0		4 9 8 3 9 4 4 1	9 8 3 1 5 7 1 0
8 0 0 0 0		5 6 9 5 9 3 6 1	1 1 2 3 6 0 8 1 1
9 0 0 0 0		6 4 0 7 9 2 8 1	1 2 6 4 0 5 9 1 3

TABLÉ comparative.		Réduction des Livres en kilogrammes.	Réduction des kilogrammes en Livres.
1 0 0 0 0	LIBRAO Livre légère.	4 8 8 6 3 8 1	2 0 4 6 5 0 4 6
2 0 0 0 0		9 7 7 2 7 6 1	4 0 9 3 0 0 9 1
3 0 0 0 0		1 4 6 5 9 1 4 2	6 1 3 9 5 1 3-7
4 0 0 0 0		1 9 5 4 5 5 2 2	8 1 8 6 0 1 8 2
5 0 0 0 0		2 4 4 3 1 9 0 3	1 0 2 3 2 5 2 2 8
6 0 0 0 0		2 9 3 1 8 2 8 3	1 2 2 7 9 0 2 7 4
7 0 0 0 0		3 4 2 0 4 6 6 4	1 4 3 2 5 5 3 1 9
8 0 0 0 0		3 9 0 9 1 0 4 4	1 6 3 7 2 0 3 6 5
9 0 0 0 0		4 3 9 7 7 4 2 5	1 8 4 1 8 5 4 1 0
TABLÉ comparative.		Réduction des Livres en kilogrammes.	Réduction des kilogrammes en Livres.
1 0 0 0 0	BOLOGNE Livre de médecine.	3 2 4 2 4 6 8	3 0 8 4 0 7 0 2
2 0 0 0 0		6 4 8 4 9 3 7	6 1 6 8 1 4 0 4
3 0 0 0 0		9 7 2 7 4 0 5	9 2 5 2 2 1 0 6
4 0 0 0 0		1 2 9 6 9 8 7 3	1 2 3 3 6 2 8 0 8
5 0 0 0 0		1 6 2 1 2 3 4 2	1 5 4 2 0 3 5 0 9
6 0 0 0 0		1 9 4 5 4 8 1 0	1 8 5 0 4 4 2 1 1
7 0 0 0 0		2 2 6 9 7 2 7 8	2 1 5 8 8 4 9 1 3
8 0 0 0 0		2 5 9 3 9 7 4 7	2 4 6 8 7 2 5 6 1 5
9 0 0 0 0		2 9 1 8 2 2 1 5	2 7 7 5 6 6 3 1 6
TABLÉ comparative.		Réduction des Livres en kilogrammes.	Réduction des kilogrammes en Livres.
1 0 0 0 0	B O L O G N E	3 6 3 0 0 5 8	2 7 5 4 7 7 6 9
2 0 0 0 0		7 2 6 0 1 1 6	5 5 0 9 5 5 3 9
3 0 0 0 0		1 0 8 9 0 1 7 4	8 2 6 4 3 3 0 8
4 0 0 0 0		1 4 5 2 0 2 3 2	1 1 0 1 9 1 0 7 8
5 0 0 0 0		1 8 1 5 0 2 9 0	1 3 7 7 3 8 8 4 7
6 0 0 0 0		2 1 7 8 0 3 4 8	1 6 5 2 8 6 6 1 7
7 0 0 0 0		2 5 4 1 0 4 0 6	1 9 2 8 3 4 3 8 6
8 0 0 0 0		2 9 0 4 0 4 6 4	2 2 0 3 8 2 1 5 6
9 0 0 0 0		3 2 6 7 0 5 2 2	2 4 7 9 2 9 9 2 5
TABLÉ comparative.		Réduction des Livres en kilogrammes.	Réduction des kilogrammes en Livres.
1 0 0 0 0	BOLSANO Livre pesante.	5 6 0 4 8 3 4	1 7 8 4 1 7 4 1
2 0 0 0 0		1 1 2 0 9 6 6 8	3 3 6 8 3 4 8 3
3 0 0 0 0		1 6 8 1 4 5 0 2	5 3 5 2 5 2 2 4
4 0 0 0 0		2 2 4 1 9 3 3 6	7 1 3 6-6 9 6 5
5 0 0 0 0		2 8 0 2 4 1 7 0	8 9 2 0 8 7 0 7
6 0 0 0 0		3 3 6 2 9 0 0 4	1 0 7 0 5 0 4 4 8
7 0 0 0 0		3 9 2 3 3 8 3 9	1 2 4 8 9 2 1 9 0
8 0 0 0 0		4 4 8 3 8 6 7 3	1 4 2 7 3 3 9 3 1
9 0 0 0 0		5 0 4 4 3 5 0 7	1 6 0 5 7 5 6 7 2
TABLÉ comparative.		Réduction des Livres en kilogrammes.	Réduction des kilogrammes en Livres.
1 0 0 0 0	BOLSANO (Marche.)	2 7 9 4 6 5 6	3 5 7 8 2 5 8 0
2 0 0 0 0		5 5 8 9 3 1 2	7 1 5 6 5 1 6 1
3 0 0 0 0		8 3 8 3 9 6 8	1 0 7 3 4 7 7 4 1
4 0 0 0 0		1 1 1 7 8 6 2 4	1 4 3 1 3 0 3 2 2
5 0 0 0 0		1 3 9 7 3 2 8 0	1 7 8 9 1 2 9 0 2
6 0 0 0 0		1 6 7 6 7 9 3 6	2 1 4 6 9 5 4 8 2
7 0 0 0 0		1 9 5 6 2 5 9 2	2 5 0 4 7 8 0 6 3
8 0 0 0 0		2 2 3 5 7 2 4 8	2 8 6 2 6 0 6 4 3
9 0 0 0 0		2 5 1 5 1 9 0 4	3 2 2 0 4 3 2 2 4

TABLE comparative.		Réduction des Livres en kilogrammes.	Réduction des kilogrammes en Livres.
1 0 0 0 0	Livre de 12 onces.	3 1 0 2 2 4 3	3 2 2 3 4 7 3 8
2 0 0 0 0		6 2 0 4 4 8 7	6 4 4 6 9 4 7 6
3 0 0 0 0		9 3 0 6 7 3 0	9 6 7 0 4 2 1 4
4 0 0 0 0		1 2 4 0 8 9 7 3	1 2 8 9 3 8 9 5 2
5 0 0 0 0		1 5 5 1 1 2 1 7	1 6 1 1 7 3 6 9 0
6 0 0 0 0		1 8 6 1 3 4 6 0	1 9 3 4 0 8 4 2 8
7 0 0 0 0		2 1 7 1 5 7 0 3	2 2 5 6 4 3 1 6 6
8 0 0 0 0		2 4 8 1 7 9 4 6	2 5 7 8 7 7 9 0 4
9 0 0 0 0		2 7 9 2 0 1 9 0	2 9 0 1 1 2 6 4 2
		BORMIO	
TABLE comparative.		Réduction des Livres en kilogrammes.	Réduction des kilogrammes en Livres.
1 0 0 0 0	Livre de 32 onces.	8 7 6 9 6 6 5	1 1 4 0 2 9 4 5
2 0 0 0 0		1 7 5 3 9 3 2 9	2 2 8 0 5 8 8 9
3 0 0 0 0		2 6 3 0 8 9 9 4	3 4 2 0 8 8 3 4
4 0 0 0 0		3 5 0 7 8 6 5 9	4 5 6 6 1 1 7 7 8
5 0 0 0 0		4 3 8 4 8 3 2 3	5 7 0 1 4 7 2 3
6 0 0 0 0		5 2 6 1 7 9 8 8	6 8 4 1 7 6 6 7
7 0 0 0 0		6 1 3 8 7 6 5 3	7 9 8 2 0 6 1 2
8 0 0 0 0		7 0 1 5 7 3 1 7	9 1 2 2 3 5 5 6
9 0 0 0 0		7 8 9 2 6 9 8 2	1 0 2 6 2 6 5 0 1
		BORMIO	
TABLE comparative.		Réduction des Livres en kilogrammes.	Réduction des kilogrammes en Livres.
1 0 0 0 0	BRËME.	4 9 8 7 2 2 5	2 0 0 5 1 2 3 0
2 0 0 0 0		9 9 7 4 4 5 0	4 0 1 0 2 4 6 0
3 0 0 0 0		1 4 9 6 1 6 7 5	6 0 1 5 3 6 9 0
4 0 0 0 0		1 9 9 4 8 9 0 0	8 0 2 0 4 9 2 0
5 0 0 0 0		2 4 9 3 6 1 2 5	1 0 0 2 5 6 1 5 0
6 0 0 0 0		2 9 9 2 3 3 5 0	1 2 0 3 0 7 3 8 0
7 0 0 0 0		3 4 9 1 0 5 7 5	1 4 0 3 5 8 6 1 0
8 0 0 0 0		3 9 8 9 7 8 0 0	1 6 0 4 0 9 8 4 0
9 0 0 0 0		4 4 8 8 5 0 2 5	1 8 0 4 6 1 0 7 0
		BRËME.	
TABLE comparative.		Réduction des Livres en kilogrammes.	Réduction des kilogrammes en Livres.
1 0 0 0 0	BRËME.	2 3 0 6 9 7 1	4 3 3 4 6 8 7 7
2 0 0 0 0		4 6 1 3 9 4 2	8 6 6 9 3 7 5 4
3 0 0 0 0		6 9 2 0 9 1 4	1 3 0 0 4 0 6 3 1
4 0 0 0 0		9 2 2 7 8 8 5	1 7 3 3 8 7 5 0 8
5 0 0 0 0		1 1 5 3 4 8 5 6	2 1 6 7 3 4 3 8 5
6 0 0 0 0		1 3 8 4 1 5 2 7	2 6 0 0 8 1 2 6 2
7 0 0 0 0		1 6 1 4 8 7 9 9	3 0 3 4 2 8 1 3 9
8 0 0 0 0		1 8 4 5 5 7 7 0	3 4 6 7 7 5 0 1 6
9 0 0 0 0		2 0 7 6 2 7 4 1	3 9 0 1 2 1 8 9 3
		BRËME.	
TABLE comparative.		Réduction des Livres en kilogrammes.	Réduction des kilogrammes en Livres.
1 0 0 0 0	BRESCIA.	3 2 1 8 5 0 1	3 1 0 7 0 3 6 5
2 0 0 0 0		6 4 3 7 0 0 2	6 2 1 4 0 7 3 1
3 0 0 0 0		9 6 5 5 5 0 3	9 3 2 1 1 0 9 6
4 0 0 0 0		1 2 8 7 4 0 0 4	1 2 4 2 8 1 4 6 1
5 0 0 0 0		1 6 0 9 2 5 0 5	1 5 5 3 5 1 8 2 7
6 0 0 0 0		1 9 3 1 1 0 0 6	1 8 6 4 2 2 1 9 2
7 0 0 0 0		2 2 5 2 9 5 0 7	2 1 7 4 9 2 5 5 7
8 0 0 0 0		2 5 7 4 8 0 0 8	2 4 8 5 6 2 9 2 2
9 0 0 0 0		2 8 9 6 6 5 0 9	2 7 9 6 3 3 2 8 8
		BRESCIA.	

CHAPITRE I.^{er} — Mesures de Pesanteur.

11

TABLR comparative.		Réduction des Livres en kilogrammes.	Réduction des kilogrammes en Livres.
1 0 0 0 0	BRISLAW.	4 0 4 5 5 2 1	2 4 7 1 8 6 9 4
2 0 0 0 0		8 0 9 1 0 4 2	4 9 4 3 7 3 8 8
3 0 0 0 0		1 2 1 3 6 5 6 3	7 4 1 5 6 0 8 2
4 0 0 0 0		1 6 1 8 2 0 8 4	9 8 8 7 4 7 7 6
5 0 0 0 0		2 0 2 2 7 6 0 5	1 2 3 5 9 3 4 7 0
6 0 0 0 0		2 4 2 7 3 1 2 6	1 4 8 3 1 2 1 6 4
7 0 0 0 0		2 8 3 1 8 6 4 7	1 7 3 0 3 0 8 5 8
8 0 0 0 0		3 2 3 6 4 1 6 8	1 9 7 7 4 9 5 5 2
9 0 0 0 0		3 6 4 0 9 6 8 9	2 2 2 4 6 8 2 4 0
TABLR comparative.		Réduction des Livres en kilogrammes.	Réduction des kilogrammes en Livres.
1 0 0 0 0	BRUNSWICK.	4 6 5 5 4 1 9	2 1 4 8 0 3 4 2
2 0 0 0 0		9 3 1 0 8 3 9	4 2 9 6 0 6 8 4
3 0 0 0 0		1 3 9 6 6 2 5 8	6 4 4 4 1 0 2 5
4 0 0 0 0		1 8 6 2 1 6 7 8	8 5 9 2 1 3 6 7
5 0 0 0 0		2 3 2 7 7 0 9 7	1 0 7 4 0 1 7 0 9
6 0 0 0 0		2 7 9 3 2 5 1 6	1 2 8 8 8 2 0 5 1
7 0 0 0 0		3 2 5 8 7 9 3 6	1 5 0 3 6 2 3 9 2
8 0 0 0 0		3 7 2 4 3 3 5 5	1 7 1 8 4 2 7 3 4
9 0 0 0 0		4 1 8 9 8 7 7 5	1 9 3 3 2 3 0 7 6
TABLR comparative.		Réduction des Rotolis en kilogrammes.	Réduction des kilogrammes en Rotolis.
1 0 0 0 0	CAIRE.	4 3 0 7 3 6 8	2 3 2 1 6 0 0 2
2 0 0 0 0		8 6 1 4 7 3 7	4 6 4 3 2 0 6 4
3 0 0 0 0		1 2 9 2 2 1 0 5	6 9 6 4 8 0 9 5
4 0 0 0 0		1 7 2 2 9 4 7 3	9 2 8 6 4 1 2 7
5 0 0 0 0		2 1 5 3 6 8 4 2	1 1 6 0 8 0 1 5 9
6 0 0 0 0		2 5 8 4 4 2 1 0	1 3 9 2 9 6 1 9 1
7 0 0 0 0		3 0 1 5 1 5 7 8	1 6 2 5 1 2 2 2 3
8 0 0 0 0		3 4 4 5 8 9 4 6	1 8 5 7 2 8 2 5 4
9 0 0 0 0		3 8 7 6 6 3 1 5	2 0 8 9 4 4 2 8 6
TABLR comparative.		Réduction des Livres en kilogrammes.	Réduction des kilogrammes en Livres.
1 0 0 0 0	CANARIES (Her.)	4 6 0 1 3 5 5	2 1 7 3 2 7 2 9
2 0 0 0 0		9 2 0 2 7 1 0	4 3 4 6 5 4 5 8
3 0 0 0 0		1 3 8 0 4 0 6 5	6 5 1 9 8 1 8 7
4 0 0 0 0		1 8 4 0 5 4 2 0	8 6 9 3 0 9 1 6
5 0 0 0 0		2 3 0 0 6 7 7 5	1 0 8 6 6 3 6 4 5
6 0 0 0 0		2 7 6 0 8 1 3 0	1 3 0 3 9 6 3 7 4
7 0 0 0 0		3 2 2 0 9 4 8 5	1 5 2 1 2 9 1 0 2
8 0 0 0 0		3 6 8 1 0 8 4 0	1 7 3 8 6 1 8 3 1
9 0 0 0 0		4 1 4 1 2 1 9 5	1 9 5 5 9 4 5 6 0
TABLR comparative.		Réduction des Rotolis en kilogrammes.	Réduction des kilogrammes en Rotolis.
1 0 0 0 0	CANDIE.	5 2 3 7 7 1 3	1 9 0 9 2 3 0 4
2 0 0 0 0		1 0 4 7 5 4 2 5	3 8 1 8 4 6 0 8
3 0 0 0 0		1 5 7 1 3 1 3 8	5 7 2 7 6 9 1 2
4 0 0 0 0		2 0 9 5 0 8 5 0	7 6 3 6 9 2 1 6
5 0 0 0 0		2 6 1 8 8 5 6 3	9 5 4 6 1 5 2 0
6 0 0 0 0		3 1 4 2 6 2 7 5	1 1 4 5 5 3 8 2 3
7 0 0 0 0		3 6 6 6 3 9 8 8	1 3 3 6 4 6 1 2 7
8 0 0 0 0		4 1 9 0 1 7 0 0	1 5 2 7 3 8 4 3 1
9 0 0 0 0		4 7 1 3 9 4 1 3	1 7 1 8 3 0 7 3 5

TABLE comparative.		Réduction des Livres en kilogrammes.	Réduction des kilogrammes en Livres.
1 0 0 0 0	CARRARE.	3 2 3 9 2 8 1	3 0 8 7 1 0 4 6
2 0 0 0 0		6 4 7 8 5 6 2	6 1 7 4 2 0 9 2
3 0 0 0 0		9 7 1 7 8 4 4	9 2 6 1 3 1 3 8
4 0 0 0 0		1 2 9 5 7 1 2 5	1 2 3 4 8 4 1 8 4
5 0 0 0 0		1 6 1 9 6 4 0 6	1 5 4 3 5 5 2 3 0
6 0 0 0 0		1 9 4 3 5 6 8 7	1 8 5 2 2 6 2 7 6
7 0 0 0 0		2 2 6 7 4 9 6 9	2 1 6 0 9 7 3 2 2
8 0 0 0 0		2 5 9 1 4 2 5 0	2 4 6 9 6 8 3 6 8
9 0 0 0 0		2 9 1 5 3 5 3 1	2 7 7 8 3 9 4 1 4
TABLE comparative.		Réduction des Livres en kilogrammes.	Réduction des kilogrammes en Livres.
1 0 0 0 0	CASSEL.	4 8 6 3 7 0 3	2 0 5 6 0 4 6 8
2 0 0 0 0		9 7 2 7 4 0 5	4 1 1 2 0 9 3 6
3 0 0 0 0		1 4 5 9 1 1 0 8	6 1 6 8 1 4 0 4
4 0 0 0 0		1 9 4 5 4 8 1 0	8 2 2 4 1 8 7 2
5 0 0 0 0		2 4 3 1 8 5 1 3	1 0 2 8 0 2 3 4 0
6 0 0 0 0		2 9 1 8 2 2 1 5	1 2 3 3 6 2 8 0 7
7 0 0 0 0		3 4 0 4 5 9 1 8	1 4 3 9 2 3 2 7 5
8 0 0 0 0		3 8 9 0 9 6 2 0	1 6 4 4 8 3 7 4 3
9 0 0 0 0		4 3 7 7 3 3 2 3	1 8 5 0 4 4 2 1 1
TABLE comparative.		Réduction des Livres en kilogrammes.	Réduction des kilogrammes en Livres.
1 0 0 0 0	CASTELNOVO di Carignano.	3 3 2 8 6 4 0	3 0 0 4 2 3 9 2
2 0 0 0 0		6 6 5 7 2 8 0	6 0 0 8 4 7 8 4
3 0 0 0 0		9 9 8 5 9 1 9	9 0 1 2 7 1 7 6
4 0 0 0 0		1 3 3 1 4 5 5 9	1 2 0 1 6 9 5 6 8
5 0 0 0 0		1 6 6 4 3 1 9 7	1 5 0 2 1 1 9 5 9
6 0 0 0 0		1 9 9 7 1 8 3 9	1 8 0 2 5 4 3 5 1
7 0 0 0 0		2 3 3 0 0 4 7 8	2 1 0 2 9 6 7 4 3
8 0 0 0 0		2 6 6 2 9 1 1 8	2 4 0 3 3 9 1 3 5
9 0 0 0 0		2 9 9 5 7 7 5 8	2 7 0 3 8 1 5 2 7
TABLE comparative.		Réduction des Livres en kilogrammes.	Réduction des kilogrammes en Livres.
1 0 0 0 0	CENTO.	3 5 8 5 6 3 0	2 7 8 8 9 0 9 9
2 0 0 0 0		7 1 7 1 2 6 1	5 5 7 7 8 1 9 8
3 0 0 0 0		1 0 7 5 6 8 9 1	8 3 6 6 7 2 9 8
4 0 0 0 0		1 4 3 4 2 5 2 1	1 1 1 5 5 6 3 9 7
5 0 0 0 0		1 7 9 2 8 1 5 2	1 3 9 4 4 5 4 9 6
6 0 0 0 0		2 1 5 2 3 7 8 2	1 6 7 3 3 4 5 9 5
7 0 0 0 0		2 5 0 9 9 4 1 2	1 9 5 2 2 3 6 9 5
8 0 0 0 0		2 8 6 8 5 0 4 3	2 2 3 1 1 2 7 9 4
9 0 0 0 0		3 2 2 7 0 6 7 3	2 5 1 0 0 1 8 9 3
TABLE comparative.		Réduction des Livres en kilogrammes.	Réduction des kilogrammes en Livres.
1 0 0 0 0	CENVIA.	3 3 7 5 9 0 3	2 9 6 2 1 7 0 2
2 0 0 0 0		6 7 5 1 8 0 5	5 9 2 4 3 4 0 5
3 0 0 0 0		1 0 1 2 7 7 0 8	8 8 8 6 5 1 0 7
4 0 0 0 0		1 3 5 0 3 6 1 0	1 1 8 4 8 6 8 1 0
5 0 0 0 0		1 6 8 7 9 5 1 3	1 4 8 1 0 8 5 1 2
6 0 0 0 0		2 0 2 5 5 4 1 5	1 7 7 7 3 0 2 1 4
7 0 0 0 0		2 3 6 3 1 3 1 8	2 0 7 3 5 1 9 1 7
8 0 0 0 0		2 7 0 0 7 2 2 0	2 3 6 9 7 3 6 1 9
9 0 0 0 0		3 0 3 8 3 1 2 3	2 6 6 5 9 5 3 2 2

TABLE comparative.		Réduction des Livres en kilogrammes.	Réduction des kilogrammes en Livres.
1 0 0 0 0	C E R S E N A.	3 2 8 2 9 2 1	3 0 4 6 0 6 7 6
2 0 0 0 0		6 5 6 5 8 4 3	6 0 9 2 1 3 5 1
3 0 0 0 0		9 8 4 8 7 6 4	9 1 3 8 2 0 2 7
4 0 0 0 0		1 3 1 3 1 6 8 5	1 2 1 8 4 2 7 0 2
5 0 0 0 0		1 6 4 1 4 6 0 6	1 5 2 3 0 3 3 7 6
6 0 0 0 0		1 9 6 9 7 5 2 8	1 8 2 7 6 4 0 5 3
7 0 0 0 0		2 2 9 8 0 4 4 9	2 1 3 2 2 4 7 2 9
8 0 0 0 0		2 6 2 6 3 3 7 0	2 4 3 6 8 5 4 0 4
9 0 0 0 0		2 9 5 4 6 2 9 2	2 7 4 1 4 6 4 8 0
TABLE comparative.		Réduction des Livres en kilogrammes.	Réduction des kilogrammes en Livres.
1 0 0 0 0	Livre de 12 onces. C H I A V E N N A	3 1 0 2 2 4 3	3 2 2 3 4 7 3 8
2 0 0 0 0		6 2 0 4 4 8 7	6 4 4 6 9 4 7 6
3 0 0 0 0		9 3 0 6 7 3 0	9 6 7 0 4 2 1 4
4 0 0 0 0		1 2 4 0 8 9 7 3	1 2 8 9 3 8 9 5 2
5 0 0 0 0		1 5 5 1 1 2 1 7	1 6 1 1 7 3 6 9 0
6 0 0 0 0		1 8 6 1 3 4 6 0	1 9 3 4 0 8 4 2 8
7 0 0 0 0		2 1 7 1 5 7 0 3	2 2 5 6 4 3 1 6 6
8 0 0 0 0		2 4 8 1 7 9 4 6	2 5 7 8 7 7 9 0 4
9 0 0 0 0		2 7 9 2 0 1 9 0	2 9 0 1 1 2 6 4 2
TABLE comparative.		Réduction des Livres en kilogrammes.	Réduction des kilogrammes en Livres.
1 0 0 0 0	Livre de 36 onces. C H I A V E N N A	8 4 9 5 5 5 7	1 1 7 7 0 8 5 9
2 0 0 0 0		1 6 9 9 1 1 1 3	2 3 5 4 1 7 1 8
3 0 0 0 0		2 5 4 8 6 6 7 0	3 5 3 1 2 5 7 7
4 0 0 0 0		3 3 9 8 2 2 2 6	4 7 0 8 3 4 3 6
5 0 0 0 0		4 2 4 7 7 7 8 3	5 8 8 5 4 2 9 6
6 0 0 0 0		5 0 9 7 3 3 4 0	7 0 6 2 5 1 5 5
7 0 0 0 0		5 9 4 6 8 8 9 6	8 2 3 9 6 0 1 4
8 0 0 0 0		6 7 9 6 4 4 5 3	9 4 1 6 6 8 7 3
9 0 0 0 0		7 6 4 6 0 0 9	1 0 5 9 3 7 7 3 2
TABLE comparative.		Réduction des Cattys en kilogrammes.	Réduction des kilogrammes en Cattys.
1 0 0 0 0	C H I N E (Catty.)	6 0 2 5 1 0 5	1 6 5 9 7 2 2 2
2 0 0 0 0		1 2 0 5 0 2 0 9	3 3 1 9 4 4 4 5
3 0 0 0 0		1 8 0 7 5 3 1 4	4 9 7 9 1 6 6 7
4 0 0 0 0		2 4 1 0 0 4 1 8	6 6 3 8 8 8 8 9
5 0 0 0 0		3 0 1 2 5 5 2 3	8 2 9 8 6 1 1 2
6 0 0 0 0		3 6 1 5 0 6 2 7	9 9 5 8 3 3 3 4
7 0 0 0 0		4 2 1 7 5 7 3 2	1 1 6 1 8 0 5 5 7
8 0 0 0 0		4 8 2 0 0 8 3 6	1 3 2 7 7 7 7 8
9 0 0 0 0		5 4 2 2 5 9 4 1	1 4 9 3 7 5 0 0 2
TABLE comparative.		Réduction des Rotolis en kilogrammes.	Réduction des kilogrammes en Rotolis.
1 0 0 0 0	C H Y P R E.	2 3 8 7 8 3 3	4 1 8 7 8 9 6 9
2 0 0 0 0		4 7 7 5 6 6 7	8 3 7 5 7 9 3 8
3 0 0 0 0		7 1 6 3 5 0 0	1 2 5 6 3 6 9 0 7
4 0 0 0 0		9 5 5 1 3 3 3	1 6 7 5 1 5 8 7 6
5 0 0 0 0		1 1 9 3 9 1 6 7	2 0 9 3 9 4 8 4 5
6 0 0 0 0		1 4 3 2 7 0 0 0	2 5 1 2 7 3 8 1 4
7 0 0 0 0		1 6 7 1 4 8 3 4	2 9 3 1 5 2 7 8 3
8 0 0 0 0		1 9 1 0 2 6 6 7	3 5 5 0 3 1 7 5 2
9 0 0 0 0		2 1 4 9 0 5 0 0	3 7 6 9 1 0 7 2 1

TABLE comparative.		Réduction des Livres en kilogrammes.	Réduction des kilogrammes en Livres.
1 0 0 0 0	COBOURG.	5 0 9 8 2 0 3	1 9 6 1 4 7 5 6
2 0 0 0 0		1 0 1 9 6 4 0 5	3 9 2 2 9 5 1 2
3 0 0 0 0		1 5 2 9 4 6 0 8	5 8 8 4 4 2 6 8
4 0 0 0 0		2 0 3 9 2 8 1 0	7 8 4 5 9 0 2 4
5 0 0 0 0		2 5 4 9 1 0 1 3	9 8 0 7 3 7 8 0
6 0 0 0 0		3 0 5 8 9 2 1 5	1 1 7 6 8 8 5 3 6
7 0 0 0 0		3 5 6 8 7 4 1 8	1 3 7 3 0 3 2 9 2
8 0 0 0 0		4 0 7 8 5 6 2 1	1 5 6 9 1 8 0 4 9
9 0 0 0 0		4 5 8 8 3 8 2 3	1 7 6 5 3 2 8 0 5
TABLE comparative.		Réduction des Livres en kilogrammes.	Réduction des kilogrammes en Livres.
1 0 0 0 0	COLOGNE.	4 6 7 0 9 4 1	2 1 4 0 8 9 6 3
2 0 0 0 0		9 3 4 1 8 8 2	4 2 8 1 7 9 2 5
3 0 0 0 0		1 4 0 1 2 8 2 3	6 4 2 2 6 8 8 8
4 0 0 0 0		1 8 6 8 3 7 6 4	8 5 0 3 5 8 5 0
5 0 0 0 0		2 3 3 5 4 7 0 5	1 0 7 0 4 4 8 1 3
6 0 0 0 0		2 8 0 2 5 6 4 6	1 2 8 4 5 3 7 7 6
7 0 0 0 0		3 2 6 9 6 5 8 7	1 4 9 8 6 2 7 3 8
8 0 0 0 0		3 7 3 6 7 5 2 8	1 7 1 2 7 1 7 0 1
9 0 0 0 0		4 2 0 3 8 4 6 9	1 9 2 6 8 0 6 6 3
TABLE comparative.		Réduction des Marcs en kilogrammes.	Réduction des kilogrammes en Marcs.
1 0 0 0 0	COLOGNE. Marc ancien.	2 3 3 7 6 9 0	4 2 7 7 7 2 7 1
2 0 0 0 0		4 6 7 5 3 8 0	8 5 5 5 4 5 4 2
3 0 0 0 0		7 0 1 3 0 7 0	1 2 8 3 3 1 8 1 3
4 0 0 0 0		9 3 5 0 7 6 0	1 7 1 1 0 9 0 8 4
5 0 0 0 0		1 1 6 8 8 4 5 0	2 1 3 8 8 6 3 5 5
6 0 0 0 0		1 4 0 2 6 1 4 0	2 5 6 6 6 3 6 2 6
7 0 0 0 0		1 6 3 6 3 8 3 0	2 9 9 4 4 0 8 9 7
8 0 0 0 0		1 8 7 0 1 5 2 0	3 4 2 2 1 8 1 6 8
9 0 0 0 0		2 1 0 3 9 2 1 0	3 8 4 9 9 5 4 3 9
TABLE comparative.		Réduction des Livres en kilogrammes.	Réduction des kilogrammes en Livres.
1 0 0 0 0	COMO Livre de 12 onces.	3 1 4 7 0 8 4	3 1 7 7 5 4 4 5
2 0 0 0 0		6 2 9 4 1 6 8	6 3 5 5 0 8 9 1
3 0 0 0 0		9 4 4 1 2 5 2	9 5 3 2 6 3 3 6
4 0 0 0 0		1 2 5 8 8 3 3 7	1 2 7 1 0 1 7 8 1
5 0 0 0 0		1 5 7 3 5 4 2 1	1 5 8 8 7 7 2 2 7
6 0 0 0 0		1 8 8 8 2 5 0 5	1 9 0 6 5 2 6 7 2
7 0 0 0 0		2 2 0 2 9 5 8 9	2 2 4 4 2 8 1 1 7
8 0 0 0 0		2 5 1 7 6 6 7 3	2 5 4 2 0 3 5 6 3
9 0 0 0 0		2 8 3 2 3 7 5 7	2 8 5 9 7 9 0 0 8
TABLE comparative.		Réduction des Livres en kilogrammes.	Réduction des kilogrammes en Livres.
1 0 0 0 0	COMO Livre de 30 onces.	7 8 7 4 9 2 5	1 2 6 9 8 5 3 3
2 0 0 0 0		1 5 7 4 9 8 5 1	2 5 3 9 7 0 6 6
3 0 0 0 0		2 3 6 2 4 7 7 6	3 8 0 9 5 5 9 9
4 0 0 0 0		3 1 4 9 9 7 0 1	5 0 7 9 4 1 3 3
5 0 0 0 0		3 9 3 7 4 6 2 6	6 3 4 9 2 6 6 6
6 0 0 0 0		4 7 2 4 9 5 5 2	7 6 1 9 1 1 9 9
7 0 0 0 0		5 5 1 2 4 4 7 7	8 8 8 8 9 7 3 2
8 0 0 0 0		6 2 9 9 9 4 0 2	1 0 1 5 8 8 2 6 5
9 0 0 0 0		7 0 6 7 4 3 2 8	1 1 4 2 8 6 7 9 8

TABLE comparative.		Réduction des Livres en kilogrammes.	Réduction des kilogrammes en Livres.
1 0 0 0 0	CONSTANCE	4 7 2 8 1 3 7	2 1 1 4.9 9 8 0
2 0 0 0 0		9 4 5 6 2 7 4	4 2 2 9 9 9 6 0
3 0 0 0 0		1 4 1 8 4 4 1 1	6 3 4 4 9 9 4 0
4 0 0 0 0		1 8 9 1 2 5 4 8	8 4 5 9 9 9 2 0
5 0 0 0 0		2 3 6 4 0 6 8 5	1 0 5 7 4 9 9 0 0
6 0 0 0 0		2 8 3 6 8 8 2 2	1 2 6 8 9 9 8 8 0
7 0 0 0 0		3 3 0 9 6 9 5 9	1 4 8 0 4 9 8 6 0
8 0 0 0 0		3 7 8 2 5 0 9 6	1 6 9 1 9 9 8 4 0
9 0 0 0 0		4 2 5 5 3 2 3 3	1 9 0 3 4 9 8 2 0
TABLE comparative.		Réduction des Okes en kilogrammes.	Réduction des kilogrammes en Okes.
1 0 0 0 0	CONSTANTINOPLE.	1 2 8 0 4 8 5 5	7 8 0 9 5 3 9
2 0 0 0 0		2 5 6 0 9 7 1 0	1 5 6 1 9 0 7 6
3 0 0 0 0		3 8 4 1 4 5 6 5	2 3 4 2 8 6 1 4
4 0 0 0 0		5 1 2 1 9 4 2 0	3 1 2 3 8 1 5 2
5 0 0 0 0		6 4 0 2 4 2 7 5	3 9 0 4 7 6 8 9
6 0 0 0 0		7 6 8 2 9 1 3 0	4 6 8 5 7 2 2 7
7 0 0 0 0		8 9 6 3 3 9 8 5	5 4 6 6 6 7 6 5
8 0 0 0 0		1 0 2 4 3 8 8 4 0	6 2 4 7 6 3 0 3
9 0 0 0 0		1 1 5 2 4 3 6 9 5	7 0 2 8 5 8 5 1
TABLE comparative.		Réduction des Livres en kilogrammes.	Réduction des kilogrammes en Livres.
1 0 0 0 0	COPENHAGUE.	5 0 1 3 7 6 3	1 9 9 4 5 0 9 8
2 0 0 0 0		1 0 0 2 7 5 2 6	3 9 8 9 0 1 9 7
3 0 0 0 0		1 5 0 4 1 2 9 0	5 9 8 3 5 2 9 5
4 0 0 0 0		2 0 0 5 5 0 5 3	7 9 7 8 0 3 9 3
5 0 0 0 0		2 5 0 6 8 8 1 6	9 9 7 2 5 4 9 2
6 0 0 0 0		3 0 0 8 2 5 7 9	1 1 9 6 7 0 5 9 0
7 0 0 0 0		3 5 0 9 6 3 4 2	1 3 9 6 1 5 6 8 8
8 0 0 0 0		4 0 1 1 0 1 0 6	1 5 9 5 6 0 7 8 7
9 0 0 0 0		4 5 1 2 3 8 6 9	1 7 9 5 0 5 8 8 5
TABLE comparative.		Réduction des Livres en kilogrammes.	Réduction des kilogrammes en Livres.
1 0 0 0 0	C O R S E.	4 9 1 3 2 8 4	2 0 3 5 2 9 8 8
2 0 0 0 0		9 8 2 6 5 6 7	4 0 7 0 5 9 7 5
3 0 0 0 0		1 4 7 3 9 8 5 1	6 1 0 5 8 9 6 3
4 0 0 0 0		1 9 6 5 3 1 3 4	8 1 4 1 1 9 5 0
5 0 0 0 0		2 4 5 6 6 4 1 8	1 0 1 7 6 4 9 3 8
6 0 0 0 0		2 9 4 7 9 7 0 2	1 2 2 1 1 7 9 2 5
7 0 0 0 0		3 4 3 9 2 9 8 5	1 4 2 4 7 0 9 1 3
8 0 0 0 0		3 9 3 0 6 2 6 9	1 6 2 8 2 3 9 0 0
9 0 0 0 0		4 4 2 1 9 5 5 2	1 8 3 1 7 6 8 8 8
TABLE comparative.		Réduction des Livres en kilogrammes.	Réduction des kilogrammes en Livres.
1 0 0 0 0	LITRE de 12 onces. C R E M A	3 2 4 8 3 9 4	3 0 7 8 4 4 4 0
2 0 0 0 0		6 4 9 6 7 8 9	6 1 5 6 8 8 8 0
3 0 0 0 0		9 7 4 5 1 8 3	9 2 3 5 3 3 2 0
4 0 0 0 0		1 2 9 9 3 5 7 7	1 2 3 1 3 7 7 6 0
5 0 0 0 0		1 6 2 4 1 9 7 2	1 5 3 9 2 2 2 0 0
6 0 0 0 0		1 9 4 9 0 3 6 6	1 8 4 7 0 6 6 4 0
7 0 0 0 0		2 2 7 3 8 7 6 0	2 1 5 4 9 1 0 8 0
8 0 0 0 0		2 5 9 8 7 1 5 5	2 4 6 2 7 5 5 2 0
9 0 0 0 0		2 9 2 3 5 5 4 9	2 7 7 0 5 9 9 6 0

TABLE comparative.		Réduction des Livres en kilogrammes.	Réduction des kilogrammes en Livres.
1 0 0 0 0	Livre de 18 onces. CREMA	7 5 8 6 9 9 0	1 3 1 8 0 4 5 8
2 0 0 0 0		1 5 1 7 3 9 8 0	2 6 3 6 0 9 1 4
3 0 0 0 0		2 2 7 6 0 9 7 0	3 9 5 4 1 3 7 2
4 0 0 0 0		3 0 3 4 7 9 6 0	5 2 7 2 1 8 2 9
5 0 0 0 0		3 7 9 3 4 9 5 0	6 5 9 0 2 2 8 6
6 0 0 0 0		4 5 5 2 1 9 4 0	7 9 0 8 2 7 4 4
7 0 0 0 0		5 3 1 0 8 9 3 0	9 2 2 6 3 2 0 2
8 0 0 0 0		6 0 6 9 5 9 2 0	1 0 5 4 4 3 6 5 9
9 0 0 0 0		6 8 2 8 2 9 1 0	1 1 8 6 2 4 1 1 7
TABLE comparative.		Réduction des Livres en kilogrammes.	Réduction des kilogrammes en Livres.
1 0 0 0 0	Livre de 30 onces. CREMA	8 1 3 0 1 7 5	1 2 2 9 9 8 5 8
2 0 0 0 0		1 6 2 6 0 3 5 0	2 4 5 9 9 7 1 7
3 0 0 0 0		2 4 3 9 0 5 2 5	3 6 8 9 9 5 7 5
4 0 0 0 0		3 2 5 2 0 6 9 9	4 9 1 9 9 4 3 4
5 0 0 0 0		4 0 6 5 0 8 7 4	6 1 4 9 9 2 9 2
6 0 0 0 0		4 8 7 8 1 0 4 9	7 3 7 9 9 1 5 1
7 0 0 0 0		5 6 9 1 1 2 2 4	8 6 0 9 9 0 0 9
8 0 0 0 0		6 5 0 4 1 3 9 9	9 8 3 9 8 8 6 7
9 0 0 0 0		7 3 1 7 1 5 7 4	1 1 0 6 9 8 7 2 6
TABLE comparative.		Réduction des Livres en kilogrammes.	Réduction des kilogrammes en Livres.
1 0 0 0 0	CRÉMONA.	3 0 9 6 1 2 4	3 2 2 9 8 4 4 3
2 0 0 0 0		6 1 9 2 2 4 9	6 4 5 9 6 8 8 6
3 0 0 0 0		9 2 8 8 3 7 3	9 6 8 9 5 3 2 9
4 0 0 0 0		1 2 3 8 4 4 9 8	1 2 9 1 9 3 7 2
7 0 0 0 0		1 5 4 8 0 6 2 2	1 6 1 4 9 2 2 1 5
8 0 0 0 0		1 8 5 7 6 7 4 7	1 9 3 7 9 0 6 5 8
9 0 0 0 0		2 1 6 7 2 8 7 1	2 2 6 0 8 9 1 0 1
6 0 0 0 0		2 4 7 6 8 9 9 6	2 5 8 3 8 7 5 4 4
5 0 0 0 0		2 7 8 6 5 1 2 0	2 9 0 6 8 5 9 8 7
TABLE comparative.		Réduction des Livres en kilogrammes.	Réduction des kilogrammes en Livres.
1 0 0 0 0	DAMAS.	1 7 8 4 2 8 2 6	5 6 0 4 4 9 3
2 0 0 0 0		3 5 6 8 5 6 5 2	1 1 2 0 8 9 8 7
3 0 0 0 0		5 3 5 2 8 4 7 8	1 6 8 1 3 4 8 0
4 0 0 0 0		7 1 3 7 1 3 0 4	2 2 4 1 7 9 7 4
5 0 0 0 0		8 9 2 1 4 1 3 0	2 8 0 2 2 4 6 7
6 0 0 0 0		1 0 7 1 5 6 9 5 5	3 3 6 2 6 9 6 0
7 0 0 0 0		1 2 4 8 9 9 7 8 1	3 9 2 3 1 4 5 4
8 0 0 0 0		1 4 2 7 4 2 6 0 7	4 4 8 3 5 9 4 7
9 0 0 0 0		1 6 0 5 8 5 4 3 3	5 0 4 4 0 4 4 1
TABLE comparative.		Réduction des Livres en kilogrammes.	Réduction des kilogrammes en Livres.
1 0 0 0 0	DANTZICK.	4 6 9 0 4 5 2	2 1 3 1 9 9 0 5
2 0 0 0 0		9 3 8 0 9 0 5	4 2 6 3 9 8 0 9
3 0 0 0 0		1 4 0 7 1 3 5 7	6 3 9 5 9 7 1 4
4 0 0 0 0		1 8 7 6 1 8 1 0	8 5 2 7 9 6 1 9
5 0 0 0 0		2 3 4 5 2 2 6 2	1 0 6 5 9 9 5 2 4
6 0 0 0 0		2 8 1 4 2 7 1 5	1 2 7 9 1 9 4 2 8
7 0 0 0 0		3 2 8 3 3 1 6 7	1 4 9 2 3 9 3 3 3
8 0 0 0 0		3 7 5 2 3 6 2 0	1 7 0 5 5 9 2 3 8
9 0 0 0 0		4 2 2 1 4 0 7 2	1 9 1 8 7 9 1 4 3

TABEE comparative.		Réduction des Livres en kilogrammes.	Réduction des kilogrammes en Livres.
1 0 0 0 0	DRESDN.	4 6 6 1 9 6 1	2 1 4 5 0 2 0 2
2 0 0 0 0		9 3 2 3 9 2 2	4 2 9 0 0 4 0 4
3 0 0 0 0		1 3 9 8 5 8 8 3	6 4 3 5 0 6 0 6
4 0 0 0 0		1 8 6 4 7 8 4 4	8 5 8 0 0 8 0 8
5 0 0 0 0		2 3 3 0 9 8 0 5	1 0 7 2 5 1 0 1 0
6 0 0 0 0		2 7 9 7 1 7 6 6	1 2 8 7 0 1 2 1 2
7 0 0 0 0		3 2 6 3 3 7 2 7	1 5 0 1 5 1 4 1 4
8 0 0 0 0		3 7 2 9 5 6 8 8	1 7 1 6 0 1 6 1 6
9 0 0 0 0		4 1 9 5 7 6 4 9	1 9 3 0 5 1 8 1 8
TABEE comparative.		Réduction des Livres en kilogrammes.	Réduction des kilogrammes en Livres.
1 0 0 0 0	DRESDN.	5 0 5 5 7 4 2	1 9 7 7 9 4 9 2
2 0 0 0 0		1 0 1 1 1 4 8 3	3 9 5 5 8 9 8 4
3 0 0 0 0		1 5 1 6 7 2 2 5	5 9 3 3 8 4 7 6
4 0 0 0 0		2 0 2 2 2 9 6 6	7 9 1 1 7 9 6 8
5 0 0 0 0		2 5 2 7 8 7 0 8	9 8 8 9 7 4 6 0
6 0 0 0 0		3 0 3 3 4 4 4 9	1 1 8 6 7 6 9 5 2
7 0 0 0 0		3 5 3 9 0 1 9 1	1 3 8 4 5 6 4 4 4
8 0 0 0 0		4 0 4 4 5 9 3 3	1 5 8 2 3 5 9 3 3
9 0 0 0 0		4 5 5 0 1 6 7 4	1 7 8 0 1 5 4 2 7
TABEE comparative.		Réduction des Livres en kilogrammes.	Réduction des kilogrammes en Livres.
1 0 0 0 0	DUNKERQUE.	4 2 8 8 2 8 0	2 3 3 1 9 3 7 3
2 0 0 0 0		8 5 7 6 5 6 0	4 6 6 3 8 7 4 6
3 0 0 0 0		1 2 8 6 4 8 4 0	6 9 9 5 8 1 1 9
4 0 0 0 0		1 7 1 5 3 1 2 0	9 3 2 7 7 4 9 2
5 0 0 0 0		2 1 4 4 1 4 0 0	1 1 6 5 9 6 8 6 5
6 0 0 0 0		2 5 7 2 9 6 8 0	1 3 9 9 1 6 2 3 8
7 0 0 0 0		3 0 0 1 7 9 6 0	1 6 3 2 3 5 6 1 1
8 0 0 0 0		3 4 3 0 6 2 4 0	1 8 6 5 5 4 9 8 4
9 0 0 0 0		3 8 5 9 4 5 2 0	2 0 9 8 7 4 3 5 7
TABEE comparative.		Réduction des Livres en kilogrammes.	Réduction des kilogrammes en Livres.
1 0 0 0 0	ECOSSE poids de Hollande.	4 9 2 1 6 0 4	2 0 3 1 8 7 4 0
2 0 0 0 0		9 8 4 3 2 0 8	4 0 6 3 7 4 8 0
3 0 0 0 0		1 4 7 6 4 8 1 1	6 0 9 5 6 2 1 9
4 0 0 0 0		1 9 6 8 6 4 1 5	8 1 2 7 4 9 5 9
5 0 0 0 0		2 6 4 0 8 0 1 9	1 0 1 5 9 3 6 9 9
6 0 0 0 0		2 9 5 2 9 6 2 3	1 2 1 9 1 2 4 3 9
7 0 0 0 0		3 4 4 5 1 2 2 6	1 4 2 2 3 1 1 7 8
8 0 0 0 0		3 9 3 7 2 8 3 0	1 6 2 5 4 9 9 1 8
9 0 0 0 0		4 4 2 9 4 4 3 4	1 8 3 8 6 8 6 5 8
TABEE comparative.		Réduction des Livres en kilogrammes.	Réduction des kilogrammes en Livres.
1 0 0 0 0	ELSENBUH.	5 0 1 2 3 1 6	1 9 9 5 0 8 5 8
2 0 0 0 0		1 0 0 2 4 6 3 1	3 9 9 0 1 7 1 7
3 0 0 0 0		1 5 0 3 6 9 4 7	5 9 8 5 2 5 7 5
4 0 0 0 0		2 0 0 4 9 2 6 3	7 9 8 0 3 4 3 3
5 0 0 0 0		2 5 0 6 1 5 7 8	9 9 7 5 4 2 9 2
6 0 0 0 0		3 0 0 7 3 8 9 4	1 1 9 7 0 5 1 5 0
7 0 0 0 0		3 5 0 8 6 2 1 0	1 3 9 6 5 6 0 0 9
8 0 0 0 0		4 0 0 9 8 5 2 5	1 5 9 6 0 6 8 6 7
9 0 0 0 0		4 5 1 1 0 8 4 1	1 7 9 5 5 7 7 2 5

TABE comparative.		Réduction des Livres en kilogrammes.	Réduction des kilogrammes en Livres.
1 0 0 0 0	EMBDEN.	4 9 6 8 3 7 2	2 0 1 2 7 3 1 6
2 0 0 0 0		9 9 3 6 7 4 5	4 0 2 5 4 6 3 3
3 0 0 0 0		1 4 9 0 5 1 1 7	6 0 3 8 1 9 4 8
4 0 0 0 0		1 9 8 7 3 4 8 9	8 0 5 0 9 2 6 5
5 0 0 0 0		2 4 8 4 1 8 6 1	1 0 0 6 3 6 5 8 1
6 0 0 0 0		2 9 8 1 0 2 3 4	1 2 0 7 6 3 8 9 8
7 0 0 0 0		3 4 7 7 8 6 0 6	1 4 0 8 9 1 2 1 4
8 0 0 0 0		3 9 7 4 6 9 7 8	1 6 1 0 1 8 5 3 0
9 0 0 0 0		4 4 7 1 5 3 5 0	1 8 1 1 4 5 8 4 7
TABE comparative.			Réduction des Livres en kilogrammes.
1 0 0 0 0	ERFURT.	4 7 2 2 3 2 7	2 1 1 7 6 0 0 0
2 0 0 0 0		9 4 4 4 6 5 4	4 2 3 5 2 0 0 0
3 0 0 0 0		1 4 1 6 6 9 8 1	6 3 5 2 8 0 0 1
4 0 0 0 0		1 8 8 8 9 3 0 8	8 4 7 0 4 0 0 2
5 0 0 0 0		2 3 6 1 1 6 3 5	1 0 5 8 8 0 0 0 2
6 0 0 0 0		2 8 3 3 6 9 6 2	1 2 7 0 5 6 0 0 3
7 0 0 0 0		3 3 0 5 6 2 8 9	1 4 8 2 3 2 0 0 3
8 0 0 0 0		3 7 7 7 8 6 1 6	1 6 9 4 0 8 0 0 4
9 0 0 0 0		4 2 5 0 0 9 4 4	1 9 0 5 8 4 0 0 4
TABE comparative.			Réduction des Livres en kilogrammes.
1 0 0 0 0	ESPAGNE.	4 6 1 3 5 9 3	2 1 6 7 5 0 8 2
2 0 0 0 0		9 2 2 7 1 8 5	4 3 3 5 0 1 6 5
3 0 0 0 0		1 3 8 4 0 7 7 8	6 5 0 2 5 2 4 7
4 0 0 0 0		1 8 4 5 4 3 7 0	8 6 7 0 0 3 3 0
5 0 0 0 0		2 3 0 6 7 9 6 3	1 0 8 3 7 5 4 1 2
6 0 0 0 0		2 7 6 8 1 5 5 6	1 3 0 0 5 0 4 9 5
7 0 0 0 0		3 2 2 9 5 1 4 8	1 5 1 7 2 5 5 7 7
8 0 0 0 0		3 6 9 0 8 7 4 1	1 7 3 4 0 0 6 5 9
9 0 0 0 0		4 1 5 2 2 3 3 3	1 9 5 0 7 5 7 4 2
TABE comparative.			Réduction des Livres en kilogrammes.
1 0 0 0 0	FERRARE.	3 4 4 5 1 2 4	2 9 0 2 6 5 3 5
2 0 0 0 0		6 8 9 0 2 4 7	5 8 0 5 3 0 6 9
3 0 0 0 0		1 0 3 3 5 3 7 1	8 7 0 7 9 6 0 4
4 0 0 0 0		1 3 7 8 0 4 9 5	1 1 6 1 0 6 1 3 8
5 0 0 0 0		1 7 2 2 5 6 1 8	1 4 5 1 3 2 6 7 3
6 0 0 0 0		2 0 6 7 0 7 4 2	1 7 4 1 5 9 2 0 7
7 0 0 0 0		2 4 1 1 5 8 6 5	2 0 3 1 8 5 7 4 2
8 0 0 0 0		2 7 5 6 0 9 8 9	2 3 2 2 1 2 2 7 6
9 0 0 0 0		3 1 0 0 6 1 1 3	2 6 1 2 3 3 8 1 1
TABE comparative.			Réduction des Funti en kilogrammes.
1 0 0 0 0	FUME.	5 5 9 9 9 4 7	1 7 8 5 7 3 1 2
2 0 0 0 0		1 1 1 1 9 9 8 9 4	3 5 7 1 4 6 2 4
3 0 0 0 0		1 6 7 9 9 8 4 1	5 3 5 7 1 9 3 7
4 0 0 0 0		2 2 3 9 9 7 8 8	7 1 4 2 9 2 4 9
5 0 0 0 0		2 7 9 9 9 7 3 4	8 9 2 8 6 5 6 1
6 0 0 0 0		3 3 5 9 9 6 8 1	1 0 7 1 4 3 8 7 3
7 0 0 0 0		3 9 1 9 9 6 2 8	1 2 5 0 0 1 1 8 5
8 0 0 0 0		4 4 7 9 9 5 7 5	1 4 2 8 5 8 4 9 8
9 0 0 0 0		5 0 3 9 9 5 2 2	1 6 0 7 1 5 8 1 0

TABLe comparative.		Réduction des Livres en kilogrammes.	Réduction des kilogrammes en Livres.
1 0 0 0 0	FLORENCE.	3 4 0 1 5 7 6	2 9 3 9 8 1 3 5
2 0 0 0 0		6 8 0 3 1 5 3	5 8 7 9 6 2 7 0
3 0 0 0 0		1 0 2 0 4 7 2 9	8 8 1 9 4 4 0 5
4 0 0 0 0		1 3 6 0 6 3 0 5	1 1 7 5 9 2 5 4 0
5 0 0 0 0		1 7 0 0 7 8 8 2	1 4 6 9 9 0 6 7 5
6 0 0 0 0		2 0 4 0 9 4 5 8	1 7 6 3 8 8 8 1 0
7 0 0 0 0		2 3 8 1 1 0 3 4	2 0 5 7 8 6 9 4 5
8 0 0 0 0		2 7 2 1 2 6 1 1	2 3 5 1 8 5 0 8 0
9 0 0 0 0		3 0 6 1 4 1 8 7	2 6 4 5 8 3 2 1 5
TABLe comparative.			Réduction des Livres en kilogrammes.
1 0 0 0 0	FRANCE Poids de marc.	4 8 9 5 0 5 8	2 0 4 2 8 7 6 5
2 0 0 0 0		9 7 9 0 1 1 7	4 0 8 5 7 5 3 0
3 0 0 0 0		1 4 6 8 5 1 7 5	6 1 2 8 6 2 9 6
4 0 0 0 0		1 9 5 8 0 2 3 4	8 1 7 1 5 0 6 1
5 0 0 0 0		2 4 4 7 5 2 9 2	1 0 2 1 4 3 8 2 6
6 0 0 0 0		2 9 3 7 0 3 5 1	1 2 2 5 7 2 5 9 1
7 0 0 0 0		3 4 2 6 5 4 0 9	1 4 3 0 0 1 3 5 6
8 0 0 0 0		3 9 1 6 0 4 6 8	1 6 3 4 3 0 1 2 2
9 0 0 0 0		4 4 0 5 5 5 2 6	1 8 3 8 5 8 8 8 7
TABLe comparative.			Réduction des Onces en Hectogrammes.
1 0 0 0 0	FRANCE Poids de marc.	3 0 5 9 4 1 2	3 2 6 8 6 0 2 4
2 0 0 0 0		6 1 1 8 8 2 3	6 5 3 7 2 0 4 9
3 0 0 0 0		9 1 7 8 2 3 5	9 8 0 5 8 0 7 3
4 0 0 0 0		1 2 2 3 7 6 4 6	1 3 0 7 4 4 0 9 7
5 0 0 0 0		1 5 2 9 7 0 5 8	1 6 3 4 3 0 1 2 2
6 0 0 0 0		1 8 3 5 6 4 6 9	1 9 6 1 1 6 1 4 6
7 0 0 0 0		2 1 4 1 5 8 8 1	2 2 8 8 0 2 1 7 0
8 0 0 0 0		2 4 4 7 5 2 9 2	2 6 1 4 8 8 1 9 4
9 0 0 0 0		2 7 5 3 4 7 0 4	2 9 4 1 7 4 2 1 9
TABLe comparative.			Réduction des Gros en Décagrammes.
1 0 0 0 0	FRANCE Poids de marc.	3 8 2 4 2 6 4	2 6 1 4 8 8 1 9
2 0 0 0 0		7 6 4 8 5 2 9	5 2 2 9 7 6 3 9
3 0 0 0 0		1 1 4 7 2 7 9 3	7 8 4 4 6 4 5 8
4 0 0 0 0		1 5 2 9 7 0 5 8	1 0 4 5 9 5 2 7 8
5 0 0 0 0		1 9 1 2 1 3 2 2	1 3 0 7 4 4 0 9 7
6 0 0 0 0		2 2 9 4 5 5 8 7	1 5 6 8 9 2 9 1 7
7 0 0 0 0		2 6 7 6 9 8 5 1	1 8 3 0 4 1 7 3 6
8 0 0 0 0		3 0 5 9 4 1 1 5	2 0 9 1 9 0 5 6 6
9 0 0 0 0		3 4 4 1 8 3 8 0	2 3 5 3 3 9 3 7 5
TABLe comparative.			Réduction des Deniers en Grammes.
1 0 0 0 0	FRANCE Poids de marc.	1 2 7 4 7 5 4 8	7 8 4 4 6 4 6
2 0 0 0 0		2 5 4 9 5 0 9 6	1 5 6 8 9 2 9 2
3 0 0 0 0		3 8 2 4 2 6 4 4	2 3 5 3 3 9 3 7
4 0 0 0 0		5 0 9 9 0 1 9 9	3 1 3 7 8 5 8 3
5 0 0 0 0		6 3 7 3 7 7 4 2	3 9 2 2 3 2 2 9
6 0 0 0 0		7 6 4 8 5 2 8 9	4 7 0 6 7 8 7 5
7 0 0 0 0		8 9 2 3 2 8 3 7	5 4 9 1 2 5 2 1
8 0 0 0 0		1 0 1 9 8 0 3 8 5	6 2 7 5 7 1 6 7
9 0 0 0 0		1 1 4 7 2 7 9 3 8	7 0 6 0 1 8 1 2

TABLE comparative.		Réduction des Grains en Grammes.	Réduction des Grammes. en Grains.
1 0 0 0 0	FRANCE Poids de marc.	5 3 1 1 4 8	1 8 8 2 7 1 5 0 0
2 0 0 0 0		1 0 6 2 2 9 6	3 7 6 5 4 3 0 0 0
3 0 0 0 0		1 5 9 3 4 4 4	5 6 4 8 1 4 5 0 0
4 0 0 0 0		2 1 2 4 5 9 1	7 5 3 0 8 6 0 0 0
5 0 0 0 0		2 6 5 5 7 3 9	9 4 1 3 5 7 5 0 0
6 0 0 0 0		3 1 8 6 8 8 7	1 1 2 9 6 2 9 0 0 0
7 0 0 0 0		3 7 1 8 0 3 5	1 3 1 7 9 0 0 5 0 0
8 0 0 0 0		4 2 4 9 1 8 3	1 5 0 8 1 7 2 0 0 0
9 0 0 0 0		4 7 8 0 3 3 1	1 6 9 4 4 4 3 5 0 0
TABLE comparative.		Réduction des Grains en Décigrammes.	Réduction des Décigrammes en Grains.
1 0 0 0 0	FRANCE Poids de marc.	5 3 1 1 4 7 8	1 8 8 2 7 1 5 0
2 0 0 0 0		1 0 6 2 2 9 5 7	3 7 6 5 4 3 0 0
3 0 0 0 0		1 5 9 3 4 4 3 5	5 6 4 8 1 4 5 0
4 0 0 0 0		2 1 2 4 5 9 1 3	7 5 3 0 8 6 0 0
5 0 0 0 0		2 6 5 5 7 3 9 2	9 4 1 3 5 7 5 0
6 0 0 0 0		3 1 8 6 8 8 7 0	1 1 2 9 6 2 9 0 0
7 0 0 0 0		3 7 1 8 0 3 4 9	1 3 1 7 9 0 0 5 0
8 0 0 0 0		4 2 4 9 1 8 2 7	1 5 0 6 1 7 2 0 0
9 0 0 0 0		4 7 8 0 3 3 0 5	1 6 9 4 4 4 3 5 0
TABLE comparative.		Réduction des Grains en Centigrammes.	Réduction des Centigrammes en Grains.
1 0 0 0 0	FRANCE Poids de marc.	5 3 1 1 4 7 8 4	1 8 8 2 7 1 5
2 0 0 0 0		1 0 6 2 2 9 5 6 7	3 7 6 5 4 3 0
3 0 0 0 0		1 5 9 3 4 4 3 5 1	5 6 4 8 1 4 5
4 0 0 0 0		2 1 2 4 5 9 1 3 5	7 5 3 0 8 6 0
5 0 0 0 0		2 6 5 5 7 3 9 1 0	9 4 1 3 5 7 5
6 0 0 0 0		3 1 8 6 8 8 7 0 2	1 1 2 9 6 2 9 0
7 0 0 0 0		3 7 1 8 0 3 4 8 6	1 3 1 7 9 0 0 5
8 0 0 0 0		4 2 4 9 1 8 2 7 0	1 5 0 6 1 7 2 0
9 0 0 0 0		4 7 8 0 3 3 0 5 3	1 6 9 4 4 4 3 5
TABLE comparative.		Réduction des Grains en Milligrammes.	Réduction des Milligrammes en Grains.
1 0 0 0 0	FRANCE Poids de marc.	5 3 1 1 4 7 8 3 7	1 8 8 2 7 1
2 0 0 0 0		1 0 6 2 2 9 5 6 7 4	3 7 6 5 4 3
3 0 0 0 0		1 5 9 3 4 4 3 5 1 1	5 6 4 8 1 4
4 0 0 0 0		2 1 2 4 5 9 1 3 4 9	7 5 3 0 8 6
5 0 0 0 0		2 6 5 5 7 3 9 1 8 6	9 4 1 3 5 7
6 0 0 0 0		3 1 8 6 8 8 7 0 2 3	1 1 2 9 6 2 9
7 0 0 0 0		3 7 1 8 0 3 4 8 6 0	1 3 1 7 9 0 0
8 0 0 0 0		4 2 4 9 1 8 2 6 9 7	1 5 0 6 1 7 2
9 0 0 0 0		4 7 8 0 3 3 0 5 3 5	1 6 9 4 4 4 3
TABLE comparative.		Réduction des Onces en Kilogrammes.	Réduction des Kilogrammes en Onces.
1 0 0 0 0	FRANCE Poids de marc.	3 0 5 9 4 1	3 2 6 8 6 0 2 4 3
2 0 0 0 0		6 1 1 8 8 2	6 5 3 7 2 0 4 9 6
3 0 0 0 0		9 1 7 8 2 3	9 8 0 5 8 0 7 3 9
4 0 0 0 0		1 2 2 3 7 6 5	1 3 0 7 4 4 0 9 7 2
5 0 0 0 0		1 5 2 9 7 0 6	1 6 3 4 3 0 1 2 2 5
6 0 0 0 0		1 8 3 5 6 4 7	1 9 6 1 1 6 1 4 6 8
7 0 0 0 0		2 1 4 1 5 8 8	2 2 8 8 0 2 1 7 0 5
8 0 0 0 0		2 4 4 7 5 2 9	2 6 1 4 8 8 1 9 4 4
9 0 0 0 0		2 7 5 3 4 7 0	2 9 4 1 7 4 2 1 9 8

TABLE comparative.		Réduction des Gros en Kilogrammes.	Réduction des Kilogrammes en Gros.
1 0 0 0 0	FRANCE Poids de marc.	3 8 2 4 3	2 6 1 4 8 8 1 9 4 4
2 0 0 0 0		7 6 4 8 5	5 2 2 9 7 6 3 8 8 9
3 0 0 0 0		1 1 4 7 2 8	7 8 4 4 6 4 5 8 3 3
4 0 0 0 0		1 5 2 9 7 1	1 0 4 5 9 5 2 7 7 7 8
5 0 0 0 0		1 9 1 2 1 3	1 3 0 7 4 4 0 9 7 2 2
6 0 0 0 0		2 2 9 4 5 6	1 5 6 8 9 2 9 1 6 6 7
7 0 0 0 0		2 6 7 6 9 8	1 8 3 0 4 1 7 3 6 1 1
8 0 0 0 0		3 0 5 9 4 1	2 0 9 1 9 0 5 5 7 5 6
9 0 0 0 0		3 4 4 1 8 4	2 3 5 3 3 9 3 7 5 0 0
TABLE comparative.		Réduction des Marcs en Kilogrammes.	Réduction des Kilogrammes en Marcs.
1 0 0 0 0	FRANCE Poids de marc.	2 4 4 7 5 3 0	4 0 8 5 7 5 3 0
2 0 0 0 0		4 8 9 5 0 5 8	8 1 7 1 5 0 6 0
3 0 0 0 0		7 3 4 2 5 8 8	1 2 2 5 7 2 5 9 1
4 0 0 0 0		9 7 9 0 1 1 7	1 6 3 4 3 0 1 2 1
5 0 0 0 0		1 2 2 3 7 6 4 6	2 0 4 2 8 7 6 5 2
6 0 0 0 0		1 4 6 8 5 1 7 5	2 4 5 1 4 5 1 8 2
7 0 0 0 0		1 7 1 3 2 7 0 5	2 8 6 0 0 2 7 1 3
8 0 0 0 0		1 9 5 8 0 2 3 4	3 2 6 8 6 0 2 4 3
9 0 0 0 0		2 2 0 2 7 7 6 3	3 6 7 7 1 7 7 7 3
TABLE comparative.		Réduction des Livres poids de marc en nouvelles.	Réduction des Livres nouvelles en Livres poids de marc.
1 0 0 0 0	FRANCE Poids de marc.	9 7 9 0 1 1 7	1 0 2 1 4 3 8 3
2 0 0 0 0		1 9 5 8 0 2 3 4	2 0 4 2 8 7 6 5
3 0 0 0 0		2 9 3 7 0 3 6 0	3 0 6 4 3 1 4 8
4 0 0 0 0		3 9 1 6 0 4 6 7	4 0 8 5 7 5 3 0
5 0 0 0 0		4 8 9 5 0 5 8 4	5 1 0 7 1 9 1 3
6 0 0 0 0		5 8 7 4 0 7 0 1	6 1 2 8 6 2 9 6
7 0 0 0 0		6 8 5 3 0 8 1 8	7 1 5 0 0 6 7 8
8 0 0 0 0		7 8 3 2 0 9 3 5	8 1 7 1 5 0 6 1
9 0 0 0 0		8 8 1 1 1 0 5 1	9 1 9 2 9 4 4 3
TABLE comparative.		Réduction des grains anciens en onces nouvelles.	Réduction des nouvelles en grains anciens.
1 0 0 0 0	FRANCE Poids de marc.	1 6 9 9 6	5 8 8 3 4 8 4 3 7 5
2 0 0 0 0		3 3 9 9 3	1 1 7 6 6 9 6 8 7 5 0
3 0 0 0 0		5 0 9 9 0	1 7 6 5 0 4 5 3 1 2 5
4 0 0 0 0		6 7 9 8 7	2 3 5 3 3 9 3 7 5 0 0
5 0 0 0 0		8 4 9 8 4	2 9 4 1 7 4 2 1 8 7 5
6 0 0 0 0		1 0 1 9 8 0	3 5 3 0 0 9 0 6 2 5 0
7 0 0 0 0		1 1 8 9 7 7	4 1 1 8 4 3 9 0 6 2 5
8 0 0 0 0		1 3 5 9 7 4	4 7 0 6 7 8 7 5 0 0 0
9 0 0 0 0		1 5 2 9 7 1	5 2 9 5 1 3 5 9 3 7 5
TABLE comparative.		Réduction des Livres en kilogrammes.	Réduction des kilogrammes en Livres.
1 0 0 0 0	FRANCFORT sur-le-Mein.	4 6 7 1 4 4 0	2 1 4 0 6 6 7 8
2 0 0 0 0		9 3 4 2 8 8 0	4 2 8 1 3 3 5 2
3 0 0 0 0		1 4 0 1 4 3 2 0	6 4 2 2 0 0 2 8
4 0 0 0 0		1 8 6 8 5 7 6 0	8 5 6 2 6 7 0 4
5 0 0 0 0		2 3 3 5 7 2 0 0	1 0 7 0 3 3 3 8 0
6 0 0 0 0		2 8 0 2 8 6 4 0	1 2 8 4 4 0 0 5 6
7 0 0 0 0		3 2 7 0 0 0 8 0	1 4 9 8 4 6 7 3 2
8 0 0 0 0		3 7 3 7 1 5 1 9	1 7 1 2 5 3 4 0 8
9 0 0 0 0		4 2 0 4 2 9 5 9	1 9 2 6 6 0 0 8 4

TABLR comparative.		Réduction des Livres en kilogrammes.	Réduction des kilogrammes en Livres.
1 0 0 0 0	GALICIE	5 7 7 4 1 9 9	1 7 3 1 8 4 1 9
2 0 0 0 0		1 1 5 4 8 3 9 8	3 4 6 3 6 8 3 7
3 0 0 0 0		1 7 3 2 2 5 9 8	5 1 9 5 5 2 5 6
4 0 0 0 0		2 3 0 9 6 7 9 7	6 9 2 7 3 6 7 4
5 0 0 0 0		2 8 8 7 0 9 9 0	8 6 5 9 2 0 9 3
6 0 0 0 0		3 4 6 4 5 1 9 5	1 0 3 9 1 0 5 1 1
7 0 0 0 0		4 0 4 1 9 3 9 5	1 2 1 2 2 8 9 3 0
8 0 0 0 0		4 6 1 9 3 5 9 4	1 3 8 5 4 7 3 4 8
9 0 0 0 0		5 1 9 6 7 7 9 3	1 5 5 8 6 5 7 6 7
TABLR comparative.			Réduction des Livres en kilogrammes.
1 0 0 0 0	GÈNES peso grosso.	3 4 8 3 0 2 6	2 8 7 1 0 6 6 8
2 0 0 0 0		6 9 6 6 0 5 2	5 7 4 2 1 3 3 7
3 0 0 0 0		1 0 4 4 9 0 7 7	8 6 1 3 2 0 0 5
4 0 0 0 0		1 3 9 3 2 1 0 3	1 1 4 8 4 2 6 7 4
5 0 0 0 0		1 7 4 1 5 1 2 9	1 4 3 5 5 3 3 4 2
6 0 0 0 0		2 0 8 9 8 1 5 5	1 7 2 2 6 4 0 1 1
7 0 0 0 0		2 4 3 8 1 1 8 1	2 0 0 9 7 4 6 7 9
8 0 0 0 0		2 7 8 6 4 1 0 7	2 2 9 6 8 5 3 4 8
9 0 0 0 0		3 1 3 4 7 1 3 2	2 5 8 3 9 6 0 1 6
TABLR comparative.			Réduction des Livres en kilogrammes.
1 0 0 0 0	GÈNES peso sottile.	3 1 6 9 6 3 0	3 1 5 4 9 3 9 2
2 0 0 0 0		6 3 3 9 2 6 0	6 3 0 9 8 7 8 4
3 0 0 0 0		9 5 0 8 8 9 0	9 4 6 4 8 1 7 6
4 0 0 0 0		1 2 6 7 8 5 2 0	1 2 6 1 9 7 5 6 8
5 0 0 0 0		1 5 8 4 8 1 5 0	1 5 7 7 4 6 9 6 0
6 0 0 0 0		1 9 0 1 7 7 8 0	1 8 9 2 9 6 3 5 2
7 0 0 0 0		2 2 1 8 7 4 1 0	2 2 0 8 4 5 7 4 4
8 0 0 0 0		2 5 3 5 7 0 4 0	2 5 2 3 9 5 1 3 6
9 0 0 0 0		2 8 5 2 6 6 7 0	2 8 3 9 4 4 5 2 8
TABLR comparative.			Réduction des Livres en kilogrammes.
1 0 0 0 0	GENÈVE livre forte.	5 5 0 6 9 4 1	1 8 1 5 8 9 0 2
2 0 0 0 0		1 1 0 1 3 8 8 2	3 6 3 1 7 8 0 5
3 0 0 0 0		1 6 5 2 0 8 2 2	5 4 4 7 6 7 0 7
4 0 0 0 0		2 2 0 2 7 7 6 3	7 2 6 3 5 6 1 0
5 0 0 0 0		2 7 5 3 4 7 0 4	9 0 7 9 4 5 1 2
6 0 0 0 0		3 3 0 4 1 6 4 5	1 0 8 9 5 3 4 1 4
7 0 0 0 0		3 8 5 4 8 5 8 5	1 2 7 1 1 2 3 1 7
8 0 0 0 0		4 4 0 5 5 6 2 6	1 4 5 2 7 1 2 1 9
9 0 0 0 0		4 9 5 6 2 4 6 7	1 6 3 4 3 0 1 2 2
TABLR comparative.			Réduction des Livres en kilogrammes.
1 0 0 0 0	GENÈVE livre légère.	4 5 8 9 1 0 7	2 1 7 9 0 7 3 1
2 0 0 0 0		9 1 7 8 2 1 4	4 3 5 8 1 4 6 2
3 0 0 0 0		1 3 7 6 7 3 2 2	6 5 3 7 2 1 9 3
4 0 0 0 0		1 8 3 5 6 4 2 9	8 7 1 6 2 9 2 4
5 0 0 0 0		2 2 9 4 5 5 3 6	1 0 8 9 5 3 6 5 5
6 0 0 0 0		2 7 5 3 4 6 4 3	1 3 0 7 4 4 3 8 6
7 0 0 0 0		3 2 1 2 3 7 5 0	1 5 2 5 3 5 1 1 7
8 0 0 0 0		3 6 7 1 2 8 5 8	1 7 4 3 2 5 8 4 8
9 0 0 0 0		4 1 3 0 1 9 6 5	1 9 6 1 1 6 5 7 9

TABLE comparative.		Réduction des Livres en kilogrammes.	Réduction des kilogrammes en Livres.
1 0 0 0 0	HAMBOURG.	4 8 5 3 5 7 0	2 0 6 0 3 3 9 2
2 0 0 0 0		9 7 0 7 1 4 0	4 1 2 0 6 7 8 3
3 0 0 0 0		1 4 5 6 0 7 0 9	6 1 8 1 0 1 7 5
4 0 0 0 0		1 9 4 1 4 2 7 9	8 2 4 1 3 5 6 6
5 0 0 0 0		2 4 2 6 7 8 4 9	1 0 3 0 1 6 9 5 8
6 0 0 0 0		2 9 1 2 1 4 1 9	1 2 3 6 2 0 3 5 0
7 0 0 0 0		3 3 9 7 4 9 8 9	1 4 4 2 2 3 7 4 2
8 0 0 0 0		3 8 8 2 8 5 5 9	1 6 4 8 2 7 1 3 4
9 0 0 0 0		4 3 6 8 2 1 2 8	1 8 5 4 3 0 5 2 5
TABLE comparative.		Réduction des Livres en kilogrammes.	Réduction des kilogrammes en Livres.
1 0 0 0 0	HANOVRE.	4 8 6 3 7 0 3	2 0 5 6 0 4 6 8
2 0 0 0 0		9 7 2 7 4 0 5	4 1 1 2 0 9 3 6
3 0 0 0 0		1 4 5 9 1 1 0 8	6 1 6 8 1 4 0 4
4 0 0 0 0		1 9 4 5 4 8 1 0	8 2 2 4 1 8 7 2
5 0 0 0 0		2 4 3 1 8 5 1 3	1 0 2 8 0 2 3 4 0
6 0 0 0 0		2 9 1 8 2 2 1 5	1 2 3 3 6 2 8 0 7
7 0 0 0 0		3 4 0 4 5 9 1 8	1 4 3 9 2 3 2 7 5
8 0 0 0 0		3 8 9 0 9 6 2 0	1 6 4 4 8 3 7 4 3
9 0 0 0 0		4 3 7 7 3 3 2 3	1 8 5 0 4 4 2 1 1
TABLE comparative.		Réduction des Catty en kilogrammes.	Réduction des kilogrammes en Catty.
1 0 0 0 0	JAPON.	5 8 8 0 0 4 0	1 7 0 0 6 6 8 8
2 0 0 0 0		1 1 7 6 0 0 8 0	3 4 0 1 3 3 7 5
3 0 0 0 0		1 7 6 4 0 1 1 9	5 1 0 2 0 0 6 3
4 0 0 0 0		2 3 5 2 0 1 5 9	6 8 0 2 6 7 5 0
5 0 0 0 0		2 9 4 0 0 1 9 9	8 5 0 3 3 4 3 8
6 0 0 0 0		3 5 2 8 0 2 3 9	1 0 2 0 4 0 1 2 5
7 0 0 0 0		4 1 1 6 0 2 7 9	1 1 9 0 4 6 8 1 6
8 0 0 0 0		4 7 0 4 0 3 1 9	1 3 6 0 5 3 4 0 0
9 0 0 0 0		5 2 9 2 0 3 5 9	1 5 3 0 6 0 1 8 8
TABLE comparative.		Réduction des Livres en kilogrammes.	Réduction des kilogrammes en Livres.
1 0 0 0 0	KÖNIGSBERG.	4 6 8 8 0 6 9	2 1 1 1 9 5 7 0
2 0 0 0 0		9 3 7 6 1 3 8	4 2 2 3 9 1 4 1
3 0 0 0 0		1 4 0 6 4 2 0 6	6 3 3 5 8 7 1 1
4 0 0 0 0		1 8 7 5 2 2 7 5	8 4 4 7 8 2 8 2
5 0 0 0 0		2 3 4 4 0 3 4 4	1 0 5 5 9 7 8 5 2
6 0 0 0 0		2 8 1 2 8 4 1 3	1 2 6 7 1 7 4 2 3
7 0 0 0 0		3 2 8 1 6 4 8 2	1 4 7 8 3 6 9 9 3
8 0 0 0 0		3 7 5 0 4 5 5 1	1 6 8 9 5 6 5 6 4
9 0 0 0 0		4 2 1 9 2 6 1 9	1 9 0 0 7 6 1 3 4
TABLE comparative.		Réduction des Livres en kilogrammes.	Réduction des kilogrammes en Livres.
1 0 0 0 0	LÉIPZIG.	4 6 6 2 6 5 0	2 1 4 4 6 8 1 8
2 0 0 0 0		9 3 2 5 3 0 0	4 2 8 9 3 6 3 5
3 0 0 0 0		1 3 9 8 7 9 4 9	6 4 3 4 0 4 5 3
4 0 0 0 0		1 8 6 5 0 5 9 9	8 5 7 8 7 2 7 1
5 0 0 0 0		2 3 3 1 3 2 4 9	1 0 7 2 3 4 0 8 8
6 0 0 0 0		2 7 9 7 5 8 9 9	1 2 8 6 8 0 9 0 6
7 0 0 0 0		3 2 6 3 8 5 4 9	1 5 0 1 2 7 7 2 3
8 0 0 0 0		3 7 3 0 1 1 9 8	1 7 1 5 7 4 5 4 1
9 0 0 0 0		4 1 9 6 3 8 4 8	1 9 3 0 2 1 3 5 9

TABLE comparative.		Réduction des Livres en kilogrammes.	Réduction des kilogrammes en Livres.
1 0 0 0 0	LIBAU.	4 1 7 3 0 3 7	2 3 9 6 3 3 6 1
2 0 0 0 0		8 3 4 6 0 7 5	4 7 9 2 6 7 2 2
3 0 0 0 0		1 2 5 1 9 1 1 2	7 1 8 9 0 0 8 3
4 0 0 0 0		1 6 6 9 2 1 4 9	9 5 8 5 3 4 4 4
5 0 0 0 0		2 0 8 6 5 1 8 7	1 1 9 8 1 6 8 0 5
6 0 0 0 0		2 5 7 3 8 2 2 4	1 4 3 7 8 0 1 6 6
7 0 0 0 0		2 9 2 1 1 2 6 1	1 6 7 7 4 3 5 2 6
8 0 0 0 0		3 3 3 8 4 2 9 9	1 9 1 7 0 6 8 8 7
9 0 0 0 0		3 7 5 5 7 3 3 6	2 1 8 6 7 0 2 4 8
TABLE comparative.		Réduction des Livres en kilogrammes.	Réduction des kilogrammes en Livres.
1 0 0 0 0	LIBGE.	4 7 3 9 2 1 5	2 1 1 0 0 5 4 1
2 0 0 0 0		9 4 7 8 4 3 0	4 2 2 0 1 0 8 2
3 0 0 0 0		1 4 2 1 7 6 4 5	6 3 3 0 1 6 2 3
4 0 0 0 0		1 8 9 5 6 8 6 0	8 4 4 0 2 1 6 4
5 0 0 0 0		2 3 6 9 6 0 7 5	1 0 5 5 0 2 7 0 5
6 0 0 0 0		2 8 4 3 5 2 9 0	1 2 6 6 0 3 2 4 6
7 0 0 0 0		3 3 1 7 4 5 0 5	1 4 7 7 0 3 7 8 7
8 0 0 0 0		3 7 9 1 3 7 2 0	1 6 8 8 0 4 3 2 8
9 0 0 0 0		4 2 6 5 2 9 3 5	1 8 9 9 0 4 8 6 9
TABLE comparative.		Réduction des Livres en kilogrammes.	Réduction des kilogrammes en Livres.
1 0 0 0 0	LIVOUANE.	3 4 0 1 6 9 7	2 9 3 9 7 0 8 9
2 0 0 0 0		6 8 0 3 3 9 3	5 8 7 9 4 1 7 8
3 0 0 0 0		1 0 2 0 5 0 9 0	8 8 1 9 1 2 6 7
4 0 0 0 0		1 3 6 0 6 7 8 7	1 1 7 5 8 8 3 5 6
5 0 0 0 0		1 7 0 0 8 4 8 3	1 4 6 9 8 5 4 4 5
6 0 0 0 0		2 0 4 1 0 1 8 0	1 7 6 3 8 2 5 2 4
7 0 0 0 0		2 3 8 1 1 8 7 7	2 0 5 7 7 9 6 2 3
8 0 0 0 0		2 7 2 1 3 5 7 4	2 3 5 1 7 6 7 1 2
9 0 0 0 0		3 0 6 1 5 2 7 0	2 6 4 5 7 3 8 0 1
TABLE comparative.		Réduction des Livres en kilogrammes.	Réduction des kilogrammes en Livres.
1 0 0 0 0	LUBEG.	4 8 3 0 4 0 9	2 0 7 0 2 1 7 9
2 0 0 0 0		9 6 6 0 8 1 9	4 1 4 0 4 3 5 9
3 0 0 0 0		1 4 4 9 1 2 2 8	6 2 1 0 6 5 3 8
4 0 0 0 0		1 9 3 2 1 6 3 7	8 2 8 0 8 7 1 7
5 0 0 0 0		2 4 1 5 2 0 4 7	1 0 3 5 1 0 8 9 6
6 0 0 0 0		2 8 9 8 2 4 5 6	1 2 4 2 1 3 0 7 5
7 0 0 0 0		3 3 8 1 2 8 6 5	1 4 4 9 1 5 2 5 5
8 0 0 0 0		3 8 6 4 3 2 7 5	1 6 5 6 1 7 4 3 4
9 0 0 0 0		4 3 4 7 3 6 8 4	1 8 6 3 1 9 6 1 3
TABLE comparative.		Réduction des Livres en kilogrammes.	Réduction des kilogrammes en Livres.
1 0 0 0 0	LUCQUES peso grosso.	3 7 3 8 4 8 9	2 6 7 4 8 7 7 4
2 0 0 0 0		7 4 7 6 9 7 8	5 3 4 9 7 5 4 8
3 0 0 0 0		1 1 2 1 5 4 6 7	8 0 2 4 6 3 2 2
4 0 0 0 0		1 4 9 5 3 9 5 6	1 0 6 9 9 5 0 9 6
5 0 0 0 0		1 8 6 9 2 4 4 5	1 3 3 7 4 3 8 7 0
6 0 0 0 0		2 2 4 3 0 9 3 5	1 6 0 4 9 2 6 4 4
7 0 0 0 0		2 6 1 6 9 4 2 4	1 8 7 2 4 1 4 1 9
8 0 0 0 0		2 9 9 0 7 9 1 3	2 1 3 9 9 0 1 9 3
9 0 0 0 0		3 3 6 4 6 4 0 2	2 4 0 7 3 8 9 6 7

TABLE comparative.		Réduction des Livres en kilogrammes.	Réduction des kilogrammes en Livres.
1 0 0 0 0	LUCQUES. peso sothe.	3 3 7 0 2 0 1	2 9 6 7 1 8 1 8
2 0 0 0 0		6 7 4 0 4 0 3	5 9 3 4 3 6 3 5
3 0 0 0 0		1 0 1 1 0 6 0 4	8 9 0 1 5 4 5 3
4 0 0 0 0		1 3 4 8 0 8 0 5	1 1 8 6 8 7 2 7 0
5 0 0 0 0		1 6 8 5 1 0 0 7	1 4 8 3 5 9 0 8 8
6 0 0 0 0		2 0 2 2 1 2 0 8	1 7 8 0 3 0 9 0 6
7 0 0 0 0		2 3 5 9 1 4 1 0	2 0 7 7 0 2 7 2 3
8 0 0 0 0		2 6 9 6 1 6 1 1	2 3 7 3 7 4 5 4 1
9 0 0 0 0		3 0 3 3 1 8 1 2	2 6 7 0 4 6 3 5 8
TABLE comparative.		Réduction des Livres en kilogrammes.	Réduction des kilogrammes en Livres.
1 0 0 0 0	LUNÉBOURG.	4 8 8 6 3 8 1	2 0 4 6 5 0 4 6
2 0 0 0 0		9 7 7 2 7 6 1	4 0 9 3 0 0 9 1
3 0 0 0 0		1 4 6 5 9 1 4 2	6 1 3 9 5 1 3 7
4 0 0 0 0		1 9 5 4 5 5 2 2	8 1 8 6 0 1 8 2
5 0 0 0 0		2 4 4 3 1 9 0 3	1 0 2 3 2 5 2 2 8
6 0 0 0 0		2 9 3 1 8 2 8 3	1 2 2 7 9 0 2 7 4
7 0 0 0 0		3 4 2 0 4 6 6 4	1 4 3 2 5 5 3 1 9
8 0 0 0 0		3 9 0 9 1 0 4 4	1 6 3 7 2 0 3 6 5
9 0 0 0 0		4 3 9 7 7 4 2 5	1 8 4 1 8 5 4 1 0
TABLE comparative.		Réduction des Livres en kilogrammes.	Réduction des kilogrammes en Livres.
1 0 0 0 0	L Y O N poids de soie.	4 5 8 9 1 0 9	2 1 7 9 0 7 2 0
2 0 0 0 0		9 1 7 8 2 1 9	4 3 5 8 1 4 4 1
3 0 0 0 0		1 3 7 6 7 3 2 8	6 5 3 7 2 1 6 1
4 0 0 0 0		1 8 3 5 6 4 3 8	8 7 1 6 2 8 8 2
5 0 0 0 0		2 2 9 4 5 5 4 7	1 0 8 9 5 3 6 0 2
6 0 0 0 0		2 7 5 3 4 6 5 6	1 3 0 7 4 4 3 2 3
7 0 0 0 0		3 2 1 2 3 7 6 6	1 5 2 5 3 5 0 4 3
8 0 0 0 0		3 6 7 1 2 8 7 5	1 7 4 3 2 5 7 6 4
9 0 0 0 0		4 1 3 0 1 9 8 5	1 9 6 1 1 6 4 8 4
TABLE comparative.		Réduction des Livres en kilogrammes.	Réduction des kilogrammes en Livres.
1 0 0 0 0	L Y O N poids de table.	4 2 8 3 1 7 6	2 3 3 4 7 1 6 0
2 0 0 0 0		8 5 6 6 3 5 2	4 6 6 9 4 3 1 9
3 0 0 0 0		1 2 8 4 9 5 2 8	7 0 0 4 1 4 7 9
4 0 0 0 0		1 7 1 3 2 7 0 5	9 3 3 8 8 6 3 9
5 0 0 0 0		2 1 4 1 5 8 8 1	1 1 6 7 3 5 7 9 8
6 0 0 0 0		2 5 6 9 9 0 5 7	1 4 0 0 8 2 9 5 8
7 0 0 0 0		2 9 9 8 2 2 3 3	1 6 3 4 3 0 1 1 8
8 0 0 0 0		3 4 2 6 5 4 0 9	1 8 6 7 7 7 2 7 8
9 0 0 0 0		3 8 5 4 8 5 8 5	2 1 0 1 2 4 4 3 7
TABLE comparative.		Réduction des Livres en kilogrammes.	Réduction des kilogrammes en Livres.
1 0 0 0 0	MACERATA.	3 3 7 7 5 9 0	2 9 6 0 6 9 0 6
2 0 0 0 0		6 7 5 5 1 8 1	5 9 2 1 3 8 1 2
3 0 0 0 0		1 0 1 3 2 7 7 1	8 8 8 2 0 7 1 8
4 0 0 0 0		1 3 5 1 0 3 6 1	1 1 8 4 2 7 6 2 4
5 0 0 0 0		1 6 8 8 7 9 5 2	1 4 8 0 3 4 5 3 0
6 0 0 0 0		2 0 2 6 5 5 4 2	1 7 7 6 4 1 4 3 7
7 0 0 0 0		2 3 6 4 3 1 3 2	2 0 7 2 4 8 3 4 3
8 0 0 0 0		2 7 0 2 0 7 2 3	2 3 6 8 5 5 2 4 9
9 0 0 0 0		3 0 3 9 8 3 1 3	2 6 6 4 6 2 1 5 5

TABLE comparative.		Réduction des Livres en kilogrammes.	Réduction des kilogrammes en Livres.
1 0 0 0 0	MADÈRE	4 5 8 9 1 0 7	2 1 7 9 0 7 3 1
2 0 0 0 0		9 1 7 8 2 1 4	4 3 5 8 1 4 6 2
3 0 0 0 0		1 3 7 6 7 3 2 2	6 5 3 7 2 1 9 3
4 0 0 0 0		1 8 3 5 6 4 2 9	8 7 1 6 2 9 2 4
5 0 0 0 0		2 2 9 4 5 5 3 6	1 0 8 9 5 3 6 5 5
6 0 0 0 0		2 7 5 3 4 6 4 3	1 3 0 7 4 4 3 8 6
7 0 0 0 0		3 2 1 2 3 7 5 0	1 5 2 5 3 5 1 1 7
8 0 0 0 0		3 6 7 1 2 8 5 8	1 7 4 3 2 5 8 4 8
9 0 0 0 0		4 1 3 0 1 9 6 5	1 9 6 1 1 6 5 7 9
TABLE comparative.		Réduction des Rotolis en kilogrammes.	Réduction des kilogrammes en Rotolis.
1 0 0 0 0	MAJORQUE	4 0 0 6 7 6 4	2 4 9 5 7 7 9 3
2 0 0 0 0		8 0 1 3 5 2 9	4 9 9 1 5 5 8 7
3 0 0 0 0		1 2 0 2 0 2 9 3	7 4 8 7 3 3 8 0
4 0 0 0 0		1 6 0 2 7 0 5 8	9 9 8 3 1 1 7 4
5 0 0 0 0		2 0 0 3 3 8 2 9	1 2 4 7 8 8 9 6 7
6 0 0 0 0		2 4 0 4 0 5 8 7	1 4 9 7 4 6 7 6 1
7 0 0 0 0		2 8 0 4 7 3 5 1	1 7 4 7 0 4 5 5 4
8 0 0 0 0		3 2 0 5 4 1 1 6	1 9 9 6 6 2 3 4 7
9 0 0 0 0		3 6 0 6 0 8 8 0	2 2 4 6 2 0 1 4 1
TABLE comparative.		Réduction des Rotolis en kilogrammes.	Réduction des kilogrammes en Rotolis.
1 0 0 0 0	MALLE	7 9 2 2 9 7 3	1 2 6 2 1 5 2 5
2 0 0 0 0		1 5 8 4 5 9 4 6	1 5 2 4 3 0 5 0
3 0 0 0 0		2 3 7 6 8 9 1 9	3 7 8 6 4 5 7 4
4 0 0 0 0		3 1 6 9 1 8 9 2	5 0 4 8 6 0 9 9
5 0 0 0 0		2 9 6 1 4 8 6 5	6 3 1 0 7 6 2 4
6 0 0 0 0		4 7 5 3 7 8 3 8	7 5 7 2 9 1 4 9
7 0 0 0 0		5 5 4 6 0 8 1 1	8 8 3 5 0 6 7 4
8 0 0 0 0		6 3 3 8 3 7 8 4	1 0 0 9 7 2 1 9 9
9 0 0 0 0		7 1 3 0 6 7 5 7	1 1 3 5 9 3 7 2 4
TABLE comparative.		Réduction des Livres en kilogrammes.	Réduction des kilogrammes en Livres.
1 0 0 0 0	MANHEIM	4 9 4 4 0 0 9	2 2 2 6 5 0 0 2
2 0 0 0 0		9 8 8 8 0 1 8	4 4 5 3 0 0 0 4
3 0 0 0 0		1 4 8 3 2 0 2 7	6 6 7 9 5 0 0 6
4 0 0 0 0		1 9 7 7 6 0 3 6	8 9 0 6 0 0 0 8
5 0 0 0 0		2 4 7 2 0 0 4 5	1 1 1 3 2 5 0 1 0
6 0 0 0 0		2 9 6 6 4 0 5 4	1 3 3 5 9 0 0 1 1
7 0 0 0 0		3 4 6 0 8 0 6 3	1 5 5 8 5 5 0 1 3
8 0 0 0 0		3 9 5 5 2 0 7 2	1 7 8 1 2 0 0 1 5
9 0 0 0 0		4 4 4 9 6 0 8 1	2 0 0 3 8 5 0 1 7
TABLE comparative.		Réduction des Livres en kilogrammes.	Réduction des kilogrammes en Livres.
1 0 0 0 0	MANTOUE	3 1 0 2 2 4 3	3 2 2 3 4 7 3 8
2 0 0 0 0		6 2 0 4 4 8 7	6 4 4 6 9 4 7 6
3 0 0 0 0		9 3 0 6 7 3 0	9 6 7 0 4 2 1 4
4 0 0 0 0		1 2 4 0 8 9 7 3	1 2 8 9 3 8 9 5 2
5 0 0 0 0		1 5 5 1 1 2 1 7	1 6 1 1 7 3 6 9 0
6 0 0 0 0		1 8 6 1 3 4 6 0	1 9 3 4 0 8 4 2 8
7 0 0 0 0		2 1 7 1 5 7 0 3	2 2 5 6 4 3 1 6 6
8 0 0 0 0		2 4 8 1 7 9 4 6	2 5 7 8 7 7 9 0 4
9 0 0 0 0		2 7 9 2 0 1 9 0	2 9 0 1 1 2 6 4 2

TABLE comparative.		Réduction des Livres en kilogrammes.	Réduction des kilogrammes en Livres.
1 0 0 0 0	MARSEILLE poids de table.	4 0 7 9 2 1 5	2 4 5 1 4 5 1 8
2 0 0 0 0		8 1 5 8 4 3 1	4 9 0 2 9 0 3 6
3 0 0 0 0		1 2 2 3 7 6 4 6	7 3 5 4 3 5 5 5
4 0 0 0 0		1 6 3 1 6 8 6 2 ⁴	9 8 0 5 8 0 7 3
5 0 0 0 0		2 0 3 9 6 0 7 ⁷	1 2 2 5 7 2 5 9 1
6 0 0 0 0		2 4 4 7 5 2 9 2	1 4 7 0 8 7 1 0 9
7 0 0 0 0		2 8 5 5 4 5 0 8	1 7 1 6 0 1 6 2 8
8 0 0 0 0		3 2 6 3 3 7 2 3	1 9 6 1 1 6 1 4 6
9 0 0 0 0		3 6 7 1 2 9 3 9	2 2 0 6 3 0 6 6 4
TABLE comparative.		Réduction des Livres en kilogrammes.	Réduction des kilogrammes en Livres.
1 0 0 0 0	MAROC	5 3 9 5 9 4 4	1 8 5 3 2 4 3 9
2 0 0 0 0		1 0 7 9 1 8 8 8	3 7 0 6 4 8 7 8
3 0 0 0 0		1 6 1 8 7 8 3 2	5 5 5 9 7 3 1 6
4 0 0 0 0		2 1 5 8 3 7 7 6	7 4 1 2 9 7 5 5
5 0 0 0 0		2 6 9 7 9 7 1 9	9 2 6 6 2 1 9 4
6 0 0 0 0		3 2 3 7 5 6 6 3	1 1 1 1 9 4 6 3 3
7 0 0 0 0		3 7 7 7 1 6 0 6	1 2 9 7 2 7 0 7 2
8 0 0 0 0		4 3 1 6 7 5 5 1	1 4 8 2 5 9 5 1 0
9 0 0 0 0		4 8 5 6 3 4 9 5	1 6 6 7 9 1 9 4 9
TABLE comparative.		Réduction des Rotolis en kilogrammes.	Réduction des kilogrammes en Rotolis.
1 0 0 0 0	MERCENBOURG.	4 8 3 3 8 7 0	2 0 6 8 7 3 5 7
2 0 0 0 0		9 6 6 7 7 4 0	4 1 3 7 4 7 1 4
3 0 0 0 0		1 4 5 0 1 6 1 1	6 2 0 6 2 0 7 1
4 0 0 0 0		1 9 3 3 5 4 8 1	8 2 7 4 9 4 2 9
5 0 0 0 0		2 4 1 6 9 3 5 1	1 0 3 4 3 6 7 8 6
6 0 0 0 0		2 9 0 0 3 2 2 1	1 2 4 1 2 4 1 4 3
7 0 0 0 0		3 3 8 3 7 0 9 2	1 4 4 8 1 1 5 0 0
8 0 0 0 0		3 8 6 7 0 9 6 2	1 6 5 4 9 8 8 5 7
9 0 0 0 0		4 3 5 0 4 8 3 2	1 8 6 1 8 6 2 1 4
TABLE comparative.		Réduction des Rotolis en kilogrammes.	Réduction des kilogrammes en Rotolis.
1 0 0 0 0	MECQUE.	4 6 3 5 0 0 0	2 1 5 7 4 7 7 3
2 0 0 0 0		9 2 7 0 0 0 0	4 3 1 4 9 5 4 6
3 0 0 0 0		1 3 9 0 5 0 0 0	6 4 7 2 4 3 1 9
4 0 0 0 0		1 8 5 4 0 0 0 0	8 6 2 9 9 0 9 2
5 0 0 0 0		2 3 1 7 5 0 0 0	1 0 7 8 7 3 8 6 5
6 0 0 0 0		2 7 8 1 0 0 0 0	1 2 9 4 4 8 6 3 8
7 0 0 0 0		3 2 4 4 5 0 0 0	1 5 1 0 2 3 4 1 1
8 0 0 0 0		3 7 0 8 0 0 0 0	1 7 2 5 9 8 1 8 4
9 0 0 0 0		4 1 7 1 5 0 0 0	1 9 4 1 7 2 9 5 7
TABLE comparative.		Réduction des Livres en kilogrammes.	Réduction des kilogrammes en Livres.
1 0 0 0 0	MILAN poids grosso.	7 6 1 9 1 5 4	1 3 1 2 4 8 1 6
2 0 0 0 0		1 5 2 3 8 3 0 9	2 6 2 4 9 6 3 2
3 0 0 0 0		2 2 8 5 7 4 6 3	3 9 3 7 4 4 4 8
4 0 0 0 0		3 0 4 7 6 6 1 8	5 2 4 9 9 2 6 4
5 0 0 0 0		3 8 0 9 5 7 7 2	6 5 6 2 4 0 8 0
6 0 0 0 0		4 5 7 1 4 9 2 7	7 8 7 4 8 8 9 6
7 0 0 0 0		5 3 3 3 4 0 8 1	9 1 8 7 3 7 1 2
8 0 0 0 0		6 0 9 5 3 2 3 6	1 0 4 9 9 8 5 2 8
9 0 0 0 0		6 8 5 7 2 3 9 0	1 1 8 1 2 3 3 4 4

TABLE comparative.		Réduction des Livres en kilogrammes.	Réduction des kilogrammes en Livres.
1 0 0 0 0	MILAN peso south.	3 2 6 3 3 7 2	3 0 6 4 3 4 5 4
2 0 0 0 0		6 5 2 6 7 4 5	6 1 2 8 6 9 0 9
3 0 0 0 0		9 7 9 0 1 1 7	9 1 9 3 0 3 6 3
4 0 0 0 0		1 3 0 5 3 4 8 9	1 2 2 5 7 3 8 1 7
5 0 0 0 0		1 6 3 1 6 8 6 1	1 5 3 2 1 7 2 7 2
6 0 0 0 0		1 9 5 8 0 2 3 4	1 8 3 8 6 0 7 2 7
7 0 0 0 0		2 2 8 4 3 6 0 6	2 1 4 5 0 4 1 8 1
8 0 0 0 0		2 6 1 0 6 9 7 8	2 4 5 1 4 7 6 3 6
9 0 0 0 0		2 9 3 7 0 3 5 2	2 7 5 7 9 1 0 9 0
TABLE comparative.		Réduction des Marcs en kilogrammes.	Réduction des kilogrammes en Marcs.
1 0 0 0 0	MILAN	2 3 6 0 5 3 0	4 2 3 6 3 3 7 7
2 0 0 0 0		4 7 2 1 0 5 9	8 4 7 2 6 7 5 3
3 0 0 0 0		7 0 8 1 5 8 9	1 2 7 0 9 0 1 3 0
4 0 0 0 0		9 4 4 2 1 1 8	1 6 9 4 5 3 5 0 6
5 0 0 0 0		1 1 8 0 2 6 4 8	2 1 1 8 1 6 8 8 3
6 0 0 0 0		1 4 1 6 3 1 7 7	2 5 4 1 8 0 2 5 9
7 0 0 0 0		1 6 5 2 3 7 0 7	2 9 6 5 4 3 6 3 6
8 0 0 0 0		1 8 8 8 4 2 3 6	3 3 8 9 0 7 0 1 2
9 0 0 0 0		2 1 2 4 4 7 6 6	3 8 1 2 7 0 3 8 9
TABLE comparative.		Réduction des Livres en kilogrammes.	Réduction des kilogrammes en Livres.
1 0 0 0 0	MODÈNE	3 4 0 1 6 9 7	2 9 3 9 7 0 8 9
2 0 0 0 0		6 8 0 3 3 9 3	5 8 7 9 4 1 7 8
3 0 0 0 0		1 0 2 0 5 0 9 0	8 8 1 9 1 2 6 7
4 0 0 0 0		1 3 6 0 6 7 8 7	1 1 7 5 8 8 3 5 6
5 0 0 0 0		1 7 0 0 8 4 8 3	1 4 6 9 8 5 4 4 5
6 0 0 0 0		2 0 4 1 0 1 8 0	1 7 6 3 8 2 5 2 4
7 0 0 0 0		2 3 8 1 1 8 7 7	2 0 5 7 7 9 6 2 3
8 0 0 0 0		2 7 2 1 3 5 7 4	2 3 5 1 7 6 7 1 2
9 0 0 0 0		3 0 6 1 5 2 7 0	2 6 4 5 7 3 8 0 1
TABLE comparative.		Réduction des Livres en kilogrammes.	Réduction des kilogrammes en Livres.
1 0 0 0 0	MUNICH.	5 6 0 4 8 3 4	1 7 8 4 1 7 4 1
2 0 0 0 0		1 1 2 0 9 6 6 8	3 3 6 8 3 4 8 3
3 0 0 0 0		1 6 8 1 4 5 0 2	5 3 5 2 5 2 2 4
4 0 0 0 0		2 2 4 1 9 3 3 6	7 1 3 6 6 9 6 5
5 0 0 0 0		2 8 0 2 4 1 7 0	8 9 2 0 8 7 0 7
6 0 0 0 0		3 3 6 2 9 0 0 4	1 0 7 0 5 0 4 4 8
7 0 0 0 0		3 9 2 3 3 8 3 9	1 2 4 8 9 2 1 9 0
8 0 0 0 0		4 4 8 3 8 6 7 3	1 4 2 7 3 3 9 3 1
9 0 0 0 0		5 0 4 4 3 5 0 7	1 6 0 5 7 5 6 7 2
TABLE comparative.		Réduction des Livres en kilogrammes.	Réduction des kilogrammes en Livres.
1 0 0 0 0	MUNSTER.	4 7 6 6 5 6 3	2 0 9 7 9 4 7 6
2 0 0 0 0		9 5 3 3 1 2 6	4 1 9 5 8 9 5 2
3 0 0 0 0		1 4 2 9 9 6 8 9	6 2 9 3 8 4 2 8
4 0 0 0 0		1 9 0 6 6 2 5 2	8 3 9 1 7 9 0 4
5 0 0 0 0		2 3 8 3 2 8 1 5	1 0 4 8 9 7 3 8 0
6 0 0 0 0		2 8 5 9 9 3 7 8	1 2 5 8 7 6 8 5 6
7 0 0 0 0		3 3 3 6 5 9 4 1	1 4 6 8 5 6 3 3 2
8 0 0 0 0		3 8 1 3 2 5 0 4	1 6 7 8 3 5 8 0 8
9 0 0 0 0		4 2 8 9 9 0 6 7	1 8 8 8 1 5 2 8 4

TABLE comparative.		Réduction des Rotoli en Kilogrammes.	Réduction des kilogrammes en Rotoli.
1 0 0 0 0	NAPLES Poids de 33 4/3 onces.	8 9 1 0 0 0 0	1 1 2 2 3 3 4 4
2 0 0 0 0		1 7 8 2 0 0 0 0	2 2 4 4 6 6 8 8
3 0 0 0 0		2 6 7 3 0 0 0 0	3 3 6 7 0 0 3 2
4 0 0 0 0		3 5 6 4 0 0 0 0	4 4 8 9 3 3 7 6
5 0 0 0 0		4 4 5 5 0 0 0 0	5 6 1 1 6 7 2 0
6 0 0 0 0		5 3 4 6 0 0 0 0	6 7 3 4 0 6 6 4
7 0 0 0 0		6 2 3 7 0 0 0 0	7 8 5 6 3 4 0 8
8 0 0 0 0		7 1 2 8 0 0 0 0	8 9 7 8 6 7 5 2
9 0 0 0 0		8 0 1 9 0 0 0 0	1 0 1 0 1 0 0 9 6
TABLE comparative.			Réduction des Livres en Kilogrammes.
1 0 0 0 0	NAPLES Poids de 12 onces.	3 2 0 7 6 0 0	3 1 1 7 5 9 5 7
2 0 0 0 0		6 4 1 5 2 0 0	6 2 3 5 1 9 1 4
3 0 0 0 0		9 6 2 2 8 0 0	9 3 5 2 7 8 7 1
4 0 0 0 0		1 2 8 3 0 4 0 0	1 2 4 7 0 3 8 2 8
5 0 0 0 0		1 6 0 3 8 0 0 0	1 5 5 8 7 9 7 8 5
6 0 0 0 0		1 9 2 4 5 6 6 0	1 8 7 0 5 5 7 4 2
7 0 0 0 0		2 2 4 5 3 2 0 0	2 1 8 2 3 1 6 9 9
8 0 0 0 0		2 5 6 6 0 8 0 0	2 4 9 4 0 7 6 5 6
9 0 0 0 0		2 8 8 6 8 4 0 0	2 8 0 5 8 3 6 1 3
TABLE comparative.			Réduction des Livres en Kilogrammes.
1 0 0 0 0	NEUFCHATEL poids de marc.	4 8 8 3 0 0 3	2 0 4 7 9 2 0 1
2 0 0 0 0		9 7 6 6 0 0 6	4 0 9 5 8 4 0 2
3 0 0 0 0		1 4 6 4 9 0 0 9	6 1 4 3 7 6 0 4
4 0 0 0 0		1 9 5 3 2 0 1 2	8 1 9 1 6 8 0 5
5 0 0 0 0		2 4 4 1 5 0 1 5	1 0 2 3 9 6 0 6
6 0 0 0 0		2 9 2 9 8 0 1 8	1 2 2 8 7 5 2 0 7
7 0 0 0 0		3 4 1 8 1 0 2 1	1 4 3 3 5 4 4 0 8
8 0 0 0 0		3 9 0 6 4 0 2 4	1 6 3 8 3 3 6 1 0
9 0 0 0 0		4 3 9 4 7 0 2 6	1 8 4 3 1 2 8 1 1
TABLE comparative.			Réduction des Livres en Kilogrammes.
1 0 0 0 0	NEUFCHATEL poids de fer.	5 1 9 6 6 3 5	1 9 2 4 3 2 2 3
2 0 0 0 0		1 0 3 9 3 2 6 9	3 8 4 8 6 4 4 7
3 0 0 0 0		1 5 5 8 9 9 0 4	5 7 7 2 9 6 7 0
4 0 0 0 0		2 0 7 8 6 5 3 8	7 6 9 7 2 8 9 4
5 0 0 0 0		2 5 9 8 3 1 7 3	9 6 2 1 6 1 1 7
6 0 0 0 0		3 1 1 7 9 8 0 7	1 1 5 4 5 9 3 4 1
7 0 0 0 0		3 6 3 7 6 4 4 2	1 3 4 7 0 2 5 6 4
8 0 0 0 0		4 1 5 7 3 0 7 6	1 5 3 9 4 5 7 8 8
9 0 0 0 0		4 6 7 6 9 7 1 1	1 7 3 1 8 9 0 1 1
TABLE comparative.			Réduction des Livres en Kilogrammes.
1 0 0 0 0	NICE	3 1 0 4 9 3 6	3 2 2 0 6 1 2 0
2 0 0 0 0		6 2 0 9 8 7 1	6 4 4 1 2 2 4 0
3 0 0 0 0		9 3 1 4 8 0 7	9 6 6 1 8 3 6 0
4 0 0 0 0		1 2 4 1 9 7 4 2	1 2 8 8 2 4 4 8 0
5 0 0 0 0		1 5 5 2 4 6 7 8	1 6 1 0 3 0 6 0 0
6 0 0 0 0		1 8 6 2 9 6 1 4	1 9 3 2 3 6 7 2 0
7 0 0 0 0		2 1 7 3 4 5 4 9	2 2 5 4 4 2 8 4 0
8 0 0 0 0		2 4 8 3 9 4 8 5	2 5 7 6 4 8 9 6 0
9 0 0 0 0		2 7 9 4 4 4 2 0	2 8 9 8 5 5 0 8 0

TABLE comparative.		Réduction des Livres en Kilogrammes.	Réduction des kilogrammes en Livres.
1 0 0 0 0	N U R E M B E R G .	5 0 9 0 8 6 1	1 9 6 4 3 0 4 3
2 0 0 0 0		1 0 1 8 1 7 2 2	3 9 2 8 6 0 8 7
3 0 0 0 0		1 5 2 7 2 5 8 2	5 8 9 2 9 1 3 0
4 0 0 0 0		2 0 3 0 3 4 4 3	7 8 5 7 2 1 7 4
5 0 0 0 0		2 5 4 5 4 3 0 4	9 8 2 1 5 2 1 7
6 0 0 0 0		3 0 5 4 5 1 6 5	1 1 7 8 5 8 2 6 1
7 0 0 0 0		3 5 6 3 6 0 2 6	1 3 7 5 0 1 3 0 4
8 0 0 0 0		4 0 7 2 6 8 8 6	1 5 7 1 4 4 3 4 8
9 0 0 0 0		4 5 8 1 7 7 4 7	1 7 6 7 8 7 3 9 1
TABLE comparative.		Réduction des Livres en Kilogrammes.	Réduction des kilogrammes en Livres.
1 0 0 0 0	O L D E M B O U R G .	4 8 5 3 5 7 0	2 0 6 0 3 3 9 2
2 0 0 0 0		9 7 0 7 1 4 0	4 1 2 0 6 7 8 3
3 0 0 0 0		1 4 5 6 0 7 0 9	6 1 8 1 0 1 7 5
4 0 0 0 0		1 9 4 1 4 2 7 9	8 2 4 1 3 5 6 6
5 0 0 0 0		2 4 2 6 7 8 4 9	1 0 3 0 1 6 9 5 8
6 0 0 0 0		2 9 1 2 1 4 1 9	1 2 3 6 2 0 3 5 0
7 0 0 0 0		3 3 9 7 4 9 8 9	1 4 4 2 2 3 7 4 2
8 0 0 0 0		3 8 8 2 8 5 5 9	1 6 4 8 2 7 1 3 4
9 0 0 0 0		4 3 6 8 2 1 2 8	1 8 5 4 3 0 5 2 5
TABLE comparative.		Réduction des Rotolis en Kilogrammes.	Réduction des kilogrammes en Rotolis.
1 0 0 0 0	O R A N .	5 0 2 9 6 7 3	1 9 8 8 2 0 1 0
2 0 0 0 0		1 0 0 5 9 3 4 5	3 9 7 6 4 0 2 0
3 0 0 0 0		1 5 0 8 9 0 1 8	5 9 6 4 6 0 3 0
4 0 0 0 0		2 0 1 1 8 6 9 0	7 9 5 2 8 0 4 0
5 0 0 0 0		2 5 1 4 8 3 6 3	9 9 4 1 0 0 5 0
6 0 0 0 0		3 0 1 7 8 0 3 5	1 1 9 2 9 2 0 5 9
7 0 0 0 0		3 5 2 0 7 7 0 8	1 3 9 1 7 4 0 6 9
8 0 0 0 0		4 0 2 3 7 3 8 1	1 5 9 0 5 6 0 7 9
9 0 0 0 0		4 5 2 6 7 0 5 3	1 7 8 9 3 8 0 8 9
TABLE comparative.		Réduction des Seer en Kilogrammes.	Réduction des kilogrammes en Seer.
1 0 0 0 0	O R M U S .	3 0 0 6 0 3 8	3 3 2 6 6 3 7 5
2 0 0 0 0		6 0 1 2 0 7 7	6 6 5 3 2 7 5 0
3 0 0 0 0		9 0 1 8 1 1 1 5	9 9 7 9 9 1 2 5
4 0 0 0 0		1 2 0 2 4 1 5 3	1 3 3 0 6 5 5 0 0
5 0 0 0 0		1 5 0 3 0 1 9 2	1 6 6 3 3 1 8 7 5
6 0 0 0 0		1 8 0 3 6 2 3 0	1 9 9 5 9 8 2 5 0
7 0 0 0 0		2 1 0 4 2 2 6 9	2 3 2 8 6 4 6 2 6
8 0 0 0 0		2 4 0 4 8 3 0 7	2 6 6 1 3 1 0 0 1
9 0 0 0 0		2 7 0 5 4 3 4 5	2 9 9 3 9 7 3 7 6
TABLE comparative.		Réduction des Livres en Kilogrammes.	Réduction des kilogrammes en Livres.
1 0 0 0 0	O S N A B R U C K .	4 9 4 4 0 0 9	2 2 2 6 5 0 0 2
2 0 0 0 0		9 8 8 8 0 1 8	4 4 5 3 0 0 0 4
3 0 0 0 0		1 4 8 3 2 0 2 7	6 6 7 9 5 0 0 6
4 0 0 0 0		1 9 7 7 6 0 3 6	8 9 0 6 0 0 0 8
5 0 0 0 0		2 4 7 2 0 0 4 5	1 1 1 3 2 5 0 1 0
6 0 0 0 0		2 9 6 6 4 0 5 4	1 3 3 5 9 0 0 1 1
7 0 0 0 0		3 4 6 0 8 0 6 3	1 5 5 8 5 5 0 1 3
8 0 0 0 0		3 9 5 5 2 0 7 2	1 7 8 1 2 6 0 1 5
9 0 0 0 0		4 4 4 9 6 0 8 1	2 0 0 3 8 5 0 1 7

TABLE comparative.		Réduction des Livres en kilogrammes.	Réduction des kilogrammes en Livres.
1 0 0 0 0	O V I D O .	6 9 7 9 5 3 6	1 4 3 2 7 6 0 0
2 0 0 0 0		1 3 9 5 9 0 7 2	2 8 6 5 5 1 9 9
3 0 0 0 0		2 0 9 3 8 6 0 8	4 2 9 8 2 7 9 9
4 0 0 0 0		2 7 9 1 8 1 4 5	5 7 3 1 0 3 9 9
5 0 0 0 0		3 4 8 9 7 6 8 1	7 1 6 3 7 9 9 9
6 0 0 0 0		4 1 8 7 7 2 1 7	8 5 9 6 5 5 9 8
7 0 0 0 0		4 8 8 5 6 7 5 3	1 0 0 2 9 3 1 9 8
8 0 0 0 0		5 5 8 3 6 4 8 9	1 1 4 6 2 0 7 9 8
9 0 0 0 0		6 2 8 1 5 8 2 5	1 2 8 9 4 8 3 9 8
TABLE comparative.		Réduction des Livres en kilogrammes.	Réduction des kilogrammes en Livres.
1 0 0 0 0	P A D O U R peso grosso.	4 8 6 3 7 0 3	2 0 5 6 0 4 6 8
2 0 0 0 0		9 7 2 7 4 0 5	4 1 1 2 0 9 3 6
3 0 0 0 0		1 4 5 9 1 1 0 8	6 1 6 8 1 4 0 4
4 0 0 0 0		1 9 4 5 4 8 1 0	8 2 2 4 1 8 7 2
5 0 0 0 0		2 4 3 1 8 5 1 3	1 0 2 8 0 2 3 4 0
6 0 0 0 0		2 9 1 8 2 2 1 5	1 2 3 3 6 2 8 0 7
7 0 0 0 0		3 4 0 4 5 9 1 8	1 4 3 9 2 3 2 7 5
8 0 0 0 0		3 8 9 0 9 6 2 0	1 6 4 4 8 3 7 4 3
9 0 0 0 0		4 3 7 7 3 3 2 3	1 8 5 0 4 4 2 1 1
TABLE comparative.		Réduction des Livres en kilogrammes.	Réduction des kilogrammes en Livres.
1 0 0 0 0	P A D O U R peso sotle.	3 3 7 7 5 9 0	2 9 6 0 6 9 0 6
2 0 0 0 0		6 7 5 9 1 8 1	5 9 2 1 3 8 1 2
3 0 0 0 0		1 0 1 3 2 7 7 1	8 8 8 2 0 7 1 8
4 0 0 0 0		1 3 5 1 0 3 6 1	1 1 8 4 2 7 6 2 4
5 0 0 0 0		1 6 8 8 7 9 5 2	1 4 8 0 3 4 5 3 0
6 0 0 0 0		2 0 2 6 5 5 4 2	1 7 7 6 4 1 4 3 7
7 0 0 0 0		2 3 6 4 3 1 3 2	2 0 7 2 4 8 3 4 3
8 0 0 0 0		2 7 0 2 0 7 2 3	2 3 6 8 5 5 2 4 9
9 0 0 0 0		3 0 3 9 8 3 1 3	2 6 6 4 6 2 1 5 5
TABLE comparative.		Réduction des Livres en kilogrammes.	Réduction des kilogrammes en Livres.
1 0 0 0 0	P A R M E .	3 2 6 3 5 3 5	3 0 6 3 5 3 5 5
2 0 0 0 0		6 5 2 7 0 7 1	6 1 2 7 0 7 1 0
3 0 0 0 0		9 7 9 0 6 0 6	9 1 9 0 6 0 6 4
4 0 0 0 0		1 3 0 5 4 1 4 2	1 2 2 5 4 1 4 1 9
5 0 0 0 0		1 6 3 1 7 6 7 7	1 5 3 1 7 6 7 7 4
6 0 0 0 0		1 9 5 8 1 2 1 3	1 8 3 8 1 2 1 2 9
7 0 0 0 0		2 2 8 4 4 7 4 8	2 1 4 4 4 7 4 7 4
8 0 0 0 0		2 6 1 0 8 2 8 4	2 4 5 0 8 2 8 3 8
9 0 0 0 0		2 9 3 7 1 8 1 9	2 7 5 7 1 8 1 9 3
TABLE comparative.		Réduction des Livres en kilogrammes.	Réduction des kilogrammes en Livres.
1 0 0 0 0	P A T R A S .	3 9 9 8 9 4 4	2 5 0 0 6 6 0 0
2 0 0 0 0		7 9 9 7 8 8 9	5 0 0 1 3 2 0 0
3 0 0 0 0		1 1 9 9 6 8 3 3	7 5 0 1 9 7 9 9
4 0 0 0 0		1 5 9 9 5 7 7 7	1 0 0 0 2 6 3 9 9
5 0 0 0 0		1 9 9 9 4 7 2 2	1 2 5 0 3 2 9 9 9
6 0 0 0 0		2 3 9 9 3 6 6 6	1 5 0 0 3 9 5 9 9
7 0 0 0 0		2 7 9 9 2 6 1 0	1 7 5 0 4 6 1 9 9
8 0 0 0 0		3 1 9 9 1 5 5 4	2 0 0 0 5 2 7 9 8
9 0 0 0 0		3 5 9 9 0 4 9 9	2 2 5 0 5 9 3 9 8

TABLE comparative.		Réduction des Livres en kilogrammes.	Réduction des kilogrammes en Livres.
1 0 0 0 0	RATISSONNE	5 6 8 7 3 4 7	1 7 5 8 2 8 8 9
2 0 0 0 0		1 1 3 7 4 6 9 5	3 5 1 6 5 7 7 9
3 0 0 0 0		1 7 0 6 2 0 4 2	5 2 7 4 8 6 6 8
4 0 0 0 0		2 2 7 4 9 3 9 0	7 0 3 3 1 5 5 7
5 0 0 0 0		2 8 4 3 6 7 3 7	8 7 9 1 4 4 4 7
6 0 0 0 0		3 4 1 2 4 0 8 4	1 0 5 4 9 7 3 3 6
7 0 0 0 0		3 9 8 1 1 4 3 2	1 2 3 0 8 0 2 2 5
8 0 0 0 0		4 5 4 9 8 7 7 9	1 4 0 6 6 3 1 1 5
9 0 0 0 0		5 1 1 8 6 1 2 7	1 5 8 2 4 6 0 0 4
TABLE comparative.			Réduction des Livres en kilogrammes.
1 0 0 0 0	RAYENNE	3 4 8 3 2 6 9	2 8 7 0 8 6 6 6
2 0 0 0 0		6 9 6 6 5 3 7	5 7 4 1 7 3 3 3
3 0 0 0 0		1 0 4 4 9 8 0 6	8 6 1 2 5 9 9 9
4 0 0 0 0		1 3 9 3 3 0 7 5	1 1 4 8 3 4 6 6 5
5 0 0 0 0		1 7 4 1 6 3 4 4	1 4 3 5 4 3 3 2
6 0 0 0 0		2 0 8 9 9 6 1 2	1 7 2 2 5 1 9 9 8
7 0 0 0 0		2 4 3 8 2 8 8 1	2 0 0 9 6 0 6 6 4
8 0 0 0 0		2 7 8 6 6 1 5 0	2 2 9 6 6 9 3 3 1
9 0 0 0 0		3 1 3 4 9 4 1 9	2 5 8 3 7 7 9 9 6
TABLE comparative.			Réduction des Livres en kilogrammes.
1 0 0 0 0	REGGIO.	3 2 4 2 4 6 8	3 0 8 4 0 7 0 2
2 0 0 0 0		6 4 8 4 9 3 7	6 1 6 8 1 4 0 4
3 0 0 0 0		9 7 2 7 4 0 5	9 2 5 2 2 1 0 6
4 0 0 0 0		1 2 9 6 9 8 7 3	1 2 3 3 6 2 8 0 8
5 0 0 0 0		1 6 2 1 2 3 4 2	1 5 4 2 0 3 5 0 9
6 0 0 0 0		1 9 4 5 4 8 1 0	1 8 5 0 4 4 2 1 1
7 0 0 0 0		2 2 6 9 7 2 7 8	2 1 5 8 8 4 9 1 3
8 0 0 0 0		2 5 9 3 9 7 4 7	2 4 6 7 2 5 6 1 5
9 0 0 0 0		2 9 1 8 2 2 1 5	2 7 7 5 6 6 3 1 6
TABLE comparative.			Réduction des Livres en kilogrammes.
1 0 0 0 0	REVEL.	4 3 0 7 3 6 8	2 3 2 1 6 0 0 2
2 0 0 0 0		8 6 1 4 7 3 7	4 6 4 3 2 0 0 4
3 0 0 0 0		1 2 9 2 2 1 0 5	6 9 6 4 8 0 0 6
4 0 0 0 0		1 7 2 2 9 4 7 3	9 2 8 6 4 0 0 8
5 0 0 0 0		2 1 5 3 6 8 4 2	1 1 6 0 8 0 0 0 9
6 0 0 0 0		2 5 8 4 4 2 1 0	1 3 9 2 9 6 0 1 1
7 0 0 0 0		3 0 1 5 1 5 7 8	1 6 2 5 1 2 0 1 3
8 0 0 0 0		3 4 4 5 8 9 4 6	1 8 5 7 2 8 0 1 6
9 0 0 0 0		3 8 7 6 6 3 1 5	2 0 8 9 4 4 0 1 8
TABLE comparative.			Réduction des Funti en kilogrammes.
1 0 0 0 0	RIGAL.	4 1 8 3 8 1 1	2 3 9 0 1 6 5 1
2 0 0 0 0		8 3 6 7 6 2 3	4 7 8 1 3 3 0 2
3 0 0 0 0		1 2 5 5 1 4 3 4	7 1 7 0 4 9 5 4
4 0 0 0 0		1 6 7 3 5 2 4 5	9 5 6 0 6 6 0 5
5 0 0 0 0		2 0 9 1 9 0 5 7	1 1 9 5 0 8 2 5 6
6 0 0 0 0		2 5 1 0 2 8 6 8	1 4 3 4 0 9 9 0 7
7 0 0 0 0		2 9 2 8 6 6 8 0	1 6 7 3 1 1 5 5 8
8 0 0 0 0		3 3 4 7 0 4 9 1	1 9 1 2 1 3 2 1 0
9 0 0 0 0		3 7 6 5 4 3 0 2	2 1 5 1 1 4 8 6 1

TABLE comparative.		Réduction des Livres en kilogrammes.	Réduction des kilogrammes en Livres.
1 0 0 0 0	ROME.	3 3 7 5 9 0 3	2 9 6 2 1 7 0 2
2 0 0 0 0		6 7 5 1 8 0 5	5 9 2 4 3 4 0 5
3 0 0 0 0		1 0 1 2 7 7 0 8	8 8 8 6 5 1 0 7
4 0 0 0 0		1 3 5 0 3 6 1 0	1 1 8 4 8 6 8 1 0
5 0 0 0 0		1 6 8 7 9 6 1 3	1 4 8 1 0 8 5 1 2
6 0 0 0 0		2 0 2 5 5 4 1 5	1 7 7 7 2 0 2 1 4
7 0 0 0 0		2 3 6 3 1 3 1 8	2 0 7 3 5 1 9 1 7
8 0 0 0 0		2 7 0 0 7 2 2 0	2 3 6 9 7 3 6 1 9
9 0 0 0 0		3 0 3 8 3 1 2 3	2 6 6 5 0 5 3 2 2
TABLE comparative.		Réduction des Livres en kilogrammes.	Réduction des kilogrammes en Livres.
1 0 0 0 0	ROSTOCK.	5 0 9 0 8 6 1	1 9 6 4 3 0 4 3
2 0 0 0 0		1 0 1 8 1 7 2 2	3 9 2 8 6 0 8 7
3 0 0 0 0		1 5 2 7 2 5 8 2	5 8 9 2 9 1 3 0
4 0 0 0 0		2 0 3 6 3 4 4 3	7 8 5 7 2 1 7 4
5 0 0 0 0		2 5 4 5 4 3 0 4	9 8 2 1 5 2 1 7
6 0 0 0 0		3 0 5 4 5 1 6 5	1 1 7 8 5 8 2 6 1
7 0 0 0 0		3 5 6 3 6 0 2 6	1 3 7 5 0 1 3 0 4
8 0 0 0 0		4 0 7 2 6 8 8 6	1 5 7 1 4 4 3 4 8
9 0 0 0 0		4 5 8 1 7 7 4 7	1 7 6 7 8 7 3 9 1
TABLE comparative.		Réduction des Livres en kilogrammes.	Réduction des kilogrammes en Livres.
1 0 0 0 0	ROTTERDAM.	4 9 4 0 9 0 4	2 0 2 3 9 2 1 1
2 0 0 0 0		9 8 8 1 8 0 8	4 0 4 7 8 4 2 1
3 0 0 0 0		1 4 8 2 2 7 1 2	6 0 7 1 7 6 3 2
4 0 0 0 0		1 9 7 6 3 6 1 7	8 0 9 5 6 8 4 2
5 0 0 0 0		2 4 7 0 4 5 2 1	1 0 1 1 9 6 0 5 3
6 0 0 0 0		2 9 6 4 5 4 2 5	1 2 1 4 3 5 2 6 4
7 0 0 0 0		3 4 5 8 6 3 2 9	1 4 1 6 7 4 4 7 4
8 0 0 0 0		3 9 5 2 7 2 3 3	1 6 1 9 1 3 6 8 5
9 0 0 0 0		4 4 4 6 8 1 3 7	1 8 2 1 5 2 8 9 5
TABLE comparative.		Réduction des Livres en kilogrammes.	Réduction des kilogrammes en Livres.
1 0 0 0 0	ROTTERDAM Livre légère.	4 6 9 0 4 5 2	2 1 3 1 9 9 0 5
2 0 0 0 0		9 3 8 0 9 0 5	4 2 6 3 9 8 0 9
3 0 0 0 0		1 4 0 7 1 3 5 7	6 3 9 5 9 7 1 4
4 0 0 0 0		1 8 7 6 1 8 1 0	8 5 2 7 9 6 1 9
5 0 0 0 0		2 3 4 5 2 2 6 2	1 0 6 5 9 9 5 2 4
6 0 0 0 0		2 8 1 4 2 7 1 5	1 2 7 9 1 9 4 2 8
7 0 0 0 0		3 2 8 3 3 1 6 7	1 4 9 2 3 3 9 3 3 3
8 0 0 0 0		3 7 5 2 3 6 2 0	1 7 0 5 5 9 2 3 8
9 0 0 0 0		4 2 2 1 4 0 7 2	1 9 1 6 7 9 1 4 3
TABLE comparative.		Réduction des Livres en kilogrammes.	Réduction des kilogrammes en Livres.
1 0 0 0 0	ROUEN poids de Vicomté.	5 3 1 9 6 5 1	1 8 7 9 8 2 2 6
2 0 0 0 0		1 0 6 3 9 3 0 2	3 7 5 9 6 4 5 2
3 0 0 0 0		1 5 9 5 8 9 5 3	5 6 3 9 4 6 7 8
4 0 0 0 0		2 1 2 7 8 6 0 4	7 5 1 9 2 9 0 4
5 0 0 0 0		2 6 5 9 8 2 5 5	9 3 9 9 1 1 3 0
6 0 0 0 0		3 1 9 1 7 9 0 6	1 1 2 7 8 9 3 5 5
7 0 0 0 0		3 7 2 3 7 5 5 7	1 3 1 5 8 7 5 8 1
8 0 0 0 0		4 2 5 5 7 2 0 8	1 5 0 3 8 5 8 0 7
9 0 0 0 0		4 7 8 7 6 8 5 8	1 6 9 1 8 4 0 3 3

TABLE comparative.		Réduction des Livres en kilogrammes.	Réduction des kilogrammes en Livres.
1 0 0 0 0	RUSSIE.	4 0 9 7 8 0 0	2 4 4 0 3 3 3 8
2 0 0 0 0		8 1 9 5 6 0 0	4 8 8 0 6 6 7 6
3 0 0 0 0		1 2 2 9 3 4 0 0	7 3 2 1 0 0 1 4
4 0 0 0 0		1 6 3 9 1 2 0 0	9 7 6 1 3 3 5 2
5 0 0 0 0		2 0 4 8 9 0 0 0	1 2 2 0 1 6 6 9 0
6 0 0 0 0		2 4 5 8 6 8 0 0	1 4 6 4 2 0 0 2 8
7 0 0 0 0		2 8 6 8 4 6 0 0	1 7 0 8 2 3 3 6 6
8 0 0 0 0		3 2 7 8 2 4 0 0	1 9 5 2 2 6 7 0 4
9 0 0 0 0		3 6 8 8 0 2 0 0	2 1 9 6 3 0 0 4 2
TABLE comparative.		Réduction des Rotolis en kilogrammes.	Réduction des kilogrammes en Rotolis.
1 0 0 0 0	rotolo de Sao dachines. SAID	1 8 7 3 5 4 6 3	5 3 3 7 4 7 1
2 0 0 0 0		3 7 4 7 0 9 2 6	1 0 6 7 4 9 4 3
3 0 0 0 0		5 6 2 0 6 3 8 9	1 6 0 1 2 4 1 4
4 0 0 0 0		7 4 9 4 1 8 5 2	2 1 3 4 9 8 8 6
5 0 0 0 0		9 3 6 7 7 3 1 6	2 6 6 8 7 3 5 7
6 0 0 0 0		1 1 2 4 1 2 7 7 9	3 2 0 2 4 8 2 9
7 0 0 0 0		1 3 1 1 4 8 2 4 2	3 7 3 6 2 3 0 0
8 0 0 0 0		1 4 9 8 8 3 7 0 5	4 2 6 9 9 7 7 2
9 0 0 0 0		1 6 8 6 1 9 1 6 8	4 8 0 3 7 2 4 3
TABLE comparative.		Réduction des Rotolis en kilogrammes.	Réduction des kilogrammes en Rotolis.
1 0 0 0 0	rotolo d'Acre. SAID	2 1 7 2 0 8 3 9	4 6 0 3 8 7 4
2 0 0 0 0		4 3 4 4 1 6 7 7	9 2 0 7 7 4 8
3 0 0 0 0		6 5 1 6 2 5 1 6	1 3 8 1 1 6 2 1
4 0 0 0 0		8 6 8 8 3 3 5 5	1 8 4 1 5 4 9 5
5 0 0 0 0		1 0 8 6 0 4 1 9 3	2 3 0 1 9 3 6 9
6 0 0 0 0		1 3 0 3 2 5 0 3 2	2 7 6 2 3 2 4 3
7 0 0 0 0		1 5 2 0 4 5 8 7 1	3 2 2 2 7 1 1 7
8 0 0 0 0		1 7 3 7 6 6 7 0 9	3 6 8 3 0 9 9 0
9 0 0 0 0		1 9 5 4 8 7 5 4 8	4 1 4 3 4 8 6 4
TABLE comparative.		Réduction des Livres en kilogrammes.	Réduction des kilogrammes en Livres.
1 0 0 0 0	Livres fortes. SAINT-GALL	5 8 4 9 3 6 6	1 7 0 9 5 8 7 1
2 0 0 0 0		1 1 6 9 8 7 3 1	3 4 1 9 1 7 4 2
3 0 0 0 0		1 7 5 4 8 0 9 7	5 1 2 8 7 6 1 3
4 0 0 0 0		2 3 3 9 7 4 6 2	6 8 3 8 3 4 8 4
5 0 0 0 0		2 9 2 4 6 8 2 8	8 5 4 7 9 3 5 5
6 0 0 0 0		3 5 0 9 6 1 9 4	1 0 2 5 7 5 2 2 6
7 0 0 0 0		4 0 9 4 5 5 5 9	1 1 9 6 7 1 0 9 7
8 0 0 0 0		4 6 7 9 4 9 2 5	1 3 6 7 6 6 9 6 8
9 0 0 0 0		5 2 6 4 4 2 9 0	1 5 3 8 6 2 8 3 9
TABLE comparative.		Réduction des Livres en kilogrammes.	Réduction des Kilogrammes en Livres.
1 0 0 0 0	Livres légères. SAINT-GALL	4 6 3 8 4 1 0	2 1 5 5 9 1 1 2
2 0 0 0 0		9 2 7 6 8 2 0	4 3 1 1 8 2 2 4
3 0 0 0 0		1 3 9 1 5 2 3 0	6 4 6 7 7 3 3 6
4 0 0 0 0		1 8 5 5 3 6 4 0	8 6 2 3 6 4 4 8
5 0 0 0 0		2 3 1 9 2 0 5 0	1 0 7 7 9 5 5 6 0
6 0 0 0 0		2 7 8 3 0 4 6 0	1 2 9 3 5 4 6 7 3
7 0 0 0 0		3 2 4 6 8 8 7 0	1 5 0 9 1 3 7 8 5
8 0 0 0 0		3 7 1 0 7 2 8 0	1 7 2 4 7 2 8 9 7
9 0 0 0 0		4 1 7 4 5 6 9 0	1 9 4 0 3 2 0 0 9

TABLE comparative.		Réduction des Livres en Kilogrammes.	Réduction des Kilogrammes en Livres.
1 0 0 0 0	SALZBOURG.	5 6 0 3 4 8 0	1 7 8 4 6 0 5 2
2 0 0 0 0		1 1 2 0 6 9 6 0	3 5 6 9 2 1 0 4
3 0 0 0 0		1 6 8 1 0 4 4 1	5 3 5 3 8 1 5 7
4 0 0 0 0		2 2 4 1 3 9 2 1	7 1 3 8 4 2 0 9
5 0 0 0 0		2 8 0 1 7 4 0 1	8 9 2 3 0 2 6 1
6 0 0 0 0		3 3 6 2 0 8 8 1	1 0 7 0 7 6 3 1 3
7 0 0 0 0		3 9 2 2 4 3 6 1	1 2 4 9 2 2 3 6 5
8 0 0 0 0		4 4 8 2 7 8 4 2	1 4 2 7 6 8 4 1 7
9 0 0 0 0		5 0 4 3 1 3 2 2	1 6 0 6 1 4 4 7 0
TABLE comparative.		Réduction des Livres en Kilogrammes.	Réduction des Kilogrammes en Livres.
1 0 0 0 0	SARDAIGNE.	3 9 7 0 2 6 0	2 5 1 8 7 2 6 9
2 0 0 0 0		7 9 4 0 5 1 9	5 0 3 7 4 5 3 8
3 0 0 0 0		1 1 9 1 0 7 7 9	7 5 5 6 1 8 0 7
4 0 0 0 0		1 5 8 8 1 0 3 9	1 0 0 7 4 9 0 7 6
5 0 0 0 0		1 9 8 5 1 2 9 9	1 2 5 9 3 6 3 4 5
6 0 0 0 0		2 3 8 2 1 5 5 8	1 5 1 1 2 3 6 1 4
7 0 0 0 0		2 7 7 9 1 8 1 8	1 7 6 3 1 0 8 8 3
8 0 0 0 0		3 1 7 6 2 0 7 8	2 0 1 4 9 8 1 5 2
9 0 0 0 0		3 5 7 3 2 3 3 8	2 2 6 6 8 5 4 2 1
TABLE comparative.		Réduction des Livres en Kilogrammes.	Réduction des Kilogrammes en Livres.
1 0 0 0 0	SICILE livre de 12 onces.	3 1 7 5 2 0 0	3 1 4 9 4 0 8 0
2 0 0 0 0		6 3 5 0 4 0 0	6 2 9 8 8 1 6 0
3 0 0 0 0		9 5 2 5 6 0 0	9 4 4 8 2 2 4 0
4 0 0 0 0		1 2 7 0 0 8 0 0	1 2 5 9 7 6 3 2 0
5 0 0 0 0		1 5 8 7 6 0 0 0	1 5 7 4 7 0 4 0 0
6 0 0 0 0		1 9 0 5 1 2 0 0	1 8 8 9 6 4 4 8 0
7 0 0 0 0		2 2 2 2 6 4 0 0	2 2 0 4 5 8 5 6 0
8 0 0 0 0		2 5 4 0 1 6 0 0	2 5 1 9 5 2 6 4 0
9 0 0 0 0		2 8 5 7 6 8 0 0	2 8 3 4 4 6 7 2 0
TABLE comparative.		Réduction des Rotoli en Kilogrammes.	Réduction des Kilogrammes en Rotoli.
1 0 0 0 0	SICILE rotolo de 30 onces.	7 9 3 8 0 0 0	1 2 5 9 7 6 3 1
2 0 0 0 0		1 5 8 7 6 0 0 0	2 5 1 9 5 2 6 2
3 0 0 0 0		2 3 8 1 4 0 0 0	3 7 7 9 2 8 9 3
4 0 0 0 0		3 1 7 5 2 0 0 0	5 0 3 9 0 5 2 4
5 0 0 0 0		3 9 6 9 0 0 0 0	6 2 9 8 8 1 5 5
6 0 0 0 0		4 7 6 2 8 0 0 0	7 5 5 8 5 7 8 6
7 0 0 0 0		5 5 5 6 6 0 0 0	8 8 1 8 3 4 1 7
8 0 0 0 0		6 3 5 0 4 0 0 0	1 0 0 7 8 1 0 4 8
9 0 0 0 0		7 1 4 4 2 0 0 0	1 1 3 3 7 8 6 7 9
TABLE comparative.		Réduction des Rotoli en Kilogrammes.	Réduction des Kilogrammes en Rotoli.
1 0 0 0 0	SICILE rotolo vieux de 33 onces de Messine.	8 8 5 1 5 6 0	1 1 2 9 7 4 4 3
2 0 0 0 0		1 7 7 0 3 1 2 0	2 2 5 9 4 8 8 6
3 0 0 0 0		2 6 5 5 4 6 8 0	3 3 8 9 2 3 2 9
4 0 0 0 0		3 5 4 0 6 2 4 0	4 5 1 8 9 7 7 2
5 0 0 0 0		4 4 2 5 7 8 0 0	5 6 4 8 7 2 1 5
6 0 0 0 0		5 3 1 0 9 3 6 0	6 7 7 8 4 6 5 8
7 0 0 0 0		6 1 9 6 0 9 2 0	7 9 0 8 2 1 0 1
8 0 0 0 0		7 0 8 1 2 4 8 0	9 0 3 7 9 5 4 4
9 0 0 0 0		7 9 6 6 4 0 4 0	1 0 1 6 7 6 9 8 7

TABLE comparative.		Réduction des Livres en Kilogrammes.	Réduction des kilogrammes en Livres.
1 0 0 0 0	SIENNE.	4 4 7 8 9 7 8	2 2 3 2 6 5 1 0
2 0 0 0 0		8 9 5 7 9 5 7	4 4 6 5 3 0 2 1
3 0 0 0 0		1 2 4 3 6 9 3 5	6 6 9 7 9 5 3 1
4 0 0 0 0		1 7 9 1 5 9 1 4	8 9 3 0 6 0 4 2
5 0 0 0 0		2 2 3 9 4 8 9 2	1 1 1 6 3 2 5 5 2
6 0 0 0 0		2 6 8 7 3 8 7 1	1 3 3 9 5 9 0 6 2
7 0 0 0 0		3 1 3 5 2 8 4 9	1 5 6 2 8 5 5 7 3
8 0 0 0 0		3 5 8 3 1 8 2 8	1 7 8 6 1 2 0 8 3
9 0 0 0 0		4 0 3 1 0 8 0 6	2 0 0 9 3 8 5 9 3
TABLE comparative.		Réduction des Okes en Kilogrammes.	Réduction des kilogrammes en Okes.
1 0 0 0 0	SMYRNE.	1 2 8 0 4 8 5 5	7 8 0 9 5 3 9
2 0 0 0 0		2 5 6 0 9 7 1 0	1 5 6 1 9 0 7 6
3 0 0 0 0		3 8 4 1 4 5 6 5	2 3 4 2 8 6 1 4
4 0 0 0 0		5 1 2 1 9 4 2 0	3 1 2 3 8 1 5 2
5 0 0 0 0		6 4 0 2 4 2 7 5	3 9 0 4 7 6 8 9
6 0 0 0 0		7 6 8 2 9 1 3 0	4 6 8 5 7 2 2 7
7 0 0 0 0		8 9 6 3 3 9 8 5	5 4 6 6 6 7 6 5
8 0 0 0 0		1 0 2 4 3 8 8 4 0	6 2 4 7 6 3 0 3
9 0 0 0 0		1 1 5 2 4 3 6 9 5	7 0 2 8 5 8 5 1
TABLE comparative.		Réduction des Livres en Kilogrammes.	Réduction des kilogrammes en Livres.
1 0 0 0 0	STETTIN.	4 6 7 6 7 0 0	2 1 3 8 2 5 9 9
2 0 0 0 0		9 3 5 3 4 0 0	4 2 7 6 5 1 9 8
3 0 0 0 0		1 4 0 3 0 1 0 0	6 4 1 4 7 7 9 6
4 0 0 0 0		1 8 7 0 6 8 0 0	8 5 5 3 0 3 9 5
5 0 0 0 0		2 3 3 8 3 5 0 0	1 0 6 9 1 2 9 9 4
6 0 0 0 0		2 8 0 6 0 2 0 0	1 2 8 2 9 5 5 9 3
7 0 0 0 0		3 2 7 3 6 9 0 0	1 4 9 6 7 8 1 9 2
8 0 0 0 0		3 7 4 1 3 6 0 0	1 7 1 0 6 0 7 9 1
9 0 0 0 0		4 2 0 9 0 3 0 0	1 9 2 4 4 3 3 9 0
TABLE comparative.		Réduction des Livres en Kilogrammes.	Réduction des kilogrammes en Livres.
1 0 0 0 0	STRALSUND vienne livre.	4 8 3 3 8 7 0	2 0 6 8 7 3 5 7
2 0 0 0 0		9 6 6 7 7 4 0	4 1 3 7 4 7 1 4
3 0 0 0 0		1 4 5 0 1 6 1 1	6 2 0 6 2 0 7 1
4 0 0 0 0		1 9 3 3 5 4 8 1	8 2 7 4 9 4 2 9
5 0 0 0 0		2 4 1 6 9 3 5 1	1 0 3 4 3 6 7 8 6
6 0 0 0 0		2 9 0 0 3 2 2 1	1 2 4 1 2 4 1 4 3
7 0 0 0 0		3 3 8 3 7 0 9 2	1 4 4 8 1 1 5 0 0
8 0 0 0 0		3 8 6 7 0 9 6 2	1 6 5 4 9 8 8 5 7
9 0 0 0 0		4 3 5 0 4 8 3 2	1 8 6 1 8 6 2 1 4
TABLE comparative.		Réduction des Livres en Kilogrammes.	Réduction des kilogrammes en Livres.
1 0 0 0 0	STRASBOURG.	4 7 0 1 4 0 0	2 1 2 7 0 2 6 0
2 0 0 0 0		9 4 0 2 8 0 0	4 2 5 4 0 5 2 0
3 0 0 0 0		1 4 1 0 4 2 0 0	6 3 8 1 0 7 8 1
4 0 0 0 0		1 8 8 0 5 6 0 0	8 5 0 8 1 0 4 1
5 0 0 0 0		2 3 5 0 7 0 0 0	1 0 6 3 5 1 3 0 1
6 0 0 0 0		2 8 2 0 8 4 0 0	1 2 7 6 2 1 5 6 1
7 0 0 0 0		3 2 9 0 9 8 0 0	1 4 8 8 9 1 8 2 1
8 0 0 0 0		3 7 6 1 1 2 0 0	1 7 0 1 6 2 0 8 2
9 0 0 0 0		4 2 3 1 2 6 0 0	1 9 1 4 3 2 3 4 2

TABLER comparative.		Réduction des Livres en kilogrammes.	Réduction des kilogrammes en Livres.
1 0 0 0 0	Livre, poids vicinale. SUDDE	4 2 4 5 6 0 7	2 3 5 5 3 7 5 8
2 0 0 0 0		8 4 9 1 2 1 4	4 7 1 0 7 5 1 6
3 0 0 0 0		1 2 7 3 6 8 2 1	7 0 6 6 1 2 7 4
4 0 0 0 0		1 6 9 8 2 4 2 1	9 4 2 1 5 0 3 1
5 0 0 0 0		2 1 2 2 8 0 3 5	1 1 7 6 7 8 7 9 0
6 0 0 0 0		2 5 4 7 3 6 4 2	1 4 1 3 2 2 5 4 8
7 0 0 0 0		2 9 7 1 9 2 4 9	1 6 4 8 7 6 3 0 6
8 0 0 0 0		3 3 9 6 4 8 5 6	1 8 8 4 3 0 0 6 4
9 0 0 0 0		3 8 2 1 0 4 6 3	2 1 1 9 8 3 2 2 2
TABLER comparative.		Réduction des Livres en kilogrammes.	Réduction des kilogrammes en Livres.
1 0 0 0 0	Livre, poids de mesure. SUDDE	3 7 4 5 2 4 4	2 6 7 0 0 5 3 0
2 0 0 0 0		7 4 9 0 4 8 8	5 3 4 0 1 0 6 1
3 0 0 0 0		1 1 2 3 5 7 3 2	8 0 1 0 1 5 9 1
4 0 0 0 0		1 4 9 8 0 9 7 6	1 0 6 8 0 2 1 2 1
5 0 0 0 0		1 8 7 2 6 2 2 0	1 3 3 5 0 2 6 5 2
6 0 0 0 0		2 2 4 7 1 4 6 4	1 6 0 2 0 3 1 8 2
7 0 0 0 0		2 6 2 1 6 7 0 8	1 8 6 9 0 3 7 1 2
8 0 0 0 0		2 9 9 6 1 9 5 2	2 1 3 6 0 4 2 4 3
9 0 0 0 0		3 3 7 0 7 1 9 6	2 4 0 3 0 4 7 7 3
TABLER comparative.		Réduction des Livres en kilogrammes.	Réduction des kilogrammes en Livres.
1 0 0 0 0	Livre apprécié, ou du pays, poids de ville. SUDDE	3 5 8 5 6 3 0	2 7 8 8 9 0 9 9
2 0 0 0 0		7 1 7 1 2 6 1	5 5 7 7 8 1 9 8
3 0 0 0 0		1 0 7 5 6 8 9 1	8 3 6 6 7 2 9 8
4 0 0 0 0		1 4 3 4 2 5 2 1	1 1 1 5 5 6 3 9 7
5 0 0 0 0		1 7 9 2 8 1 5 2	1 3 9 4 4 5 4 9 6
6 0 0 0 0		2 1 5 2 3 7 8 2	1 6 7 3 3 4 5 9 5
7 0 0 0 0		2 5 0 9 9 4 1 2	1 9 5 2 2 3 6 9 5
8 0 0 0 0		2 8 6 8 5 0 4 3	2 2 3 1 1 2 7 9 4
9 0 0 0 0		3 2 2 7 0 6 7 3	2 5 1 0 0 1 8 9 3
TABLER comparative.		Réduction des Livres en kilogrammes.	Réduction des kilogrammes en Livres.
1 0 0 0 0	Livre, Poids de métal, ou fispstead. SUDDE	3 4 0 1 6 9 7	2 9 3 9 7 0 8 9
2 0 0 0 0		6 8 0 3 3 9 3	5 8 7 9 4 1 7 8
3 0 0 0 0		1 0 2 0 5 0 9 0	8 8 1 9 1 2 6 7
4 0 0 0 0		1 3 6 0 6 7 8 7	1 1 7 5 8 8 3 5 6
5 0 0 0 0		1 7 0 0 8 4 8 3	1 4 6 9 8 5 4 4 5
6 0 0 0 0		2 0 4 1 0 1 8 0	1 7 6 3 8 2 5 2 4
7 0 0 0 0		2 3 8 1 1 8 7 7	2 0 5 7 7 9 6 2 3
8 0 0 0 0		2 7 2 1 3 5 7 4	2 3 5 1 7 6 7 1 2
9 0 0 0 0		3 0 6 1 5 2 7 0	2 6 4 5 7 3 8 0 1
TABLER comparative.		Réduction des Pfunti en kilogrammes.	Réduction des kilogrammes en Pfunti.
1 0 0 0 0	TRIESTE.	5 5 9 9 9 4 7	1 7 8 5 7 3 1 2
2 0 0 0 0		1 1 1 9 9 8 9 4	3 5 7 1 4 6 2 4
3 0 0 0 0		1 6 7 9 9 8 4 1	5 3 5 7 1 9 3 7
4 0 0 0 0		2 2 3 9 9 7 8 8	7 1 4 2 9 2 4 9
5 0 0 0 0		2 7 9 9 9 7 3 4	8 9 2 8 6 5 6 1
6 0 0 0 0		3 3 5 9 9 6 8 1	1 0 7 1 4 3 8 7 3
7 0 0 0 0		3 9 1 9 9 6 2 8	1 2 5 0 0 1 1 8 5
8 0 0 0 0		4 4 7 9 9 5 7 5	1 4 2 8 5 8 4 9 8
9 0 0 0 0		5 0 3 9 9 5 2 2	1 6 0 7 1 5 8 1 0

TABLE comparative.		Réduction des Okes en kilogrammes.	Réduction des kilogrammes en Okes.
1 0 0 0 0	TRIPOIL ET SYRIE.	1 2 1 2 6 8 7 5	8 2 4 5 2 1 3
2 0 0 0 0		2 4 2 5 3 7 5 0	1 6 4 9 0 4 2 6
3 0 0 0 0		3 6 3 8 0 6 2 5	2 4 7 3 5 6 3 8
4 0 0 0 0		4 8 5 0 7 5 0 0	3 2 9 8 0 8 5 1
5 0 0 0 0		6 0 6 3 4 3 7 5	4 1 2 2 6 0 6 4
6 0 0 0 0		7 2 7 6 1 2 5 0	4 9 4 7 1 2 7 6
7 0 0 0 0		8 4 8 8 8 1 2 5	5 7 7 1 6 4 8 9
8 0 0 0 0		9 7 0 1 5 0 0 0	6 5 9 6 1 7 0 2
9 0 0 0 0		1 0 9 1 4 1 8 7 5	7 4 2 0 6 9 1 5
TABLE comparative.			Réduction des Rotolis en kilogrammes.
1 0 0 0 0	TRIPOIL ET AFRIQUE.	5 0 9 0 8 6 1	1 9 6 4 3 0 4 3
2 0 0 0 0		1 0 1 8 1 7 2 2	3 9 2 8 6 0 8 7
3 0 0 0 0		1 5 2 7 2 5 8 2	5 8 9 2 9 1 3 0
4 0 0 0 0		2 0 3 6 3 4 4 3	7 8 5 7 2 1 7 4
5 0 0 0 0		2 5 4 5 4 3 0 4	9 8 2 1 5 2 1 7
6 0 0 0 0		3 0 5 4 5 1 6 5	1 1 7 8 5 8 2 6 1
7 0 0 0 0		3 5 6 3 6 0 2 6	1 3 7 5 0 1 3 0 4
8 0 0 0 0		4 0 7 2 6 8 8 6	1 5 7 1 4 4 3 4 8
9 0 0 0 0		4 5 8 1 7 7 4 7	1 7 6 7 8 7 3 9 1
TABLE comparative.			Réduction des Rotolis en kilogrammes.
1 0 0 0 0	TUNIS.	5 0 2 9 6 7 3	1 9 8 8 2 0 1 0
2 0 0 0 0		1 0 0 5 9 3 4 5	3 9 7 6 4 0 2 0
3 0 0 0 0		1 5 0 8 9 0 1 8	5 9 6 4 6 0 3 0
4 0 0 0 0		2 0 1 1 8 6 9 0	7 9 5 2 8 0 4 0
5 0 0 0 0		2 5 1 4 8 3 6 3	9 9 4 1 0 0 5 0
6 0 0 0 0		3 0 1 7 8 0 3 5	1 1 9 2 9 2 0 5 9
7 0 0 0 0		3 5 2 0 7 7 0 8	1 3 9 1 7 4 0 6 9
8 0 0 0 0		4 0 2 3 7 3 8 1	1 5 9 0 5 6 0 7 9
9 0 0 0 0		4 5 2 6 7 0 5 3	1 7 8 9 3 8 0 8 9
TABLE comparative.			Réduction des Livres en kilogrammes.
1 0 0 0 0	TURIN.	3 6 8 3 5 3 1	2 7 1 4 7 8 6 1
2 0 0 0 0		7 3 6 7 0 6 3	5 4 2 8 5 7 2 1
3 0 0 0 0		1 1 0 5 0 5 9 4	8 1 4 3 3 5 8 2
4 0 0 0 0		1 4 7 3 4 1 2 6	1 0 8 5 8 1 4 4 3
5 0 0 0 0		1 8 4 1 7 6 5 7	1 3 5 7 2 9 3 0 3
6 0 0 0 0		2 2 1 0 1 1 8 9	1 6 2 8 7 7 1 6 4
7 0 0 0 0		2 5 7 8 4 7 2 0	1 9 0 0 2 5 0 2 5
8 0 0 0 0		2 9 4 6 8 2 5 2	2 1 7 1 7 2 8 8 6
9 0 0 0 0		3 3 1 5 1 7 8 3	2 4 4 3 2 0 7 4 6
TABLE comparative.			Réduction des Livres en kilogrammes.
1 0 0 0 0	ULM.	4 6 8 2 9 3 9	2 1 3 5 4 1 1 0
2 0 0 0 0		9 3 6 5 8 7 9	4 2 7 0 8 2 2 0
3 0 0 0 0		1 4 0 4 8 8 1 8	6 4 0 6 2 3 3 0
4 0 0 0 0		1 8 7 3 1 7 5 7	8 5 4 1 6 4 4 0
5 0 0 0 0		2 3 4 1 4 6 9 6	1 0 6 7 7 0 5 5 0
6 0 0 0 0		2 8 0 9 7 6 3 6	1 2 8 1 2 4 6 6 0
7 0 0 0 0		3 2 7 8 0 5 7 5	1 4 9 4 7 8 7 7 0
8 0 0 0 0		3 7 4 6 3 5 1 4	1 7 0 8 3 2 8 8 0
9 0 0 0 0		4 2 1 4 6 4 5 3	1 9 2 1 8 6 9 9 0

TABLE comparative.		Réduction des Livres en kilogrammes.	Réduction des kilogrammes en Livres.
1 0 0 0 0	VALENCE Livre forte.	5 3 1 9 6 5 1.	1 8 7 9 8 2 2 6
2 0 0 0 0		1 0 6 3 9 3 0 2	3 7 5 9 6 4 5 2
3 0 0 0 0		1 5 9 5 8 9 5 3	5 6 3 9 4 6 7 8
4 0 0 0 0		2 1 2 7 8 6 0 4	7 5 1 9 2 9 0 4
5 0 0 0 0		2 6 5 9 8 2 5 5	9 3 9 9 1 1 3 0
6 0 0 0 0		3 1 9 1 7 9 0 6	1 1 2 7 8 9 3 5 5
7 0 0 0 0		3 7 2 3 7 5 5 7	1 3 1 5 8 7 5 8 1
8 0 0 0 0		4 2 5 5 7 2 0 8	1 5 0 3 8 5 8 0 7
9 0 0 0 0		4 7 8 7 6 8 5 8	1 6 9 1 8 4 0 3 3
TABLE comparative.		Réduction des Livres en kilogrammes.	Réduction des kilogrammes en Livres.
1 0 0 0 0	VALENCE Livre légère.	3 5 4 8 7 2 9	2 8 7 4 2 6 8 7
2 0 0 0 0		7 0 9 7 4 5 8	5 7 4 8 5 3 7 3
3 0 0 0 0		1 0 6 4 6 1 8 6	8 6 2 2 8 0 6 0
4 0 0 0 0		1 4 1 9 4 9 1 5	1 1 4 9 7 0 7 4 7
5 0 0 0 0		1 7 7 4 3 6 4 4	1 4 3 7 1 3 4 3 3
6 0 0 0 0		2 1 2 9 2 3 7 3	1 7 2 4 5 6 1 2 0
7 0 0 0 0		2 4 8 4 1 1 0 2	2 0 1 1 9 8 8 0 7
8 0 0 0 0		2 8 3 8 9 8 3 0	2 2 9 9 4 1 4 9 3
9 0 0 0 0		3 1 9 3 8 5 5 9	2 5 8 6 8 4 1 8 0
TABLE comparative.		Réduction des Livres en kilogrammes.	Réduction des kilogrammes en Livres.
1 0 0 0 0	VENISE Libbra peso grosso.	4 7 6 6 5 6 3	2 0 9 7 9 4 7 6
2 0 0 0 0		9 5 3 3 1 2 6	4 1 9 5 8 9 5 2
3 0 0 0 0		1 4 2 9 9 6 8 9	6 2 9 3 8 4 2 8
4 0 0 0 0		1 9 0 6 6 2 5 2	8 3 9 1 7 9 0 4
5 0 0 0 0		2 3 8 3 2 8 1 5	1 0 4 8 9 7 3 8 0
6 0 0 0 0		2 8 5 9 9 3 7 8	1 2 5 8 7 6 8 5 6
7 0 0 0 0		3 3 3 6 5 9 4 1	1 4 6 8 5 6 3 3 2
8 0 0 0 0		3 8 1 3 2 5 0 4	1 6 7 8 3 5 8 0 8
9 0 0 0 0		4 2 8 9 9 0 6 7	1 8 8 8 1 5 2 8 4
TABLE comparative.		Réduction des Livres en kilogrammes.	Réduction des kilogrammes en Livres.
1 0 0 0 0	VENISE Libbra peso sottile.	3 0 0 6 0 3 8	3 3 2 6 6 3 7 5
2 0 0 0 0		6 0 1 2 0 7 7	6 6 5 3 2 7 5 0
3 0 0 0 0		9 0 1 8 1 1 5	9 9 7 9 9 1 2 5
4 0 0 0 0		1 2 0 2 4 1 5 3	1 3 3 0 6 5 5 0 0
5 0 0 0 0		1 5 0 3 0 1 9 2	1 6 6 3 3 1 8 7 5
6 0 0 0 0		1 8 0 3 6 2 3 0	1 9 9 5 9 8 2 5 0
7 0 0 0 0		2 1 0 4 2 2 6 9	2 3 2 8 6 4 6 2 6
8 0 0 0 0		2 4 0 4 8 3 0 7	2 6 6 1 3 1 0 9 1
9 0 0 0 0		2 7 0 5 4 3 4 5	2 9 9 3 9 7 3 7 6
TABLE comparative.		Réduction des Livres en kilogrammes.	Réduction des kilogrammes en Livres.
1 0 0 0 0	VÉRONE Libbra peso grosso.	4 9 9 5 4 0 7	2 0 0 1 8 3 8 8
2 0 0 0 0		9 9 9 0 8 1 4	4 0 0 3 6 7 7 6
3 0 0 0 0		1 4 9 8 6 2 2 1	6 0 0 5 5 1 6 5
4 0 0 0 0		1 9 9 8 1 6 2 9	8 0 0 7 3 5 5 3
5 0 0 0 0		2 4 9 7 7 0 3 6	1 0 0 0 9 1 9 4 1
6 0 0 0 0		2 9 9 7 2 4 4 3	1 2 0 1 1 0 3 2 9
7 0 0 0 0		3 4 9 6 7 8 5 0	1 4 0 1 2 8 7 1 8
8 0 0 0 0		3 9 9 6 3 2 5 7	1 6 0 1 4 7 1 0 6
9 0 0 0 0		4 4 9 5 8 6 6 4	1 8 0 1 6 5 4 9 4

TABLR comparative.		Réduction des Livres en kilogrammes.	Réduction des kilogrammes en Livres.
1 000 0	VÉRONÉ Libbra peso sottile.	3 3 2 8 6 4 0	3 0 0 4 2 3 0 2
2 000 0		6 6 5 7 2 8 0	6 0 0 8 4 6 0 3
3 000 0		9 9 8 5 9 1 9	9 0 1 2 6 9 0 5
4 000 0		1 3 3 1 4 5 5 9	1 2 0 1 6 9 2 0 7
5 000 0		1 6 6 4 3 1 9 9	1 5 0 2 1 1 5 0 9
6 000 0		1 9 9 7 1 8 3 9	1 8 0 2 5 3 8 1 0
7 000 0		2 3 3 0 0 4 7 8	2 1 9 2 9 6 1 1 2
8 000 0		2 6 6 2 9 1 1 8	2 4 0 3 3 8 4 1 4
9 000 0		2 9 9 5 7 7 5 8	2 7 0 3 8 0 7 1 6
TABLR comparative.			Réduction des Pfanti en kilogrammes.
1 000 0	VIENNE Austriache.	5 6 0 1 1 2 2 4	1 7 8 5 3 2 3 9
2 000 0		1 1 2 0 2 4 4 9	3 5 7 0 6 4 7 9
3 000 0		1 6 8 0 3 6 7 3	5 3 5 5 9 7 1 8
4 000 0		2 2 4 0 4 8 9 7	7 1 4 1 2 9 5 8
5 000 0		2 8 0 0 6 1 2 2	8 9 2 6 6 1 9 7
6 000 0		3 3 6 0 7 3 4 6	1 0 7 1 1 9 4 3 7
7 000 0		3 9 2 0 8 5 7 1	1 2 4 9 7 2 6 7 6
8 000 0		4 4 8 0 9 7 9 5	1 4 2 8 2 5 9 1 6
9 000 0		5 0 4 1 1 0 1 9	1 6 0 6 7 9 1 5 5
TABLR comparative.			Réduction des Livres en kilogrammes.
1 000 0	WÜRTEMBERG.	4 6 7 7 2 6 0	2 1 3 8 0 0 3 9
2 000 0		9 3 5 4 5 2 0	4 2 7 6 0 0 7 7
3 000 0		1 4 0 3 1 7 8 0	6 4 1 4 0 1 1 6
4 000 0		1 8 7 0 9 0 4 0	8 5 5 2 0 1 5 4
5 000 0		2 3 3 8 6 3 0 0	1 0 6 9 0 0 1 9 3
6 000 0		2 8 0 6 3 5 6 0	1 2 8 2 8 0 2 3 2
7 000 0		3 2 7 4 0 8 2 0	1 4 9 6 6 0 2 7 0
8 000 0		3 7 4 1 8 0 8 0	1 7 1 0 4 0 3 0 9
9 000 0		4 2 0 9 5 3 4 0	1 9 2 4 2 0 3 4 7
TABLR comparative.			Réduction des Livres en kilogrammes.
1 000 0	WISMAR.	4 9 4 0 9 0 4	2 0 2 3 9 2 1 1
2 000 0		9 8 8 1 8 0 8	4 0 4 7 8 4 2 1
3 000 0		1 4 8 2 2 7 1 2	6 0 7 1 7 6 3 2
4 000 0		1 9 7 6 3 6 1 7	8 0 9 5 6 8 4 2
5 000 0		2 4 7 0 4 5 2 1	1 0 1 1 9 6 0 5 3
6 000 0		2 9 6 4 5 4 2 5	1 2 1 4 3 5 2 6 4
7 000 0		3 4 5 8 6 3 2 9	1 4 1 6 7 4 4 7 4
8 000 0		3 9 5 2 7 2 3 3	1 6 1 9 1 3 6 8 5
9 000 0		4 4 4 6 8 1 3 7	1 8 2 1 5 2 8 9 5
TABLR comparative.			Réduction des Livres en kilogrammes.
1 000 0	WÜRZBURG.	4 7 6 6 5 6 3	2 0 9 7 9 4 7 6
2 000 0		9 5 3 3 1 2 6	4 1 9 5 8 9 5 2
3 000 0		1 4 2 9 9 6 8 9	6 2 9 3 8 4 2 8
4 000 0		1 9 0 6 6 2 5 2	8 3 9 1 7 9 0 4
5 000 0		2 3 8 3 2 8 1 5	1 0 4 8 9 7 3 8 0
6 000 0		2 8 5 9 9 3 7 8	1 2 5 8 7 6 8 5 6
7 000 0		3 3 3 6 5 9 4 1	1 4 6 8 5 6 3 3 2
8 000 0		3 8 1 3 2 5 0 4	1 6 7 8 3 5 8 0 8
9 000 0		4 2 8 9 9 0 6 7	1 8 8 8 1 5 2 8 4

TABLE comparative.		Réduction des Livres en kilogrammes.	Réduction des kilogrammes en Livres.
1 0 0 0 0	ZANTE.	4 7 6 6 5 6 3	2 0 9 7 9 4 7 6
2 0 0 0 0		9 5 3 3 1 2 6	4 1 9 5 8 9 5 2
3 0 0 0 0		1 4 2 9 9 6 8 9	6 2 9 3 8 4 2 8
4 0 0 0 0		1 9 0 6 6 2 5 2	8 3 9 1 7 9 0 4
5 0 0 0 0		2 3 8 3 2 8 1 5	1 0 4 8 9 7 3 8 0
6 0 0 0 0		2 8 5 9 9 3 7 8	1 2 5 8 7 6 8 5 6
7 0 0 0 0		3 3 3 6 5 9 4 1	1 4 6 8 5 6 3 3 2
8 0 0 0 0		3 8 1 3 2 5 0 4	1 6 7 8 3 5 8 0 8
9 0 0 0 0		4 2 8 9 9 0 6 7	1 8 8 8 1 5 2 8 4
TABLE comparative.		Réduction des Livres en kilogrammes.	Réduction des kilogrammes en Livres.
1 0 0 0 0	Z E I L.	4 8 6 3 7 0 3	2 0 5 6 0 4 6 8
2 0 0 0 0		9 7 2 7 4 0 5	4 1 1 1 2 0 9 3 6
3 0 0 0 0		1 4 5 9 1 1 0 8	6 1 6 8 1 4 0 4
4 0 0 0 0		1 9 4 5 4 8 1 0	8 2 2 4 1 8 7 2
5 0 0 0 0		2 4 3 1 8 5 1 3	1 0 2 8 0 2 3 4 0
6 0 0 0 0		2 9 1 8 2 2 1 5	1 2 3 3 6 2 8 0 7
7 0 0 0 0		3 4 0 4 5 9 1 8	1 4 3 9 2 3 2 7 5
8 0 0 0 0		3 8 9 0 9 6 2 0	1 6 4 4 8 3 7 4 3
9 0 0 0 0		4 3 7 7 3 3 2 3	1 8 5 0 4 4 2 1 1
TABLE comparative.		Réduction des Rotolis en kilogrammes.	Réduction des kilogrammes en Rotolis.
1 0 0 0 0	ZURICH Livre forte.	5 2 8 6 6 6 3	1 8 9 1 5 5 2 3
2 0 0 0 0		1 0 5 7 3 3 2 6	3 7 8 3 1 0 4 7
3 0 0 0 0		1 5 8 5 9 9 8 9	5 6 7 4 6 5 7 0
4 0 0 0 0		2 1 1 4 6 6 5 2	7 5 6 6 2 0 9 4
5 0 0 0 0		2 6 4 3 3 3 1 6	9 4 5 7 7 6 1 7
6 0 0 0 0		3 1 7 1 9 9 7 9	1 1 3 4 9 3 1 4 1
7 0 0 0 0		3 7 0 0 6 6 4 2	1 3 2 4 0 8 6 6 4
8 0 0 0 0		4 2 2 9 3 3 0 5	1 5 1 3 2 4 1 8 7
9 0 0 0 0		4 7 5 7 9 9 6 8	1 7 0 2 3 9 7 1 1
TABLE comparative.		Réduction des Rotolis en kilogrammes.	Réduction des kilogrammes en Rotolis.
1 0 0 0 0	ZURICH Livre légère.	4 6 8 8 0 6 9	2 1 1 1 9 5 7 0
2 0 0 0 0		9 3 7 6 1 3 8	4 2 2 3 9 1 4 1
3 0 0 0 0		1 4 0 6 4 2 0 6	6 3 3 5 8 7 1 1
4 0 0 0 0		1 8 7 5 2 2 7 5	8 4 4 7 8 2 8 2
5 0 0 0 0		2 3 4 4 0 3 4 4	1 0 5 5 9 7 8 5 2
6 0 0 0 0		2 8 1 2 8 4 1 3	1 2 6 7 1 7 4 2 3
7 0 0 0 0		3 2 8 1 6 4 8 2	1 4 7 8 3 6 9 9 3
8 0 0 0 0		3 7 5 0 4 5 5 1	1 6 8 9 5 6 5 6 4
9 0 0 0 0		4 2 1 9 2 6 1 9	1 9 0 0 7 6 1 3 4

FRANCE.

Nota. — La Livre nouvelle, ou autrement dit la moitié du Kilogramme, vaut 16 onces anciennes, 2 gros, 53 grains, 575 millièmes de grain.

Que le Kilogramme étant reçu pour 2 livres, ayant chacune 16 onces, l'once devient plus forte et se trouve être de 588 grains anciens et 2,859,375 dix millièmes, au lieu que l'once ancienne n'était que de 576 grains poids de marc. La différence pour chaque once est de 12 grains 2,859,375 dix millièmes de grain.

TABLEAU COMPARATIF

DES POIDS DE L'INDE AVEC CEUX DE FRANCE ET D'ANGLETERRE.

Nota. Au Bengale 16 chattachs = 1 seer; 40 seers = 1 maund.
 A Madras 40 pollans = 1 vis; 8 vis = 1 maund.
 Avoirdupois anglais . . . 16 drams . = 1 once; 16 onces = 1 livre.
 Poids français 1000 grammes. = 1 kilogramme.

VILLES.	POIDS.	POIDS.			POIDS ANGLAIS			POIDS FRANÇAIS.
		DE LA FACTORERIE DU BENGALÉ.			AVOIRDUPOIS.			
		Mau. Seers. Chat.			Livres. Onces. Drams.			Kilogr. Gr.
ACHEN	bahar de 200 cattys	5	26	13	423	6	13	192,043
ALLAHABAD	guncha de 10 nellies	2	37	13	220	0	0	99,779
ASHINGA	seer de 96 siccas	0	1	5	2	7	6 3/4	1,117
ADUNGABUNDAR	candy de 20 maunds	7	20	0	560	0	0	253,984
BALLASORE	maund de 40 seers pucca	0	39	10	74	5	7	33,577
BANDA	maund de 40 seers	1	0	8	75	10	0	34,299
BANJAR MASSIN	bahar de 100 cattys	8	6	12	610	0	0	276,661
BANTAN	pecul de 100 cattys	1	22	10	135	10	0	61,511
BATAVIA	bahar de 3 peculs	5	12	3	396	0	0	179,603
BETENALOU	pecul de 40 cattys	1	32	10	135	10	0	61,511
BENARES	bahar de 40 frazils	10	3	9	814	0	0	369,184
BENCOLEN	seer de 84 siccas	0	1	2 1/2	2	2	7 9/10	0,977
BENGALÉ	bahar	7	20	0	560	0	0	253,984
BOMBAY	maund bazaar	1	4	0	82	2	2 1/15	37,250
BONGALÉ	maund de factorerie	1	0	0	74	10	10 2/3	33,864
BOWBAT	candy de 20 maunds	7	20	0	560	0	0	253,984
BASSORA	sac de ris	2	10	0	168	0	0	76,195
BASSORA	maund sofy	1	8	5 4/7	90	4	0	40,932
BASSORA	maund attary	0	15	4 2/7	28	8	0	12,926
CALICUT	maund de 100 pools	0	16	1 1/7	30	0	0	13,606
CAMBAY	maund de 40 seers	0	20	0	37	5	5 1/3	16,932
CARWAR	candy de 20 maunds	6	35	14	515	0	0	233,575
CARWARBAZAR	maund de 40 seers	0	38	6	71	12	0	32,541
CETLAN	bahar ou candy	6	38	15	520	12	12 4/5	236,205
CHINE	pecul de 100 cattys	1	31	6	133	5	5 1/3	60,472
CHINE	catty de 16 tales	0	0	11 17/40	1	5	5 1/3	0,604
COCHIN	candy de 20 maunds	7	11	2 4/7	543	8	0	246,501
COLOMBO	bahar ou candy	6	28	0	500	0	0	226,772
DACCA	maund de 40 seers	1	3	13	81	14	0	37,133
GAMBROF	maund bazaar	0	4	0	7	8	0	3,401
GOA	candy de 10 maunds	6	25	2 6/7	495	0	0	224,504
HOOGELY	maund de 40 seers	1	5	0	84	2	15	38,182
JUNKCEYLA	bahar de 8 capins	6	20	0	485	5	5 1/3	220,119
LOCKNOW	seer de 96 siccas	0	1	5	2	7	6 3/4	1,117
MADRAS	pecul de 100 cattys	1	32	10	135	10	0	61,511
MADRAS	candy de 20 maunds	6	28	0	500	0	0	226,772
MALACCA	bahar de 3 peculs	5	16	15	405	0	0	183,685
MANGALORE	maund de négociant	0	15	5	28	10	0	129,826
MANGALORE	maund de marché	0	15	2	28	3	0 3/4	128,053
MAULIPATAN	maund de 8 vis	0	13	0	24	8	0	11,111
MIRJAPOR	seer de 84 siccas	0	1	2 1/2	2	2	7 9/10	0,977
MOCRA	bahar de 15 frazils	6	0	1	450	0	0	204,094
MUSCAT	maund de la douane	0	4	11	8	12	0	3,968
MYSORE	candy	7	20	0	560	0	0	253,984
PALMBANG	baly de 10 gantangs	1	3	6	81	6	0	36,754
PATNA	pecul	1	31	4	133	0	0	60,321
PATNA	maund de 42 seers	1	3	3	80	10	0	36,566
POU	candy de 150 vis	6	28	0	500	0	0	226,772

VILLES.	POIDS.	POIDS			POIDS ANGLAIS			POIDS FRANÇAIS.
		DE LA FACTORERIE DU BENGAL.			AVOIRAUPOIDS.			
		Man.	Seers.	Chat.	Livres.	Onces.	Dram.	Kilogr. Gr.
PONDICHERY	maund de 160 vis	0	13	14	25	14	5 1/2	11,745
ILE DU PAÏNCE DE GALLES	coyan	71	16	6	5323	0	0	2413,204
	bahar de 3 grands peculs	5	29	4	428	0	0	194,116
	pecul de 100 cattys	1	31	6	133	5	5 1/3	60,472
RANGOON	candy de 150 vis	6	28	0	500	0	0	226,772
BALANGORN	bahar de 240 cattys	4	13	9	324	0	0	146,948
SCINDY	maund pucca	1	0	0	74	10	10 2/3	33,864
	maund cutcha	0	20	0	37	5	5 1/3	16,932
SERAMPOR	seer de 60 siccas	0	0	13	1	8	10 1/4	0,698
	maund de 40 seers cutcha	0	13	0	24	4	6 3/4	11,009
	candy	6	20	1	485	7	9 1/2	220,184
SHRANGAPATAN	seer pucca	0	1	2	2	1	15 3/4	0,963
	seer cutcha	0	0	5 1/5	0	9	11 1/4	0,274
SIAM	pecul de 50 cattys	1	29	1 5/7	129	0	0	58,507
	candy de 20 maunds	10	0	0	746	10	10 2/3	338,645
SURATE	maund pucca	1	0	0	74	10	10 2/3	33,864
	maund de 40 seers	0	20	0	37	5	5 1/3	16,932
	candy de 20 maunds	8	0	2	600	0	0	272,126
TELLICHERY	kaban	1	13	11	100	5	5 1/3	45,505
TRANGONIA	pecul	1	35	0	140	0	0	63,406
TRANQUERAR	maund	1	0	1	74	12	12 4/5	33,925

Nota. Chacun de ces poids peut se réduire en grains troy anglais en multipliant le nombre correspondant de kilogrammes ou de parties décimales par 15434, nombre de grains de chaque kilogramme.

CARTIERS DE BALANCE	LIVRE de 12 onces.			LIVRE de 14 onces.			LIVRE de 15 onces.			LIVRE de 16 onces.			LIVRE de 18 onces.			LIVRE de 20 onces.			LIVRE de 30 onces.			LIVRE de 33 1/3 onces.			RUTOLES de Smyrne.		
	Onces.	Gros.	Grains.	Onces.	Gros.	Grains.	Onces.	Gros.	Grains.	Onces.	Gros.	Grains.	Onces.	Gros.	Grains.	Onces.	Gros.	Grains.	Onces.	Gros.	Grains.	Onces.	Gros.	Grains.	Onces.	Gros.	Grains.
	1	»	0	69	»	1	09	»	1	14	»	1	20	»	1	32	»	2	17	»	2	29	»	2	48	»	1
2	»	1	66	»	2	17	»	2	29	»	2	40	»	2	63	»	4	35	»	4	58	»	5	24	»	2	68
3	»	2	63	»	3	26	»	3	43	»	3	60	»	4	23	»	6	52	»	7	14	»	1	00	»	4	29
4	»	3	60	»	4	35	»	4	58	»	5	09	»	5	55	»	1	06	»	1	43	»	1	24	»	5	63
5	»	4	58	»	5	43	»	6	00	»	6	29	»	7	14	»	1	31	»	1	40	»	1	50	»	7	25
6	»	5	55	»	6	52	»	7	14	»	7	49	»	1	04	»	1	53	»	2	62	»	2	00	»	1	00
7	»	6	52	»	7	60	»	8	00	»	8	59	»	1	20	»	2	06	»	2	08	»	2	48	»	1	20
8	»	7	49	»	8	69	»	1	14	»	1	21	»	1	33	»	2	16	»	2	31	»	2	54	»	1	35
9	»	8	46	»	1	06	»	1	25	»	1	33	»	1	46	»	2	42	»	2	53	»	3	00	»	1	56
10	»	1	43	»	1	31	»	1	45	»	1	45	»	1	62	»	2	62	»	3	00	»	3	24	»	1	65
11	»	1	24	»	1	42	»	1	51	»	1	60	»	1	76	»	3	04	»	3	25	»	3	54	»	2	01
12	»	1	37	»	1	53	»	1	67	»	1	72	»	2	12	»	3	26	»	3	45	»	4	00	»	2	11
13	»	1	43	»	2	04	»	1	74	»	2	06	»	2	25	»	3	50	»	3	71	»	4	24	»	2	30
14	»	1	53	»	2	09	»	2	05	»	2	16	»	2	43	»	4	14	»	4	14	»	5	24	»	2	44
15	»	1	62	»	2	16	»	2	20	»	2	34	»	2	54	»	4	44	»	5	00	»	5	00	»	2	60
16	»	2	76	»	2	16	»	2	34	»	2	43	»	2	70	»	4	60	»	6	29	»	5	24	»	2	73
17	»	2	03	»	3	03	»	2	42	»	2	55	»	3	03	»	4	67	»	5	08	»	5	24	»	3	07
18	»	2	12	»	3	12	»	2	54	»	2	70	»	3	16	»	5	23	»	5	14	»	6	00	»	3	32
19	»	2	17	»	3	20	»	3	02	»	3	02	»	3	26	»	5	24	»	5	43	»	6	24	»	3	65
20	»	2	34	»	3	29	»	3	00	»	3	43	»	3	45	»	5	47	»	6	00	»	6	54	»	3	52
21	»	2	42	»	3	37	»	3	14	»	3	26	»	3	61	»	5	70	»	6	29	»	7	00	»	3	66
22	»	2	50	»	3	46	»	3	22	»	3	41	»	3	74	»	6	12	»	6	45	»	7	00	»	3	61
23	»	2	60	»	3	55	»	3	43	»	3	53	»	4	10	»	6	37	»	6	74	»	7	54	»	4	15
24	»	2	70	»	3	63	»	3	58	»	4	62	»	4	24	»	6	55	»	7	14	»	8	00	»	4	18
25	»	3	00	»	4	00	»	3	60	»	4	00	»	4	40	»	7	00	»	7	40	»	8	00	»	4	52
26	»	3	09	»	4	08	»	3	74	»	4	12	»	4	53	»	7	17	»	8	29	»	8	54	»	4	61
27	»	3	16	»	4	17	»	4	02	»	4	24	»	4	63	»	7	43	»	8	08	»	9	00	»	4	74
28	»	3	26	»	4	26	»	4	13	»	4	36	»	5	02	»	7	52	»	8	14	»	9	24	»	5	10
29	»	3	36	»	4	35	»	4	25	»	4	50	»	5	15	»	8	09	»	8	54	»	9	54	»	2	44
30	»	3	45	»	4	43	»	4	00	»	4	62	»	5	31	»	8	14	»	9	00	»	10	00	»	5	06
31	»	3	55	»	4	52	»	4	14	»	4	74	»	5	46	»	8	32	»	9	29	»	10	24	»	5	39
32	»	3	65	»	4	60	»	4	29	»	5	06	»	5	60	»	8	49	»	9	45	»	10	54	»	7	01
33	»	3	74	»	4	69	»	4	43	»	5	21	»	5	73	»	9	16	»	9	74	»	11	00	»	1	35
34	»	4	04	»	5	06	»	5	08	»	5	37	»	6	06	»	9	42	»	10	11	»	11	48	»	6	30
35	»	4	13	»	5	14	»	5	20	»	5	45	»	6	29	»	10	40	»	10	40	»	11	54	»	6	36
36	»	4	24	»	5	23	»	5	34	»	5	60	»	6	36	»	10	46	»	10	62	»	12	00	»	6	64
37	»	4	37	»	5	32	»	5	42	»	5	76	»	6	52	»	10	63	»	11	08	»	12	24	»	6	20
38	»	4	43	»	5	40	»	5	53	»	6	04	»	6	52	»	10	59	»	11	34	»	12	54	»	6	76
39	»	4	53	»	5	49	»	5	65	»	6	16	»	7	02	»	10	72	»	11	54	»	13	00	»	7	21
40	»	4	62	»	5	58	»	6	00	»	6	31	»	7	14	»	11	43	»	12	00	»	13	24	»	7	55
41	»	4	72	»	5	66	»	6	14	»	6	43	»	7	30	»	11	36	»	12	29	»	13	54	»	7	41
42	»	5	03	»	5	73	»	6	29	»	6	54	»	7	43	»	11	60	»	12	45	»	14	00	»	7	51
43	»	5	12	»	6	15	»	6	34	»	7	03	»	7	56	»	12	02	»	12	74	»	14	24	»	7	12
44	»	5	21	»	6	20	»	6	50	»	7	02	»	7	26	»	12	24	»	13	14	»	15	24	»	8	46
45	»	5	34	»	6	29	»	6	58	»	7	14	»	7	43	»	12	45	»	13	40	»	15	00	»	8	10
46	»	5	42	»	6	37	»	7	14	»	7	26	»	8	21	»	12	70	»	13	62	»	15	24	»	8	42
47	»	5	50	»	6	46	»	7	02	»	7	41	»	8	34	»	13	12	»	14	08	»	15	54	»	8	53
48	»	5	60	»	6	55	»	7	13	»	7	53	»	8	47	»	13	37	»	14	16	»	16	00	»	8	67
49	»	5	70	»	6	63	»	7	25	»	7	65	»	8	63	»	13	55	»	14	43	»	16	24	»	8	71
50	»	6	00	»	7	00	»	7	40	»	8	00	»	9	00	»	14	00	»	15	00	»	16	54	»	9	33

CENTIÈMES DE LA LIVRE.	LIVRE de 12 onces.			LIVRE de 14 onces.			LIVRE de 15 onces.			LIVRE de 16 onces.			LIVRE de 18 onces.			LIVRE de 20 onces.			LIVRE de 24 onces.			LIVRE de 30 onces.			LIVRE de 33 1/3 onces.			ROTOLIS de Coastple et de Smyrne.		
	Onces.	Gros.	Grains.	Onces.	Gros.	Grains.	Onces.	Gros.	Grains.	Onces.	Gros.	Grains.	Onces.	Gros.	Grains.	Onces.	Gros.	Grains.	Onces.	Gros.	Grains.	Onces.	Gros.	Grains.	Onces.	Gros.	Grains.	Onces.	Gros.	Grains.
	51	6	0	69	7	1	09	7	5	14	8	1	20	9	1	32	14	2	17	15	2	29	17	0	00	9	2	66	9	2
52	6	1	66	7	2	17	7	6	29	8	2	40	9	2	63	14	4	35	15	4	58	17	2	48	9	4	28	9	4	28
53	6	2	63	7	3	26	7	7	43	8	3	60	9	4	23	14	6	52	15	7	44	17	5	24	9	5	62	9	5	62
54	6	3	60	7	4	35	8	0	58	8	5	09	9	5	55	15	0	67	16	1	43	18	0	00	9	7	24	9	7	24
55	6	4	58	7	5	43	8	2	00	8	6	29	9	7	14	15	3	14	16	4	00	18	2	48	10	0	57	10	0	57
56	6	5	55	7	6	52	8	3	14	8	7	49	10	0	46	15	5	32	16	6	29	18	5	24	10	2	18	10	2	18
57	6	6	52	7	7	60	8	4	29	9	0	69	10	2	06	15	7	49	17	0	58	19	0	00	10	3	52	10	3	52
58	6	7	49	8	0	69	8	5	43	9	2	17	10	3	37	16	1	66	17	3	14	19	2	48	10	5	14	10	5	14
59	7	0	40	8	2	05	8	6	58	9	3	37	10	4	69	16	4	12	17	5	43	19	5	24	10	6	47	10	6	47
60	7	1	43	8	3	14	9	0	00	9	4	58	10	6	29	16	6	29	18	0	00	20	0	00	11	0	09	11	0	09
61	7	2	40	8	4	23	9	1	14	9	6	06	10	7	60	17	0	46	18	2	29	20	2	48	11	1	43	11	1	43
62	7	3	37	8	5	32	9	2	29	9	7	26	11	1	20	17	2	63	18	4	28	20	5	24	11	3	05	11	3	05
63	7	4	35	8	6	40	9	3	43	10	0	46	11	2	52	17	5	08	18	7	14	21	0	00	11	4	38	11	4	38
64	7	5	32	8	7	49	9	4	58	10	1	66	11	4	12	17	7	26	19	1	43	21	2	48	11	6	00	11	6	00
65	7	6	29	9	0	55	9	6	00	10	3	14	11	5	43	18	1	43	19	4	00	21	5	24	11	7	34	11	7	34
66	7	7	26	9	1	66	9	7	14	10	4	35	11	7	03	18	3	60	19	6	29	22	0	00	12	0	68	12	0	68
67	8	0	23	9	3	03	10	0	29	10	5	55	12	0	35	18	6	06	20	0	58	22	2	48	12	2	19	12	2	19
68	8	1	20	9	4	12	10	1	43	10	7	03	12	1	66	19	0	23	20	3	14	22	5	24	12	3	53	12	3	53
69	8	2	17	9	5	20	10	2	58	11	0	23	12	3	26	19	2	40	20	5	43	23	0	00	12	5	15	12	5	15
70	8	3	14	9	6	29	10	4	00	11	1	43	12	4	58	19	4	58	21	0	00	23	2	48	12	6	49	12	6	49
71	8	4	12	9	7	37	10	5	14	11	2	63	12	6	17	19	7	03	21	2	29	23	5	24	13	0	10	13	0	10
72	8	5	09	10	0	46	10	6	29	11	4	12	12	7	49	20	1	20	21	4	58	24	0	00	13	1	44	13	1	44
73	8	6	06	10	1	55	10	7	43	11	5	32	13	1	09	20	3	37	21	7	14	24	2	48	13	3	06	13	3	06
74	8	7	03	10	2	63	11	0	58	11	6	52	13	2	40	20	5	55	22	1	43	24	5	24	13	4	40	13	4	40
75	9	0	00	10	4	00	11	2	00	12	0	00	13	4	00	21	0	00	22	4	00	25	0	00	13	6	01	13	6	01
76	9	0	69	10	5	09	11	3	14	12	1	20	13	5	32	21	2	17	22	6	29	25	2	48	13	7	34	13	7	34
77	9	1	66	10	6	17	11	4	29	12	2	40	13	6	63	21	4	35	23	0	58	25	5	24	14	0	68	14	0	68
78	9	2	63	10	7	26	11	5	43	12	3	60	14	0	23	21	6	52	23	3	14	26	0	00	14	2	30	14	2	30
79	9	3	60	11	0	35	11	6	58	12	5	09	14	1	55	22	0	69	23	5	43	26	2	48	14	4	64	14	4	64
80	9	4	58	11	1	43	12	0	00	12	6	29	14	3	14	22	3	14	24	0	00	26	5	24	14	5	59	14	5	59
81	9	5	55	11	2	52	12	1	14	12	7	49	14	4	46	22	5	32	24	2	29	27	0	00	14	7	21	14	7	21
82	9	6	52	11	3	60	12	2	29	13	0	69	14	6	06	22	7	49	24	4	58	27	2	48	15	0	55	15	0	55
83	10	7	49	11	4	69	12	3	43	13	2	17	14	7	37	23	1	66	24	7	14	27	5	24	15	2	26	15	2	26
84	10	0	46	11	6	06	12	4	58	13	3	37	15	0	69	23	4	12	25	1	43	28	0	00	15	3	60	15	3	60
85	10	1	43	11	7	14	12	6	00	13	4	58	15	2	29	23	6	29	25	4	00	28	2	48	15	5	22	15	5	22
86	10	2	40	12	0	23	12	7	14	13	6	06	15	3	60	24	0	46	25	6	29	28	5	24	15	6	56	15	6	56
87	10	3	37	12	1	32	13	0	29	13	7	26	15	5	20	24	2	63	26	0	58	29	0	00	16	0	17	16	0	17
88	10	4	35	12	2	40	13	1	43	14	0	46	15	6	52	24	5	09	26	3	14	29	2	48	16	1	51	16	1	51
89	10	5	32	12	3	49	13	2	58	14	1	66	16	0	12	24	7	26	26	5	43	29	5	24	16	3	13	16	3	13
90	10	6	20	12	4	58	13	4	00	14	3	14	16	1	43	25	1	43	27	0	00	30	0	00	16	4	47	16	4	47
91	10	7	26	12	5	66	13	5	14	14	4	35	16	3	03	25	3	60	27	2	29	30	2	48	16	6	08	16	6	08
92	11	0	23	12	7	03	13	6	29	14	5	55	16	4	35	25	6	06	27	4	58	30	5	24	16	7	42	16	7	42
93	11	1	20	13	0	12	13	7	43	14	7	03	16	5	66	26	0	23	27	7	14	31	0	00	17	1	04	17	1	04
94	11	2	17	13	1	20	14	0	58	15	0	25	16	7	26	26	2	40	28	1	43	31	2	48	17	2	38	17	2	38
95	11	3	14	13	2	29	14	2	00	15	1	43	17	0	58	26	4	58	28	4	00	31	5	24	17	3	71	17	3	71
96	11	4	12	13	3	37	14	3	14	15	2	63	17	2	17	26	7	03	28	6	29	32	0	00	17	5	33	17	5	33
97	11	5	09	13	4	46	14	4	29	15	4	12	17	3	49	27	1	20	29	0	58	32	2	48	17	6	67	17	6	67
98	11	6	06	13	5	55	14	5	43	15	5	32	17	5	09	27	3	38	29	3	14	32	5	24	18	0	29	18	0	29
99	11	7	03	13	6	63	14	6	58	15	6	52	17	6	40	27	5	55	29	5	43	33	0	00	18	1	62	18	1	62
100	12	0	00	14	0	00	15	0	00	16	0	00	18	0	00	28	0	00	30	0	00	33	2	48	18	3	24	18	3	24

ANCIENS POIDS ET MESURES.

*Anciens poids et mesures comparés avec ceux de France
et d'Angleterre, d'après les meilleures autorités.*

ANCIENNES MESURES DE LONGUEUR GRECQUES.

DEUX sortes de mesures de longueur étaient en usage en Grèce; savoir, l'*olympique* et la *pythienne*.

La mesure olympique était en usage dans le Péloponèse, l'Attique, la Sicile, et les villes grecques d'Italie.

La mesure pythienne était en usage dans la Thessalie, l'Illyrie, la Phocidé, la Thrace, et à Marseille dans la Gaule.

Les divisions, qui étaient les mêmes dans l'une et l'autre, étaient comme il suit: 4 dactyles = 1 paleste; 4 palestes = 1 pied; $1\frac{1}{2}$ pied = 1 coudée ou cubit.

10 pieds = 1 décapodon; 600 pieds, ou 400 coudées = 1 stade.

La longueur du pied est calculée comme suit:

Pied olympique, ordinairement appelé grec,	Pouces angl.	Mètre.
d'après Hutton.....	12,168	ou 0,3075
» » » Folkes.....	12,072	0,3066
» » » Cavallo.....	12,084	0,3069
Pied pythien, aussi appelé pied naturel,		
d'après Hutton.....	9,768	0,2481
» » » Paucton.....	9,731	0,2472

De là, le stade olympique était de 201 $\frac{1}{2}$ yards environ, ou 184,2516 mètres; et le stade pythien ou delphien, de 162 $\frac{1}{2}$ yards environ, ou 148,5900 mètres, et les autres mesures en proportion.

Le pied phylétérien est la coudée pythienne, ou 1 $\frac{1}{2}$ pied pythien.

Le pied macédonien était de 13,92 pouces anglais, ou 0,3535 mètre; et le pied sicilien d'Archimède de 8,76 pouces anglais, ou 0,2225 mètre.

ANCIENNES MESURES DE SUPERFICIE GRECQUES.

Mesure agraire olympique.

36 pieds carrés olympiques = 1 hexapodon; 64 hexapoda = 1 hemihectos; 2 hemihecti = 1 hectos ou modius; 6 modii = 1 medimnus ou jugerum.

De là, on évalue le jugerum olympique égal à 2 roods 23 perches anglais, ou 26,0804 ares.

Mesure agraire pythienne.

1666 $\frac{2}{3}$ cubits carrés = 1 hemihectos; 2 hemihecti = 1 modius; 6 modii = 1 medimnus ou jugerum.

De là, le jugerum pythien = 2 roods 29 perches anglais, ou 27,5679 ares.

ANCIENNES MESURES LIQUIDES GRECQUES.

1 $\frac{1}{2}$ cyathus = 1 oxybathon; 6 cyathi = 1 cotylus; 2 cotyli = 1 xestes; 6 xestes = 1 chous; 6 choi = 1 amphoreus; 2 amphorei = 1 keramion ou metretes.

Le keramion, selon Paucton, égale 35 pintes françaises, qui égalent 8 $\frac{1}{2}$ gallons anglais; et les mesures inférieures en proportion.

ANCIENNES MESURES DE BLÉ GRECQUES.

2 xestes = 1 chœnix; 4 chœnices = 1 hemihectos; 1 $\frac{1}{2}$ hemihectos = 1 tetarlon; 2 hemihecti = 1 modius; 6 modii = 1 medimnus ou achana.

Le medimnus, selon Paucton, égale 3 $\frac{1}{2}$ boisseaux français = 1 $\frac{1}{4}$ bushel anglais, et les mesures inférieures en proportion.

ANCIENS POIDS GRECS.

6 chalcoi = 1 obolus; 6 oboli = 1 drachme; 2 drachmes = 1 didrachme.

20 drachmes = 1 statera d'or, ou aureus; 100 drachmes = 1 mina attique.

60 mine attiques = 1 talent attique ou euboïc; 10 talens attiques = 1 talent d'or.

Il y avait aussi une mine plus petite contenant 75 drachmes.

Les auteurs varient beaucoup sur les valeurs des poids grecs.

	Grains angl.	Gramm.
D'après Arbuthnot, le drachme attique	= 54,6 ou	3,551
» » la mina attique	= 5464	355,160
» » la mina attique médicinale = 6994		454,610

	Grains angl.	Gramm.
D'après Christiani, le drachme attique	= 51,9	3,372
la mina attique	= 5189	337,285
la plus faible mina attique = 3892		252,980

D'après Paucton, le drachme attique	= 69	4,485
la mina attique	= 6900	448,500

Arbuthnot parle aussi d'un ancien drachme grec, qui répond à 146,5 grains anglais, ou 9,522 grammes.

ANCIENNES MESURES DE LONGUEUR ROMAINES.

6 scrupula = 1 sicilicum; 8 scrupula = 1 duellum; 1 1/2 duellum = 1 semiuncia.

18 scrupula = 1 digitus; 1 1/3 digitus, ou 24 scrupula = 1 uncia, ou pouce.

3 uncia = 1 palma; 12 uncia = 1 pes, ou pied; 1 1/2 pied = 1 cubit.

Les fractions du pied étaient nommées comme suit :

2 uncia = 1 sextans; 3 uncia = 1 quadrans, ou terruncium; 4 uncia = 1 triens; 5 uncia = 1 quincunx; 6 uncia = 1 sexunx, ou semis; 7 uncia = 1 septunx; 8 uncia = 1 bes, ou bessis; 9 uncia = 1 dodrans; 10 uncia = 1 dextans; 11 uncia = 1 deunx.

ANCIENNES MESURES ITINÉRAIRES ROMAINES.

2 1/2 pedes ou pieds = 1 gradus; 2 gradus = 1 passus; 2 passus = 1 decempeda. 1000 passus = 1 mile. La longueur du pied romain est établie par différens auteurs comme suit :

	Pouces angl.	Mètre.
Par Bernard.....	11,640	ou 0,2956
Picard et Hutton.....	11,604	0,2947
Folkes.....	11,592	0,2944
Raper (avant Titus).....	11,640	0,2956
Raper (après Titus).....	11,580	0,2941
Shuckburgh , déduit des règles.....	11,6064	0,29480
Le même, — d'édifices.....	11,6172	0,29507
Le même, de pierre tumulaire.....	11,6352	0,29553

De là, 11,6 pouces anglais, ou 0,2946 mètre, sont un médium; et, en conséquence, le mille romain = 1611 yards anglais, ou 1473,098 mètres étant de 149 yards plus petit que le mille anglais.

ANCIENNES MESURES DE SUPERFICIE ROMAINES.

100 pieds carrés romains = 1 scrupulum de terre; 4 scrupula = 1 sextulus.

1 1/5 sextulus = 1 actus; 6 sextuli ou 5 actus = 1 uncia de terre; 6 uncia = 1 actus carré.

2 actus carrés = 1 jugerum; 2 jugera = 1 heredium; 100 heredia = 1 centuria.

L'actus était une pièce de terre de 4 pieds romains de large sur 120 de long. Le jugerum se divisait aussi en 12 uncia, et ses fractions s'appelaient *sextans*, *quadrans*, etc., comme les fractions du pied romain.

En mettant le pied romain comme ci-dessus, à 11,6 pouces anglais, le jugerum romain était de 5980 yards carrés anglais, ou 1 acre 37 1/2 perches, ou 49,9508 ares.

ANCIENNES MESURES DE BLÉ ROMAINES.

4 ligulæ = 1 cyathus; 1 1/2 cyathus = 1 acetabulum; 4 acetabula = 1 hemina, ou trulla.

2 hemina = 1 sextarius; 1 1/2 sextarius = 1 chenix; 16 sextarii = 1 modius.

Paucton prétend que le sextarius était 0,6453 d'une pinte de France, qui égale 36,94 pouces cubes anglais; de là, le modius était de 591 pouces cubes, ou 9,6805 litres, ou de 8/29 de boisseau anglais.

ANCIENNES MESURES LIQUIDES ROMAINES.

Dans les mesures liquides, on employait le sextarius et ses divisions comme ci-dessus, et les mesures d'une plus grande capacité étaient comme suit :

6 sextarii = 1 congius, 4 congi = 1 urna; 2 urnæ = 1 amphora; 20 amphoræ = 1 dolium.

Le sextarius étant, comme ci-dessus, de 36,94 ponces cubes anglais, l'amphora = 7 $\frac{2}{3}$ gallons anglais, ou 29,0417 litres, et le dolium = 153 $\frac{1}{3}$ gallons anglais, ou 580,8348 litres.

ANCIENS POIDS ROMAINS.

3 siliquæ = 1 simplium; 6 siliquæ = 1 scrupulum; 3 scrupula = 1 denarius de Néron.

3 $\frac{3}{7}$ scrupula = 1 denarius de Papyrius; 4 scrupula = 1 sextulus; 1 $\frac{1}{2}$ sextulus = 1 sicilicum.

2 sextuli = 1 duellum; 6 sextuli, 7 denarii de Papyrius; ou 8 denarii de Néron = 1 uncia, ou once.

12 uncia = 1 libra ou livre; 100 libræ = 1 centumpondium.

Les fractions de la libra portaient aussi les noms de sextans, quadrans, etc., comme les fractions du pied.

Le poids du denarius romain, once et livre, a été établi par différents auteurs, comme suit :

	Grains angl.	Gram.
Par Arbuthnot, le denarius (septième partie de l'once).	62,4 ou	4,056
l'once	437,2	28,392
la livre	5246,4	340,704
Par Christiani, le denarius (huitième partie de l'once).	51,9	3,373
l'once	415,1	26,981
la livre	4981,2	323,772
Par Paucton, le denarius de Papyrius	61,6	4,004
le denarius de Néron	53,9	3,503
l'once	431,2	28,024
la livre	5174,4	336,288

ANCIENNES MESURES DE LONGUEUR DES JUIFS OU DE L'ÉCRITURE.

4 digits = 1 palm; 3 palms = 1 span; 2 spans = 1 cubit; 4 cubits = 1 fathom; 2 fathoms = 1 pole arabe; 10 poles = 1 shoenus.

Le shoenus = 145 pieds 11 pouces anglais, ou 44,475 mètres, et le reste en proportion. Ainsi le cubit ou coudée de l'Écriture était de 22 pouces environ, ou 0,559 mètre.

ANCIENNES MESURES ITINÉRAIRES JUIVES.

400 cubits = 1 stadium; 5 stadia = 1 traite de jour de sabbat; 10 stadia = 1 mille oriental; 3 milles orientaux = 1 parasang; 8 parasangs = 1 traite de jour.

1 traite de jour = 33 $\frac{1}{6}$ milles anglais, ou 53,375 kilomètr.; et la traite de jour de sabbat = $\frac{2}{3}$ mille anglais, ou 1,072 kilom., environ.

ANCIENNES MESURES SÈCHES JUIVES.

20 grachals = 1 cab; 1 $\frac{4}{5}$ cab = 1 gomor; 3 $\frac{1}{3}$ gomor = 1 seah; 3 seahs = 1 ephah; 5 ephahs = 1 leteeh; 2 letechs = 1 comer.

Le comer = 2 boisseaux 1 pinte anglais, ou 71,027 litres, et les mesures subordonnées en proportion.

ANCIENNES MESURES LIQUIDES JUIVES.

1 $\frac{1}{3}$ caph = 1 log; 4 logs = 1 cab; 3 cabs = 1 hin; 2 hins = 1 seah; 3 seahs = 1 bath, ou ephah; 10 ephahs = 1 chomer, homer, ou corus.

Le chomer = 75 gallons 5 pintes anglais, ou 255,775 litres, et les autres mesures en proportion.

ANCIENS POIDS JUIFS.

60 shekels = 1 maneh; 50 manehs = 1 talent.

Le talent = 113 livres 10 onces 1 den. 10 gr. troy, ou 42,485 kilogr., et les autres poids en proportion.

Pour plus d'exactitude et de détails sur les poids et mesures des Juifs, voyez les *Prolegomènes* de la Bible de Hewlett, d'où l'on a extrait les valeurs ci-dessus.

ANCIENS POIDS ÉGYPTIENS.

Le talent était le principal poids, aussi bien qu'une monnaie, chez plusieurs nations orientales; mais il n'était pas partout le même. En

Egypte il se divisait en 60 minæ , et chaque mina en 100 drachmes , et = 86 livres 8 onces 16 den. , poids troy anglais , ou 32,369 kilogrammes.

La mina , appelée quelquefois livre , se divisait en 16 onces ; mais il y avait une autre livre , appelée litra ou ratel , qui se divisait en 12 onces. Ce poids était en usage dans toute l'Arabie et l'Asie mineure , et répondait à 6886 grains troy , ou 447,590 grammes. L'once se divisait en un certain nombre de dirhems , chacun de 12 carats , et chaque carat contenait 4 grains. L'évêque Cumberland déduit la livre avoirdupois de la mina d'Égypte , et la livre troy du ratel ; mais les auteurs varient beaucoup sur ce sujet.

ANCIENNES MESURES DE LONGUEUR ÉGYPTIENNES.

2 fingers = 1 condyle ; 2 condyles = 1 palm ; 4 palms = 1 pied géométrique ; 5 palms = 1 cubit.

Ce cubit était de la longueur du coude jusqu'au poignet ; et répondait à 13 pouces anglais environ. Dans d'autres pays il était de la longueur du coude jusqu'au bout des doigts , et était d'un demi plus long que celui d'Égypte.

Le cubit égyptien servait d'étalon à plusieurs nations anciennes pour leurs mesures , et , selon Paucetion , c'était le même que celui dont parlent Hérodote , Plin et autres auteurs anciens dans leurs calculs scientifiques. Il suppose aussi que c'est le cubit dont il est question dans le *Livre des Juges* , ch. III. v. 16.

Pour de plus amples détails sur les anciens poids et mesures , voyez les *Tables* d'Arbuthnot ; la *Métrologie* de Paucetion et les *Mélanges* de Gibbon.

CHAPITRE SECOND.

MESURES DE LONGUEUR.

INSTRUCTION PRÉLIMINAIRE.

L'UNIVERS entier, jusqu'à nos jours, attendait avec impatience la solution du problème de l'unité des mesures de longueur. Pour y parvenir, il ne manquait qu'une base constante et inaltérable; on était bien d'accord sur ce principe, mais il fallait en découvrir le résultat.

Louis-le-Grand voulut mesurer la terre; pour y réussir, il suffisait d'avoir la longueur d'un de ses degrés. Les savans qui furent chargés de ce travail firent choix d'une distance parfaitement horizontale; ils en mesurèrent la longueur à des heures différentes: les résultats n'en furent pas égaux. Enfin, après plusieurs tentatives infructueuses, on mit fin aux recherches, et l'aune de Paris, la toise, le pied, etc., conservèrent leur existence privilégiée.

Malgré les arrêts du Conseil d'État et entr'autres ceux du 24 juin et 27 octobre 1687, qui interdisaient l'usage de la canne dans les provinces méridionales de la France, chaque pays, chaque ville resta fidèle à sa routine, parce que les mesures autorisées par l'État n'avaient pas alors une base assez inaltérable pour mériter le sacrifice des vieilles habitudes.

Le mètre est l'unité fondamentale et l'étalon de toutes les mesures. Sa base est invariable comme la nature; sa longueur est la dix-millionième partie du quart du méridien terrestre, c'est-à-dire de 443 lignes 2959360, ou de 36 pouces 11 lignes 2959360, ou de 3 pieds 11 lignes 2959360 dix-millionnièmes de lignes.

TABLEAU des multiples et sous-multiples du mètre , comparés à la toise et aux sous-divisions de la toise.

NOUVELLES DÉNOMINATIONS des Mesures de Longueur.	VALEURS RELATIVES.	RAPPORT du nouveau système avec la toise et les sous-divisions de la toise.					
		VALEUR en toises et centièmes de toises.		VALEUR en pieds, pouces, lignes et centièmes de lignes.			
		Toises.	Cent.	Pieds.	Pouc.	Lignes.	Cent.
Myriamètre . .	10 Kilomètres	5130	74	30784	5	3	»
Kilomètre . . .	10 Hectomètres	513	07	3078	5	4	»
Hectomètre . .	10 Décamètres	51	31	307	10	2	»
Décamètre . . .	10 Mètres	5	13	30	9	5	»
Mètre	10 Décimètres	»	51	3	»	11	296
Décimètre . . .	10 Centimètres	»	»	»	3	8	»
Centimètre . . .	10 Millimètres	»	»	»	»	4	»
Millimètre . . .	10 Dix-millim.	»	»	»	»	»	44

Les mesures de longueur peuvent se diviser en mesures de longueur proprement dites, et en mesures itinéraires ou de distance. Parmi celles-ci on comptait autrefois les lieues de poste de 2000 toises, les lieues communes de 25 au degré, les lieues moyennes des 2565 toises 37 centièmes, et les lieues marines de 20 au degré, qui sont, dans le nouveau système, remplacées par le myriamètre et ses sous-divisions.

Les mesures de longueur proprement dites étaient, suivant les pays, la toise, le pied, la brasse marine, la canne, la varre, la verge, la brache, le ras, le palme, le pick, etc. Le principal inconvénient de l'ancien système n'était pas seulement la variété de ces dénominations, mais encore la différente valeur de la même mesure d'une ville à l'autre et même d'un village à l'autre. De là les difficultés du commerce, les mécomptes fréquens dans les spéculations, parce

que peu de personnes avaient les moyens de faire les comparaisons et les calculs nécessaires pour s'éclairer.

Les tables suivantes présenteront les réductions des mesures de longueur de toutes les villes de commerce ou de manufactures, et seront suivies d'une table de conversion des pieds, pouces et lignes, des centièmes d'aunes en trente-deuxièmes, des centièmes de cannes, de brasses marines et de varres d'Espagne en quarante-huitièmes, et des centièmes de toutes les autres mesures de longueur en seizièmes.

On ne doit pas aussi perdre de vue l'interprétation que j'ai donnée dans le premier chapitre des dixièmes, centièmes, millièmes, et dix-millièmes présentés dans les vides du Régulateur appliqué sur les tables. Dans les comparaisons des anciennes mesures itinéraires aux nouvelles, le myriamètre étant l'unité, les dixièmes sont des kilomètres, les centièmes des hectomètres, les millièmes des décamètres, et les dix-millièmes des mètres.

Dans la conversion des anciennes mesures de longueur aux nouvelles, le mètre étant l'unité, les dixièmes se traduiront par décimètres, les centièmes par centimètres, les millièmes par millimètres, les dix-millièmes par dix-millimètres. Dans l'opération inverse, les fractions conserveront les dénominations de dixième, centième (1), dont on cherchera la réduction en subdivisions des anciennes mesures dans le tableau qui termine ce chapitre.

Soit 412 à réduire en aunes de Paris, je cherche la table qui indique cette réduction, et après avoir décomposé cette quantité comme il suit, je procède à l'application du Régulateur, qui me donne les résultats suivans :

QUANTITÉS		RÉSULTATS	
à		de	
COMPARER.		LA COMPARAISON.	
Mètres.		Aunes.	Cent.
400		336	57
10		8	41
2		1	68
<hr/>		<hr/>	
TOTAL .. 412		346	66

(1) On ne doit pas oublier que la précision des résultats exige que les millièmes et dix-millièmes soient négligés, lorsque leur produit n'excède pas 50, et que, dans le cas contraire, il convient d'ajouter une unité aux centièmes, ainsi qu'il est dit dans le premier chapitre.

MESURES DE LONGUEUR.

Je trouve donc, après avoir additionné les réponses du Régulateur, que 412 mètres valent 346 aunes 66 centièmes d'aune; pour avoir la valeur de ces 66 centièmes en trente-deuxièmes, je consulte le tableau placé à la fin du chapitre sur lequel 66 centièmes sont traduits par 21 trente-deuxièmes et 1 dixième de trente-deuxièmes.

Je suppose à présent que j'ai 346 aunes de Paris et 66 centièmes à réduire en mètres : le même procédé sur la table inverse prouvera l'exactitude du premier exemple.

QUANTITÉS.		RÉSULTATS	
à		de	
COMPARER.		LA COMPARAISON.	
Aunes.	Centièmes.	Mètres.	Centièmes.
300	»	356	53
40	»	47	54
6	»	7	13
»	60	»	71
»	06	»	07
—	—	—	—
TOTAL . . 346	66	411	98

On voit en effet que cette seconde opération reproduit les 412 mètres à 2 centièmes près, ce qui provient de l'abandon des millièmes et des dix-millièmes.

Le prix de l'aune étant connu, on peut, par le même moyen, connaître la valeur du mètre.

Je suppose que l'aune ait coûté 50 francs : le Régulateur, appliqué à côté du nombre 50, sur la table de réduction des mètres en aunes, donnera pour la valeur du mètre 42 fr. 07 cent., en opérant du mètre à l'aune sur la table inverse, c'est-à-dire, en cherchant la valeur de l'aune de Paris. le mètre ayant coûté 42 fr. 07 cent., la réponse du Régulateur sera 50 fr.

	Francs. Cent.
Car sur cette table 40 fr. produiront.....	47 54
2 francs produiront.....	2 38
Et 7 centimes produiront par le Régulateur des fractions.	0 08
	TOTAL... 50 00

Cet exemple doit suffire , puisque c'est partout le même procédé , la même exactitude et la même précision ; il ne me reste plus qu'une observation à faire.

Il est possible que , dans une entreprise immense comme celle-ci , j'aie pu oublier les mesures de quelques villes. Pour réparer en quelque sorte ces oublis , s'il en existe dans cette édition , je vais indiquer un moyen simple de réduire en mètres celles omises.

Dans chaque ville , on sait que la mesure en usage est composée d'un certain nombre de pieds , pouces et lignes. On trouvera dans les tables de ce chapitre (*voyez France*) la réduction des toises , pieds , pouces , et lignes en mètres et subdivisions du mètre , en comparant sur ces tables le nombre de toises , pieds , pouces et lignes qui composent ces mesures ; on en trouvera la valeur en mètres par l'addition des divers résultats.

Instruction sur la largeur des draps , étoffes , toiles , etc. , pour les rendre tous à la largeur du mètre courant.

J'ai cherché un moyen pour être utile aux administrations des troupes , en leur donnant des résultats certains sur les différentes largeurs et l'emploi des draps pour la confection de l'habillement des militaires.

Les opérations en sont très-faciles ; c'est la même application que pour toutes les autres tables qui composent cet ouvrage.

Je vais démontrer par quelques opérations la manière et la facilité avec lesquelles on opère.

Je suppose qu'un capitaine d'habillement reçoive la quantité de six pièces de drap sur plusieurs largeurs ; savoir : la 1.^{re} à 1 mètre 315 , la 2.^e x mètre 318 , la 3.^e x mètre 317 , la 4.^e x mètre 415 , la 5.^e x mètre 518 et la 6.^e x mètre 512.

Elles ont chacune 60 mètres de longueur ; l'on demande combien elles contiennent chacune , comme si la pièce n'avait de largeur qu'un mètre.

OPÉRATIONS.

		Mèt. Fract.
1. ^{re}	L'on prend la Table qui porte x 315 et l'on appose le régulateur sur 60, on a	96 000
2. ^e x 318	82 500
3. ^e x 317	85 714
4. ^e x 415	108 000
5. ^e x 518	97 500
6. ^e x 512	85 000

} 554,714

Le résultat de cette opération est très-facile par l'application simple du Régulateur. Pour avoir la preuve , l'on prendra de la même manière sur la table inverse , et pour chacun des articles , la lon-

neur trouvée, comme si le drap n'avait qu'un mètre de largeur pour le rendre à sa largeur primitive.

1. ^{re} Opération.	2. ^e Opération.	3. ^e Opération.	4. ^e Opération.	5. ^e Opération.	6. ^e Opération.
90	56 25	80 »	58 1878	80 »	56 000
6	3 75	2 »	1 4545	5 »	3 500
		» 50	» 3636	» 700	» 490
				» 10	» 07
				» 4	» 2
96	60 00	82 50	59 9999	85 714	59 999
				108	60 0000
				97 50	59 9999
					85 59 9999

Ayant récapitulé les différents rapports, ils ont reproduit ensemble les 360 mètres qui composent les six pièces de drap à raison de 60 mètres de longueur chacune, sur des différentes largeurs, lesquelles ayant été toutes supposées d'une largeur différente, ont produit ensemble 554 mètres 714 millimètres, c'est-à-dire comme si le drap n'avait eu de largeur que le mètre, qu'on peut regarder comme le mètre carré.

Il est donc toujours facile de savoir par ce moyen, combien il faudra de drap, d'étoffe, de toile, etc., pour confectionner les objets demandés.

Une chose bien essentielle encore est de trouver par les mêmes moyens le prix des draps, étoffes, etc., aussi par les mêmes tables.

L'exemple suivant va nous donner la manière de trouver le prix de ces draps ou étoffes: l'on suppose en ce cas vouloir connaître si le mètre de drap ayant 1 mèt. 3/8 de largeur a coûté 45 fr., combien coûtera le mètre. L'on cherche la table qui porte cette largeur, sur laquelle on fait l'application du Régulateur, en prenant :

- 1.^o Sur la table comparative pour 40, qui donnent pour résultat du premier rapport. 29 f. 09
 2.^o Pour 5, qui donnent pour résultat du deuxième rapport 3 64

Le mètre revient à 32 73

Pour la preuve, en décomposant les 32 fr. 73 c. comme suit, l'on reproduira les 45 fr.

EXEMPLE :

1. ^o Pour 30	»	41	25
2. ^o —	2	2	75
3. ^o —	70	»	96
4. ^o —	3	»	4
		32	73
		45	00

Ces exemples suffisent et prouvent évidemment la vérité de ces rapports. (Voyez chap. III.)

CHAPITRE SECOND.

MESURES DE LONGUEUR.

TABLE comparative.		Réduction des Pics en Mètres.	Réduction des Mètres en Pica.
1 0 0 0 0	ABYSSINIE.	6 8 5 0 0 0 0	1 4 5 9 8 5 4 0
2 0 0 0 0		1 3 7 0 0 0 0 0	2 9 1 9 7 0 8 0
3 0 0 0 0		2 0 5 5 0 0 0 0	4 3 7 9 5 6 2 0
4 0 0 0 0		2 7 4 0 0 0 0 0	5 8 3 9 4 1 6 0
5 0 0 0 0		3 4 2 5 0 0 0 0	7 2 9 9 2 7 0 0
6 0 0 0 0		4 1 1 0 0 0 0 0	8 7 5 9 1 2 4 1
7 0 0 0 0		4 7 9 5 0 0 0 0	1 0 2 1 8 9 7 8 1
8 0 0 0 0		5 4 8 0 0 0 0 0	1 1 6 7 8 8 3 2 1
9 0 0 0 0		6 1 6 5 0 0 0 0	1 3 1 3 8 6 8 6 1
TABLE comparative.		Réduction des Ellen en Mètres.	Réduction des Mètres en Ellen.
1 0 0 0 0	ALACHAPELLE.	6 6 8 4 0 2 2	1 4 9 6 1 0 5 1
2 0 0 0 0		1 3 3 6 8 0 4 5	2 9 9 2 2 1 0 2
3 0 0 0 0		2 0 0 5 2 0 6 4	4 4 8 8 3 1 5 2
4 0 0 0 0		2 6 7 3 6 0 9 0	5 9 8 4 4 2 0 3
5 0 0 0 0		3 3 4 2 0 1 1 2	7 4 8 0 5 2 5 4
6 0 0 0 0		4 0 1 0 4 1 3 5	8 9 7 6 6 3 0 5
7 0 0 0 0		4 6 7 8 8 1 5 7	1 0 4 7 2 7 3 5 6
8 0 0 0 0		5 3 4 7 2 1 8 0	1 1 9 6 8 8 4 0 6
9 0 0 0 0		6 0 1 5 6 2 0 2	1 3 4 6 4 9 4 5 7
TABLE comparative.		Réduction des Pics en Mètres.	Réduction des Mètres en Pica.
1 0 0 0 0	A L R P.	6 7 7 2 0 0 0	1 4 7 6 6 6 8 7
2 0 0 0 0		1 3 5 4 4 0 0 0	2 9 5 3 3 3 7 4
3 0 0 0 0		2 0 3 1 5 9 9 9	4 4 3 0 0 0 6 0
4 0 0 0 0		2 7 0 8 7 9 9 9	5 9 0 6 6 7 4 7
5 0 0 0 0		3 3 8 5 9 9 9 9	7 3 8 3 3 4 3 4
6 0 0 0 0		4 0 6 3 1 9 9 9	8 8 6 0 0 1 2 1
7 0 0 0 0		4 7 4 0 3 9 9 9	1 0 3 3 6 6 8 0 8
8 0 0 0 0		5 4 1 7 5 9 9 9	1 1 8 1 3 3 4 9 4
9 0 0 0 0		6 0 9 4 7 9 9 8	1 3 2 9 0 0 1 8 1
TABLE comparative.		Réduction des Pics en Mètres.	Réduction des Mètres en Pica.
1 0 0 0 0	ALEXANDRIE.	6 8 0 0 0 0 0	1 4 7 0 5 8 8 2
2 0 0 0 0		1 3 6 0 0 0 0 0	2 9 4 1 1 7 6 5
3 0 0 0 0		2 0 4 0 0 0 0 0	4 4 1 1 7 6 4 7
4 0 0 0 0		2 7 2 0 0 0 0 0	5 8 8 2 3 5 3 0
5 0 0 0 0		3 4 0 0 0 0 0 0	7 3 5 2 9 4 1 2
6 0 0 0 0		4 0 8 0 0 0 0 0	8 8 2 3 5 2 9 4
7 0 0 0 0		4 7 6 0 0 0 0 0	1 0 2 9 4 1 1 7 7
8 0 0 0 0		5 4 4 0 0 0 0 0	1 1 7 6 4 7 0 5 9
9 0 0 0 0		6 1 2 0 0 0 0 0	1 3 2 3 5 2 9 4 2

TABLE comparative.		Réduction des Pics en Mètres.	Réduction des Mètres en Pics,
1 0 0 0 0	ALGER (Tasque).	6 2 2 7 4 5 7	1 6 0 5 7 9 2 1
2 0 0 0 0		1 2 4 5 4 9 1 3	3 2 1 1 5 8 4 2
3 0 0 0 0		1 8 6 8 2 3 7 0	8 8 1 7 3 7 6 4
4 0 0 0 0		2 4 9 0 9 8 2 7	6 4 2 3 1 6 8 5
5 0 0 0 0		3 1 1 3 7 2 8 4	8 0 2 8 9 6 0 6
6 0 0 0 0		3 7 3 6 4 7 4 0	9 6 3 4 7 5 2 7
7 0 0 0 0		4 3 5 9 2 1 9 7	1 1 2 4 0 5 4 4 9
8 0 0 0 0		4 9 8 1 9 6 5 4	1 2 8 4 6 3 3 7 1
9 0 0 0 0		5 6 0 4 7 1 1 1	1 4 4 5 2 1 2 9 1
TABLE comparative.		Réduction des Pics en Mètres.	Réduction des Mètres en Pics,
1 0 0 0 0	ALGER (Moué).	4 6 6 9 5 6 7	2 1 4 1 5 2 6 3
2 0 0 0 0		9 3 3 9 1 3 4	4 2 8 3 0 5 2 5
3 0 0 0 0		1 4 0 0 8 7 0 0	6 4 2 4 5 7 8 8
4 0 0 0 0		1 8 6 7 8 2 6 7	8 5 6 6 1 0 5 0
5 0 0 0 0		2 3 3 4 7 8 3 4	1 0 7 0 7 6 3 1 3
6 0 0 0 0		2 8 0 1 7 4 0 1	1 2 8 4 9 1 5 7 5
7 0 0 0 0		3 2 6 8 6 9 6 8	1 4 9 9 0 6 8 3 8
8 0 0 0 0		3 7 3 5 6 5 3 5	1 7 1 3 2 2 1 0 1
9 0 0 0 0		4 2 0 2 6 1 0 1	1 9 2 7 3 7 3 6 3
TABLE comparative.		Réduction des Vara en Mètres.	Réduction des Mètres en Vara.
1 0 0 0 0	ALICANTE.	7 6 0 2 1 4 5	1 3 1 5 4 1 8 2
2 0 0 0 0		1 5 2 0 4 2 9 0	2 6 3 0 8 3 6 4
3 0 0 0 0		2 2 8 0 6 4 3 5	3 9 4 6 2 5 4 6
4 0 0 0 0		3 0 4 0 8 5 8 0	5 2 6 1 6 7 2 8
5 0 0 0 0		3 8 0 1 0 7 2 5	6 5 7 7 0 9 1 0
6 0 0 0 0		4 5 6 1 2 8 7 0	7 8 9 2 5 0 9 2
7 0 0 0 0		5 3 2 1 5 0 1 5	9 2 0 7 9 2 7 5
8 0 0 0 0		6 0 8 1 7 1 6 0	1 0 5 2 3 3 4 5 7
9 0 0 0 0		6 8 4 1 9 3 0 5	1 1 8 3 8 7 6 3 9
TABLE comparative.		Réduction des Ellen en Mètres.	Réduction des Mètres en Ellen.
1 0 0 0 0	AMSTERDAM.	6 8 7 8 2 4 9	1 4 5 3 8 5 8 3
2 0 0 0 0		1 3 7 5 6 4 9 9	2 9 0 7 7 1 6 6
3 0 0 0 0		2 0 6 3 4 7 4 8	4 3 6 1 5 7 4 9
4 0 0 0 0		2 7 5 1 2 9 9 8	5 8 1 5 4 3 3 2
5 0 0 0 0		3 4 3 9 1 2 4 7	7 2 6 9 2 9 1 5
6 0 0 0 0		4 1 2 6 9 4 9 7	8 7 2 3 1 4 4 8
7 0 0 0 0		4 8 1 4 7 7 4 6	1 0 1 7 7 0 0 8 1
8 0 0 0 0		5 5 0 2 5 9 9 5	1 1 6 3 0 8 6 6 4
9 0 0 0 0		6 1 9 0 4 2 4 5	1 3 0 8 4 7 2 4 7
TABLE comparative.		Réduction des Bracci en Mètres.	Réduction des Mètres en Bracci.
1 0 0 0 0	ANCONE.	6 6 4 1 1 6 2	1 5 0 5 7 6 0 7
2 0 0 0 0		1 3 2 8 2 3 2 3	3 0 1 1 5 2 1 3
3 0 0 0 0		1 9 9 2 3 4 8 5	4 5 1 7 2 8 2 0
4 0 0 0 0		2 6 5 6 4 6 4 7	6 0 2 3 0 4 2 6
5 0 0 0 0		3 3 2 0 5 8 0 9	7 5 2 8 8 0 3 3
6 0 0 0 0		3 9 8 4 6 9 7 0	9 0 3 4 5 6 3 9
7 0 0 0 0		4 6 4 8 8 1 3 2	1 0 5 4 0 3 2 4 6
8 0 0 0 0		5 3 1 2 9 2 9 4	1 2 0 4 6 0 8 5 2
9 0 0 0 0		5 9 7 7 0 4 5 5	1 3 5 5 1 8 4 5 9

CHAPITRE II. — Mesures de Longueur.

9

TABLE comparative.		Réduction des Pieds en Mètres.	Réduction des Mètres en Pieds.
1 0 0 0 0	ANCONE Piede di fabbrica.	4 0 7 9 2 1 5	2 4 5 1 4 5 1 8
2 0 0 0 0		8 1 5 8 4 3 1	4 9 0 2 9 0 3 6
3 0 0 0 0		1 2 2 3 7 6 4 6	7 3 5 4 3 5 5 5
4 0 0 0 0		1 6 3 1 6 8 6 2	9 8 0 5 8 0 7 3
5 0 0 0 0		2 0 3 9 6 0 7 7	1 2 2 5 7 2 5 9 1
6 0 0 0 0		2 4 4 7 5 2 9 2	1 4 7 0 8 7 1 0 9
7 0 0 0 0		2 8 5 5 4 5 0 8	1 7 1 6 0 1 6 2 8
8 0 0 0 0		3 2 6 3 3 7 2 3	1 9 6 1 1 6 1 4 6
9 0 0 0 0		3 6 7 1 2 9 3 9	2 2 0 6 3 0 6 6 4
TABLE comparative.		Réduction des Yards en Mètres.	Réduction des Mètres en Yards.
1 0 0 0 0	ANGLITERRE.	9 1 4 7 3 8 8	1 0 9 3 2 0 8 2
2 0 0 0 0		1 8 2 9 4 7 7 6	2 1 8 6 4 1 6 5
3 0 0 0 0		2 7 4 4 2 1 6 4	3 2 7 9 6 2 4 7
4 0 0 0 0		3 6 5 8 9 5 5 3	4 3 7 2 8 3 3 0
5 0 0 0 0		4 5 7 3 6 9 4 1	5 4 6 6 0 4 1 2
6 0 0 0 0		5 4 8 8 4 3 2 9	6 5 5 9 2 4 9 5
7 0 0 0 0		6 4 0 3 1 7 1 7	7 6 5 2 4 5 7 7
8 0 0 0 0		7 3 1 7 9 1 0 5	8 7 4 5 6 6 5 0
9 0 0 0 0		8 2 3 2 6 4 9 4	9 8 3 8 8 7 4 2
TABLE comparative.		Réduction des Ellen en Mètres.	Réduction des Mètres en Ellen.
1 0 0 0 0	ANGLITERRE.	1 1 4 3 4 7 9 9	8 7 4 5 2 3 4
2 0 0 0 0		2 2 8 6 9 5 9 8	1 7 4 9 0 4 6 9
3 0 0 0 0		3 4 3 0 4 3 9 8	2 6 2 3 5 7 0 3
4 0 0 0 0		4 5 7 3 9 1 9 7	3 4 9 8 0 9 3 8
5 0 0 0 0		5 7 1 7 3 9 9 6	4 3 7 2 6 1 7 2
6 0 0 0 0		6 8 6 0 8 7 9 5	5 2 4 7 1 4 0 7
7 0 0 0 0		8 0 0 4 3 5 9 4	6 1 2 1 6 6 4 1
8 0 0 0 0		9 1 4 7 8 3 9 3	6 9 9 6 1 8 7 6
9 0 0 0 0		1 0 2 9 1 3 1 9 3	7 8 7 0 7 1 1 0
TABLE comparative.		Réduction des Ellen en Mètres.	Réduction des Mètres en Ellen.
1 0 0 0 0	ANVERS Ellen de Soie.	6 9 3 2 6 0 1	1 4 4 2 4 6 0 0
2 0 0 0 0		1 3 8 6 5 2 0 2	2 8 8 4 9 2 0 0
3 0 0 0 0		2 0 7 9 7 8 0 3	4 3 2 7 3 8 0 0
4 0 0 0 0		2 7 7 3 0 4 0 4	5 7 6 9 8 4 0 0
5 0 0 0 0		3 4 6 6 3 0 0 5	7 2 1 2 3 0 0 0
6 0 0 0 0		4 1 5 9 5 6 0 6	8 6 5 4 7 6 0 0
7 0 0 0 0		4 8 5 2 8 2 0 7	1 0 0 9 7 2 2 0 0
8 0 0 0 0		5 5 4 6 0 8 0 8	1 1 5 3 9 6 8 0 0
9 0 0 0 0		6 2 3 9 3 4 0 9	1 2 9 8 2 1 4 0 0
TABLE comparative.		Réduction des Ellen en Mètres.	Réduction des Mètres en Ellen.
1 0 0 0 0	ANVERS Ellen de Laine.	6 8 4 0 0 0 0	1 4 6 1 9 8 8 3
2 0 0 0 0		1 3 6 8 0 0 0 0	2 9 2 3 9 7 6 6
3 0 0 0 0		2 0 5 2 0 0 0 0	4 3 8 5 9 6 4 9
4 0 0 0 0		2 7 3 6 0 0 0 0	5 8 4 7 9 5 3 2
5 0 0 0 0		3 4 2 0 0 0 0 0	7 3 0 9 9 4 1 5
6 0 0 0 0		4 1 0 4 0 0 0 0	8 7 7 1 9 2 9 8
7 0 0 0 0		4 7 8 8 0 0 0 0	1 0 2 3 3 9 1 8 1
8 0 0 0 0		5 4 7 2 0 0 0 0	1 1 6 9 5 9 0 6 4
9 0 0 0 0		6 1 5 6 0 0 0 0	1 3 1 5 7 8 9 4 7

TABLE comparative.		Réduction des Vara en Mètres.	Réduction des Mètres en Vara.
1 0 0 0 0	ARRAGON.	6 6 7 0 1 5 3	1 4 9 9 2 1 6 0
2 0 0 0 0		1 3 3 4 0 3 0 6	2 9 9 8 4 3 2 0
3 0 0 0 0		2 0 0 1 0 4 5 9	4 4 9 7 6 4 8 0
4 0 0 0 0		2 6 6 8 0 6 1 1	5 9 9 6 8 6 4 1
5 0 0 0 0		3 3 3 5 0 7 6 4	7 4 9 6 0 8 0 1
6 0 0 0 0		3 0 0 2 0 9 1 7	8 9 9 5 2 9 6 1
7 0 0 0 0		4 6 6 9 1 0 7 0	1 0 4 9 4 5 1 2 1
8 0 0 0 0		5 3 3 6 1 2 2 3	1 1 9 9 3 7 2 8 1
9 0 0 0 0		6 0 0 3 1 3 7 6	1 3 4 9 2 9 4 4 1
TABLE comparative.		Réduction des Ellen en Mètres.	Réduction des Mètres en Ellen.
1 0 0 0 0	AUGSBOURG Grand Ellen.	6 0 9 5 2 5 1	1 6 4 0 6 2 1 5
2 0 0 0 0		1 2 1 9 0 5 0 2	3 2 8 1 2 4 3 0
3 0 0 0 0		1 8 2 8 5 7 5 3	4 9 2 1 8 6 4 6
4 0 0 0 0		2 4 3 8 1 0 0 4	6 5 6 2 4 8 6 1
5 0 0 0 0		3 0 4 7 6 2 5 5	8 2 0 3 1 0 7 6
6 0 0 0 0		4 6 5 7 1 5 0 6	9 8 4 3 7 2 9 1
7 0 0 0 0		4 2 6 6 6 7 5 7	1 1 4 8 4 3 5 0 7
8 0 0 0 0		4 8 7 6 2 0 0 8	1 3 1 2 4 9 7 2 2
9 0 0 0 0		5 4 0 5 7 2 5 9	1 4 7 6 5 5 9 3 7
TABLE comparative.		Réduction des Ellen en Mètres.	Réduction des Mètres en Ellen.
1 0 0 0 0	AUGSBOURG Petit Ellen.	5 9 2 3 8 0 8	1 6 8 8 1 0 3 3
2 0 0 0 0		1 1 8 4 7 6 1 6	3 3 7 6 2 0 6 7
3 0 0 0 0		1 7 7 7 1 4 2 4	5 0 6 4 3 1 0 0
4 0 0 0 0		2 3 6 9 5 2 3 2	6 7 5 2 4 1 3 3
5 0 0 0 0		2 9 6 1 9 0 4 0	8 4 4 0 5 1 6 7
6 0 0 0 0		3 5 5 4 2 8 4 8	1 0 1 2 8 6 2 0 0
7 0 0 0 0		4 1 4 6 6 6 5 6	1 1 8 1 6 7 2 3 4
8 0 0 0 0		4 7 3 9 0 4 6 4	1 3 5 0 4 8 2 6 7
9 0 0 0 0		5 3 3 1 4 2 7 2	1 5 1 9 2 9 3 0 0
TABLE comparative.		Réduction des Cannes en Mètres.	Réduction des Mètres en Cannes.
1 0 0 0 0	BARCELONE.	5 3 8 2 4 0 9	1 8 5 7 9 0 4 2
2 0 0 0 0		1 0 7 6 4 8 1 8	3 7 1 5 8 0 8 3
3 0 0 0 0		1 6 1 4 7 2 2 7	5 5 7 3 7 1 2 5
4 0 0 0 0		2 1 5 2 9 6 3 6	7 4 3 1 6 1 6 7
5 0 0 0 0		2 6 9 1 2 0 4 5	9 2 8 9 5 2 0 9
6 0 0 0 0		3 2 2 9 4 4 5 4	1 1 1 4 7 4 2 5 0
7 0 0 0 0		3 7 6 7 6 8 6 2	1 3 0 0 5 3 2 9 2
8 0 0 0 0		4 3 0 5 9 2 7 1	1 4 8 6 3 2 3 3 4
9 0 0 0 0		4 8 4 4 1 6 8 0	1 6 7 2 1 1 3 7 6
TABLE comparative.		Réduction des Aunes en Mètres.	Réduction des Mètres en Aunes.
1 0 0 0 0	BASLE.	1 1 7 8 8 9 6 4	8 4 8 2 5 0 9
2 0 0 0 0		2 3 5 7 7 9 2 9	1 6 9 6 5 0 1 8
3 0 0 0 0		3 5 3 6 6 8 9 3	2 5 4 4 7 5 2 8
4 0 0 0 0		4 7 1 5 5 8 5 8	3 3 9 3 0 0 3 7
5 0 0 0 0		5 8 9 4 4 8 2 2	4 2 4 1 2 5 4 6
6 0 0 0 0		7 0 7 3 3 7 8 6	5 0 8 9 5 0 5 5
7 0 0 0 0		8 2 5 2 2 7 5 1	5 9 3 7 7 5 6 4
8 0 0 0 0		9 4 3 1 1 7 1 5	6 7 8 6 0 0 7 4
9 0 0 0 0		1 0 6 1 0 0 6 7 9	7 6 3 4 2 5 8 3

CHAPITRE II. — Mesures de Longueur.

11

TABLE comparative.		Réduction des Brasses en Mètres.	Réduction des Mètres en Brasses.
1 0 0 0 0	BASLE.	5 4 1 6 2 4 6	1 8 4 6 2 9 7 1
2 0 0 0 0		1 0 8 3 2 4 9 3	3 6 9 2 5 9 4 2
3 0 0 0 0		1 6 2 4 8 7 3 9	5 5 3 8 8 9 1 3
4 0 0 0 0		2 1 6 6 4 9 8 5	7 3 8 5 1 8 8 4
5 0 0 0 0		2 7 0 8 1 2 3 2	9 2 3 1 4 8 5 5
6 0 0 0 0		3 2 4 9 7 4 7 8	1 1 0 7 7 7 8 2 7
7 0 0 0 0		3 7 9 1 3 7 2 5	1 2 9 2 4 0 7 9 8
8 0 0 0 0		4 3 3 2 9 9 7 1	1 4 7 7 0 3 7 6 9
9 0 0 0 0		4 8 7 4 6 2 1 7	1 6 6 1 6 6 7 3 8
TABLE comparative.		Réduction des Ellen en Mètres.	Réduction des Mètres en Ellen.
1 0 0 0 0	BATAVIA.	6 8 5 7 7 2 1	1 4 5 8 2 1 0 3
2 0 0 0 0		1 3 7 1 5 4 4 3	2 9 1 6 4 2 0 6
3 0 0 0 0		2 0 5 7 3 1 6 4	4 3 7 4 6 3 0 9
4 0 0 0 0		2 7 4 3 0 8 8 5	5 8 3 2 8 4 1 3
5 0 0 0 0		3 4 2 8 8 6 0 7	7 2 9 1 0 5 1 6
6 0 0 0 0		4 1 1 4 6 3 2 8	8 7 4 9 2 6 1 9
7 0 0 0 0		4 8 0 0 4 0 4 9	1 0 2 0 7 4 7 2 2
8 0 0 0 0		5 4 8 6 1 7 7 1	1 1 6 6 5 6 8 2 5
9 0 0 0 0		6 1 7 1 9 4 9 2	1 3 1 2 3 8 9 2 8
TABLE comparative.		Réduction des Aunes en Mètres.	Réduction des Mètres en Aunes.
1 0 0 0 0	BAYONNE.	8 8 5 0 3 5 7	1 1 2 9 8 9 8 0
2 0 0 0 0		1 7 7 0 0 7 1 3	2 2 5 9 7 9 5 9
3 0 0 0 0		2 6 5 5 1 0 7 0	3 3 8 9 6 9 3 9
4 0 0 0 0		3 5 4 0 1 4 2 6	4 5 1 9 5 9 1 9
5 0 0 0 0		4 4 2 5 1 7 8 3	5 6 4 9 4 8 9 9
6 0 0 0 0		5 3 1 0 2 1 4 0	6 7 7 9 3 8 7 8
7 0 0 0 0		6 1 9 5 2 4 9 6	7 9 0 9 2 8 5 8
8 0 0 0 0		7 0 8 0 2 8 5 3	9 0 3 9 1 8 3 8
9 0 0 0 0		7 9 6 5 3 2 1 0	1 0 1 6 9 0 8 1 8
TABLE comparative.		Réduction des Cabits en Mètres.	Réduction des Mètres en Cabits.
1 0 0 0 0	BENGALIE.	4 5 7 2 5 6 6	2 1 8 6 9 5 5 8
2 0 0 0 0		9 1 4 5 1 3 2	4 3 7 3 9 1 1 6
3 0 0 0 0		1 3 7 1 7 6 9 9	6 5 6 0 8 6 7 3
4 0 0 0 0		1 8 2 9 0 2 6 5	8 7 4 7 8 2 3 1
5 0 0 0 0		2 2 8 6 2 8 3 1	1 0 9 3 4 7 7 8 9
6 0 0 0 0		2 7 4 3 5 3 9 7	1 3 1 2 1 7 3 4 7
7 0 0 0 0		3 2 0 0 7 9 6 3	1 5 3 0 8 6 9 0 4
8 0 0 0 0		3 6 5 8 0 5 2 9	1 7 4 9 5 6 4 6 2
9 0 0 0 0		4 1 1 5 3 0 9 6	1 9 6 8 2 6 0 2 0
TABLE comparative.		Réduction des Bracci en Mètres.	Réduction des Mètres en Bracci.
1 0 0 0 0	BRACCIO di panno. BERGAME	6 5 9 6 0 4 5	1 5 1 6 0 6 0 0
2 0 0 0 0		1 3 1 9 2 0 9 0	3 0 3 2 1 1 9 9
3 0 0 0 0		1 9 7 8 8 1 3 5	4 5 4 8 1 7 9 9
4 0 0 0 0		2 6 3 8 4 1 8 1	6 0 6 4 2 3 9 9
5 0 0 0 0		3 2 9 8 0 2 2 6	7 5 8 0 2 9 9 9
6 0 0 0 0		3 9 5 7 6 2 7 1	9 0 9 6 3 5 9 8
7 0 0 0 0		4 6 1 7 2 3 1 6	1 0 6 1 2 4 1 9 8
8 0 0 0 0		5 2 7 6 8 3 6 1	1 2 1 2 8 4 7 9 8
9 0 0 0 0		5 9 3 6 4 4 0 6	1 3 6 4 4 5 3 9 7

TABLE comparative.		Réduction des Bracci en Mètres.	Réduction des Mètres en Bracci.
1 0 0 0 0	BERGAME Braccio di Fabbrica.	5 2 9 7 8 1 5	1 8 8 7 5 7 0 5
2 0 0 0 0		1 0 5 9 5 6 3 1	3 7 7 5 1 4 1 0
3 0 0 0 0		1 5 8 9 3 4 4 6	5 6 6 2 7 1 1 5
4 0 0 0 0		2 1 1 9 1 2 6 1	7 5 5 0 2 8 2 0
5 0 0 0 0		2 6 4 8 9 0 7 7	9 4 3 7 8 5 2 6
6 0 0 0 0		3 1 7 8 6 8 9 2	1 1 3 2 5 4 2 3 1
7 0 0 0 0		3 7 0 8 4 7 0 7	1 3 2 1 2 9 9 3 6
8 0 0 0 0		4 2 3 8 2 5 2 3	1 5 1 0 0 5 6 4 2
9 0 0 0 0		4 7 6 8 0 3 4 8	1 6 9 8 8 1 3 4 7
TABLE comparative.			Réduction des Ellen en Mètres.
1 0 0 0 0	BERGEN.	6 2 7 7 0 7 1	1 5 9 3 0 9 9 7
2 0 0 0 0		1 2 5 5 4 1 4 2	3 1 8 6 1 9 9 5
3 0 0 0 0		1 8 8 3 1 2 1 3	4 7 7 9 2 9 9 2
4 0 0 0 0		2 5 1 0 8 2 8 3	6 3 7 2 3 9 9 0
5 0 0 0 0		3 1 3 8 5 3 5 4	7 9 6 5 4 9 8 7
6 0 0 0 0		3 7 6 6 2 4 2 5	9 5 5 8 5 9 8 5
7 0 0 0 0		4 3 9 3 9 4 9 6	1 1 1 5 1 6 9 8 2
8 0 0 0 0		5 0 2 1 6 5 6 7	1 2 7 4 4 7 9 8 0
9 0 0 0 0		5 6 4 9 3 6 3 8	1 4 3 3 7 8 9 7 7
TABLE comparative.			Réduction des Ellen en Mètres.
1 0 0 0 0	BERLIN.	6 6 7 0 1 5 3	1 4 9 9 2 1 6 0
2 0 0 0 0		1 3 3 4 0 3 0 6	2 9 9 8 4 3 2 0
3 0 0 0 0		2 0 0 1 0 4 5 9	4 4 9 7 6 4 8 0
4 0 0 0 0		2 6 6 8 0 6 1 1	5 9 9 6 8 6 4 1
5 0 0 0 0		3 3 3 5 0 7 6 4	7 4 9 6 0 8 0 1
6 0 0 0 0		4 0 0 2 0 9 1 7	8 9 9 5 2 9 6 1
7 0 0 0 0		4 6 6 9 1 0 7 0	1 0 4 9 4 5 1 2 1
8 0 0 0 0		5 3 3 6 1 2 2 3	1 1 9 9 3 7 2 8 1
9 0 0 0 0		6 0 0 3 1 3 7 6	1 3 4 9 2 9 4 4 1
TABLE comparative.			Réduction des Ellen en Mètres.
1 0 0 0 0	BRANK.	5 4 1 6 2 4 6	1 8 4 6 2 9 7 1
2 0 0 0 0		1 0 8 3 2 4 9 3	3 6 9 2 5 9 4 2
3 0 0 0 0		1 6 2 4 8 7 3 9	5 5 3 8 8 9 1 3
4 0 0 0 0		2 1 6 6 4 9 8 5	7 3 8 5 1 8 8 4
5 0 0 0 0		2 7 0 8 1 2 3 2	9 2 3 1 4 8 5 5
6 0 0 0 0		3 2 4 9 7 4 7 8	1 1 0 7 7 7 8 2 7
7 0 0 0 0		3 7 9 1 3 7 2 5	1 2 9 2 4 0 7 9 8
8 0 0 0 0		4 3 3 2 9 9 7 1	1 4 7 7 0 3 7 6 9
9 0 0 0 0		4 8 7 4 6 2 1 7	1 6 6 1 6 6 7 3 8
TABLE comparative.			Réduction des Guz en Mètres.
1 0 0 0 0	BETFALCUI.	6 3 5 2 4 1 6	1 5 7 4 2 0 4 3
2 0 0 0 0		1 2 7 0 4 8 3 1	3 1 4 8 4 0 8 6
3 0 0 0 0		1 9 0 5 7 2 4 7	4 7 2 2 6 1 3 0
4 0 0 0 0		2 5 4 0 9 6 6 2	6 2 9 6 8 1 7 3
5 0 0 0 0		3 1 7 6 2 0 7 8	7 8 7 1 0 2 1 6
6 0 0 0 0		3 8 1 1 4 4 9 3	9 4 4 5 2 2 5 9
7 0 0 0 0		4 4 4 6 6 9 0 9	1 1 0 1 9 4 3 0 2
8 0 0 0 0		5 0 8 1 9 3 2 4	1 2 5 9 3 6 3 4 6
9 0 0 0 0		5 7 1 7 1 7 4 0	1 4 1 6 7 8 3 8 9

TABLE comparative.		Réduction des Bracci en Mètres.	Réduction des Mètres en Bracci.
1 0 0 0 0	BOLOGNE Braccio di Lana.	6 4 0 6 5 5 5	1 5 6 0 9 0 1 2
2 0 0 0 0		1 2 8 1 3 1 1 1	3 1 2 1 8 0 2 4
3 0 0 0 0		1 9 2 1 9 6 6 6	4 6 8 2 7 0 3 5
4 0 0 0 0		2 5 6 2 6 2 2 1	6 2 4 3 6 0 4 7
5 0 0 0 0		3 2 0 3 2 7 7 7	7 8 0 4 5 0 5 9
6 0 0 0 0		3 8 4 3 9 3 3 3	9 3 6 5 4 0 7 1
7 0 0 0 0		4 4 8 4 5 8 8 8	1 0 9 2 6 3 0 8 3
8 0 0 0 0		5 1 2 5 2 4 4 4	1 2 4 8 7 2 0 9 5
9 0 0 0 0		5 7 6 5 8 9 9 9	1 4 0 4 8 1 1 0 6
TABLE comparative.		Réduction des Bracci en Mètres.	Réduction des Mètres en Bracci.
1 0 0 0 0	BOLOGNE Braccio di Seta.	5 9 4 2 2 3 0	1 6 8 2 8 7 0 0
2 0 0 0 0		1 1 8 8 4 4 5 9	3 3 6 5 7 4 0 0
3 0 0 0 0		1 7 8 2 6 6 8 9	5 0 4 8 6 0 9 9
4 0 0 0 0		2 3 7 6 8 9 1 9	6 7 3 1 4 7 9 9
5 0 0 0 0		2 9 7 1 1 1 4 9	8 4 1 4 3 4 9 9
6 0 0 0 0		3 5 6 5 3 3 7 8	1 0 0 9 7 2 1 9 9
7 0 0 0 0		4 1 5 9 5 6 0 8	1 1 7 8 0 0 8 9 9
8 0 0 0 0		4 7 5 3 7 8 3 8	1 3 4 6 2 9 5 9 8
9 0 0 0 0		5 3 4 8 0 0 6 7	1 5 1 4 5 8 2 9 8
TABLE comparative.		Réduction des Perches en Mètres.	Réduction des Mètres en Perches.
1 0 0 0 0	BOISANO Perche lineaire.	1 9 0 0 5 3 6 3	5 2 6 1 6 7 3
2 0 0 0 0		3 8 0 1 0 7 2 5	1 0 5 2 3 3 4 6
3 0 0 0 0		5 7 0 1 6 0 8 8	1 5 7 8 5 0 1 8
4 0 0 0 0		7 6 0 2 1 4 5 0	2 1 0 4 6 6 9 1
5 0 0 0 0		9 5 0 2 6 8 1 3	2 6 3 0 8 3 6 4
6 0 0 0 0		1 1 4 0 3 2 1 7 6	3 1 5 7 0 0 3 7
7 0 0 0 0		1 3 3 0 3 7 5 3 8	3 6 8 3 1 7 1 0
8 0 0 0 0		1 5 2 0 4 2 9 0 1	4 2 0 9 3 3 8 2
9 0 0 0 0		1 7 1 0 4 8 2 6 3	4 7 3 5 5 0 5 5
TABLE comparative.		Réduction des Bracci en Mètres.	Réduction des Mètres en Bracci.
1 0 0 0 0	BOISANO.	7 7 7 1 3 3 2	1 2 8 6 7 8 0 7
2 0 0 0 0		1 5 5 4 2 6 6 4	2 5 7 3 5 6 1 3
3 0 0 0 0		2 3 3 1 3 9 9 7	3 8 6 0 3 4 2 0
4 0 0 0 0		3 1 0 8 5 3 2 9	5 1 4 7 1 2 2 6
5 0 0 0 0		3 8 8 5 6 6 6 1	6 4 3 3 9 0 3 3
6 0 0 0 0		4 6 6 2 7 9 9 3	7 7 2 0 6 8 3 9
7 0 0 0 0		5 4 3 9 9 3 2 6	9 0 0 7 4 6 4 6
8 0 0 0 0		6 2 1 7 0 6 5 8	1 0 2 9 4 2 4 5 2
9 0 0 0 0		6 9 9 4 1 9 9 0	1 1 5 8 1 0 2 5 9
TABLE comparative.		Réduction des Covids en Mètres.	Réduction des Mètres en Covids.
1 0 0 0 0	BOMBAY.	4 5 6 6 1 1 8	2 1 9 0 0 4 4 4
2 0 0 0 0		9 1 3 2 2 3 5	4 3 8 0 0 8 8 8
3 0 0 0 0		1 3 6 9 8 3 5 3	6 3 7 0 1 3 3 1
4 0 0 0 0		1 8 2 6 4 4 7 0	8 7 6 0 1 7 7 5
5 0 0 0 0		2 2 8 3 0 5 8 8	1 0 9 5 0 2 2 1 9
6 0 0 0 0		2 7 3 9 6 7 0 5	1 3 1 4 0 2 6 6 3
7 0 0 0 0		3 1 9 6 2 8 2 3	1 5 3 3 0 3 1 0 7
8 0 0 0 0		3 6 5 2 8 9 4 0	1 7 5 2 0 3 5 5 0
9 0 0 0 0		4 1 0 9 5 0 5 8	1 9 7 1 0 3 9 9 4

TABLE comparative.		Réduction des Aunes en Mètres.	Réduction des Mètres en Aunes.
1 0 0 0 0	BORDEAUX.	1 1 9 1 0 7 7 9	8 3 9 5 7 5 6
2 0 0 0 0		2 3 8 2 1 5 5 8	1 6 7 9 1 5 1 3
3 0 0 0 0		3 5 7 3 2 3 3 8	2 5 1 8 7 2 6 9
4 0 0 0 0		4 7 6 4 3 1 1 7	3 3 5 8 3 0 2 5
5 0 0 0 0		5 9 5 5 3 8 9 6	4 1 9 7 8 7 8 2
6 0 0 0 0		7 1 4 6 4 6 7 5	5 0 3 7 4 5 3 8
7 0 0 0 0		8 3 3 7 5 4 5 4	5 8 7 7 0 2 9 5
8 0 0 0 0		9 5 2 8 6 2 3 2	6 7 1 6 6 0 5 1
9 0 0 0 0		1 0 7 1 9 7 0 1 3	7 5 5 6 1 8 0 7
TABLE comparative.		Réduction des Ellen en Mètres.	Réduction des Mètres en Ellen.
1 0 0 0 0	BRABANT.	7 0 0 0 0 0 0 0	1 4 2 8 5 7 1 4
2 0 0 0 0		1 4 0 0 0 0 0 0	2 8 5 7 1 4 2 9
3 0 0 0 0		2 1 0 0 0 0 0 0	4 2 8 5 7 1 4 3
4 0 0 0 0		2 8 0 0 0 0 0 0	5 7 1 4 2 8 5 7
5 0 0 0 0		3 5 0 0 0 0 0 0	7 1 4 2 8 5 7 1
6 0 0 0 0		4 2 0 0 0 0 0 0	8 5 7 1 4 2 8 6
7 0 0 0 0		4 9 0 0 0 0 0 0	1 0 0 0 0 0 0 0 0
8 0 0 0 0		5 6 0 0 0 0 0 0	1 1 4 2 8 5 7 1 4
9 0 0 0 0		6 3 0 0 0 0 0 0	1 2 8 5 7 1 4 2 9
TABLE comparative.		Réduction des Ellen en Mètres.	Réduction des Mètres en Ellen.
1 0 0 0 0	BRÈME.	5 7 8 3 9 4 7	1 7 2 8 9 2 3 3
2 0 0 0 0		1 1 5 6 7 8 9 3	3 4 5 7 8 4 6 6
3 0 0 0 0		1 7 3 5 1 8 4 0	5 1 8 6 7 6 9 9
4 0 0 0 0		2 3 1 3 5 7 8 6	6 9 1 5 6 9 3 2
5 0 0 0 0		2 8 9 1 9 7 3 3	8 6 4 4 6 1 6 5
6 0 0 0 0		3 4 7 0 3 6 7 9	1 0 3 7 3 5 3 9 8
7 0 0 0 0		4 0 4 8 7 6 2 6	1 2 1 0 2 4 6 3 1
8 0 0 0 0		4 6 2 7 1 5 7 2	1 3 8 3 1 3 8 6 5
9 0 0 0 0		5 2 0 5 5 5 1 9	1 5 5 6 0 3 0 9 8
TABLE comparative.		Réduction des Bracci en Mètres.	Réduction des Mètres en Bracci.
1 0 0 0 0	BRESCIA.	6 7 4 2 2 2 0 0	1 4 8 3 1 9 5 4
2 0 0 0 0		1 3 4 8 4 4 0 0	2 9 6 6 3 9 0 8
3 0 0 0 0		2 0 2 2 6 6 0 0	4 4 4 9 5 8 6 2
4 0 0 0 0		2 6 9 6 8 8 0 0	5 9 3 2 7 8 1 6
5 0 0 0 0		3 3 7 1 1 0 0 0	7 4 1 5 9 7 7 0
6 0 0 0 0		4 0 4 5 3 2 0 0	8 8 9 9 1 7 2 4
7 0 0 0 0		4 7 1 9 5 4 0 0	1 0 3 8 2 3 6 7 8
8 0 0 0 0		5 3 9 3 7 6 0 0	1 1 8 6 5 5 6 3 2
9 0 0 0 0		6 0 6 7 9 8 0 0	1 3 3 4 8 7 5 8 6
TABLE comparative.		Réduction des Bracci en Mètres.	Réduction des Mètres en Bracci.
1 0 0 0 0	BRESCIA Braccio pour soie.	6 4 0 2 7 5 3	1 5 6 1 8 2 8 3
2 0 0 0 0		1 2 8 0 5 5 0 5	3 1 2 3 6 5 6 6
3 0 0 0 0		1 9 2 0 8 2 5 8	4 6 8 5 4 8 4 9
4 0 0 0 0		2 5 6 1 1 0 1 0	6 2 4 7 3 1 3 1
5 0 0 0 0		3 2 0 1 3 7 6 3	7 8 0 9 1 4 1 4
6 0 0 0 0		3 8 4 1 6 5 1 5	9 3 7 0 9 6 9 7
7 0 0 0 0		4 4 8 1 9 2 6 8	1 0 9 3 2 7 9 8 0
8 0 0 0 0		5 1 2 2 2 0 2 0	1 2 4 9 4 6 2 6 3
9 0 0 0 0		5 7 6 2 4 7 7 3	1 4 0 5 6 4 5 4 6

TABLE comparative.		Réduction des Vara en Mètres.	Réduction des Mètres en Vara.
1 0 0 0 0	BRÉSIL.	1 1 0 5 0 8 4 9	9 0 4 9 0 7 9
2 0 0 0 0		2 2 1 0 1 6 9 7	1 8 0 9 8 1 5 8
3 0 0 0 0		3 3 1 5 2 5 4 6	2 7 1 4 7 2 3 6
4 0 0 0 0		4 4 2 0 3 3 9 4	3 6 1 9 6 3 1 5
5 0 0 0 0		5 5 2 5 4 2 4 3	4 5 2 4 5 3 9 4
6 0 0 0 0		6 6 3 0 5 0 9 2	5 4 2 9 4 4 7 3
7 0 0 0 0		7 7 3 5 5 9 4 0	6 3 3 4 3 5 5 2
8 0 0 0 0		8 8 4 0 6 7 8 9	7 2 3 9 2 6 3 0
9 0 0 0 0		9 9 4 5 7 6 3 7	8 1 4 4 1 7 0 9
TABLE comparative.		Réduction des Ellen en Mètres.	Réduction des Mètres en Ellen.
1 0 0 0 0	BRÉSILAU.	6 7 5 8 4 6 5	1 4 7 9 6 2 6 0
2 0 0 0 0		1 3 5 1 6 9 3 0	2 9 5 9 2 5 1 9
3 0 0 0 0		2 0 2 7 5 3 9 5	4 4 3 8 8 7 7 9
4 0 0 0 0		2 7 0 3 3 8 5 9	5 9 1 8 5 0 3 8
5 0 0 0 0		3 3 7 9 2 3 2 4	7 3 9 8 1 2 9 8
6 0 0 0 0		4 0 5 5 0 7 8 9	8 8 7 7 7 5 5 7
7 0 0 0 0		4 7 3 0 9 2 5 4	1 0 3 5 7 3 8 1 7
8 0 0 0 0		5 4 0 6 7 7 1 9	1 1 8 3 9 2 0 7 6
9 0 0 0 0		6 0 8 2 6 1 8 4	1 3 3 1 6 6 3 3 6
TABLE comparative.		Réduction des Ellen en Mètres.	Réduction des Mètres en Ellen.
1 0 0 0 0	BRUNSWICH.	5 7 0 7 2 4 8	1 7 5 2 1 5 7 9
2 0 0 0 0		1 1 4 1 4 4 9 7	3 5 0 4 3 1 5 7
3 0 0 0 0		1 7 1 2 1 7 4 5	5 2 5 6 4 7 3 6
4 0 0 0 0		2 2 8 2 8 9 9 3	7 0 0 8 6 3 1 4
5 0 0 0 0		2 8 5 3 6 2 4 2	8 7 6 0 7 8 9 3
6 0 0 0 0		3 4 2 4 3 4 9 0	1 0 5 1 2 9 4 7 1
7 0 0 0 0		3 9 9 5 0 7 3 8	1 2 2 6 5 1 0 5 0
8 0 0 0 0		4 5 6 5 7 9 8 7	1 4 0 1 7 2 6 2 8
9 0 0 0 0		5 1 3 6 5 2 3 5	1 5 7 6 9 4 2 0 7
TABLE comparative.		Réduction des Pies en Mètres.	Réduction des Mètres en Pies.
1 0 0 0 0	CAIRE.	6 8 0 2 2 0 0	1 4 7 0 1 1 2 6
2 0 0 0 0		1 3 6 0 4 4 0 0	2 9 4 0 2 2 5 2
3 0 0 0 0		2 0 4 0 6 6 0 0	4 4 1 0 3 3 7 8
4 0 0 0 0		2 7 2 0 8 8 0 0	5 8 8 0 4 5 0 4
5 0 0 0 0		3 4 0 1 1 0 0 0	7 3 5 0 5 6 3 0
6 0 0 0 0		4 0 8 1 3 2 0 0	8 8 2 0 6 7 3 6
7 0 0 0 0		4 7 6 1 5 4 0 0	1 0 2 9 0 7 8 8 2
8 0 0 0 0		5 4 4 1 7 6 0 0	1 1 7 6 0 9 0 0 8
9 0 0 0 0		6 1 2 1 9 8 0 0	1 3 2 3 1 0 1 3 4
TABLE comparative.		Réduction des Ellen en Mètres.	Réduction des Mètres en Ellen.
1 0 0 0 0	CALEMBERG.	5 8 1 1 0 1 6	1 7 2 0 8 6 9 3
2 0 0 0 0		1 1 6 2 2 0 3 3	3 4 4 1 7 3 8 6
3 0 0 0 0		1 7 4 3 3 0 5 0	5 1 6 2 6 0 7 9
4 0 0 0 0		2 3 2 4 4 0 6 6	6 8 8 3 4 7 7 3
5 0 0 0 0		2 9 0 5 5 0 8 3	8 6 0 4 3 4 6 6
6 0 0 0 0		3 4 8 6 6 0 9 9	1 0 3 2 5 2 1 5 9
7 0 0 0 0		4 0 6 7 7 1 1 6	1 2 0 4 6 0 8 5 2
8 0 0 0 0		4 6 4 8 8 1 3 2	1 3 7 6 6 9 5 4 5
9 0 0 0 0		5 2 2 9 9 1 4 9	1 5 4 8 7 8 2 3 8

TABLE comparative.		Réduction des Guz en Mètres.	Réduction des Mètres en Guz.
1 0 0 0 0	CALICUT.	7 2 4 9 5 2 1	1 3 7 9 4 0 1 4
2 0 0 0 0		1 4 4 9 9 0 4 3	2 7 5 8 8 0 2 8
3 0 0 0 0		2 1 7 4 8 5 6 4	4 1 3 8 2 0 4 3
4 0 0 0 0		2 8 9 9 8 0 8 5	5 5 1 7 6 0 5 7
5 0 0 0 0		3 6 2 4 7 6 0 7	6 8 9 7 0 0 7 1
6 0 0 0 0		4 3 4 9 7 1 2 8	8 2 7 6 4 0 8 5
7 0 0 0 0		5 0 7 4 6 6 4 9	9 6 5 5 8 0 9 9
8 0 0 0 0		5 7 9 9 6 1 7 0	1 1 0 3 5 2 1 1 4
9 0 0 0 0		6 5 2 4 5 6 9 2	1 2 4 1 4 6 1 2 8
TABLE comparative.		Réduction des Pics en Mètres.	Réduction des Mètres en Pics.
1 0 0 0 0	CANDIE.	6 3 7 2 7 1 8	1 5 6 9 1 8 9 2
2 0 0 0 0		1 2 7 4 5 4 3 6	3 1 3 8 3 7 8 4
3 0 0 0 0		1 9 1 1 8 1 5 4	4 7 0 7 5 6 7 5
4 0 0 0 0		2 5 4 9 0 8 7 2	6 2 7 6 7 5 6 6
5 0 0 0 0		3 1 8 6 3 5 9 0	7 8 4 5 9 4 5 8
6 0 0 0 0		3 8 2 3 6 3 0 8	9 4 1 5 1 3 4 9
7 0 0 0 0		4 4 6 0 9 0 2 6	1 0 9 8 4 3 2 4 1
8 0 0 0 0		5 0 9 8 1 7 4 4	1 2 5 5 3 5 1 3 2
9 0 0 0 0		5 7 3 5 4 4 6 2	1 4 1 2 2 7 0 2 4
TABLE comparative.		Réduction des Ellen en Mètres.	Réduction des Mètres en Ellen.
1 0 0 0 0	CASSEL.	5 6 1 2 5 0 4	1 7 8 1 7 3 6 1
2 0 0 0 0		1 1 2 2 5 0 0 7	3 5 6 3 4 7 2 2
3 0 0 0 0		1 6 8 3 7 5 1 1	5 3 4 5 2 0 8 2
4 0 0 0 0		2 2 4 5 0 0 1 4	7 1 2 6 9 4 4 3
5 0 0 0 0		2 8 0 6 2 5 1 8	8 9 0 8 6 8 0 4
6 0 0 0 0		3 3 6 7 5 0 2 1	1 0 6 9 0 4 1 6 5
7 0 0 0 0		3 9 2 8 7 5 2 5	1 2 4 7 2 1 5 2 5
8 0 0 0 0		4 4 9 0 0 0 2 8	1 4 2 5 3 8 8 8 6
9 0 0 0 0		5 0 5 1 2 5 3 2	1 6 0 3 5 6 2 4 7
TABLE comparative.		Réduction des Couids en Mètres.	Réduction des Mètres en Couids.
1 0 0 0 0	CHINE.	5 7 0 7 2 4 8	1 7 5 2 1 5 7 9
2 0 0 0 0		1 1 4 1 4 4 9 7	3 5 0 4 3 1 5 7
3 0 0 0 0		1 7 1 2 1 7 4 5	5 2 5 6 4 7 3 0
4 0 0 0 0		2 2 8 2 8 9 9 3	7 0 0 8 6 3 1 4
5 0 0 0 0		2 8 5 3 6 2 4 2	8 7 6 0 7 8 9 3
6 0 0 0 0		3 4 2 4 3 4 9 0	1 0 5 1 2 9 4 7 1
7 0 0 0 0		3 9 9 5 0 7 3 8	1 2 2 6 5 1 0 5 0
8 0 0 0 0		4 5 6 5 7 9 8 7	1 4 0 1 7 2 6 2 8
9 0 0 0 0		5 1 3 6 5 2 3 5	1 5 7 6 9 4 2 0 7
TABLE comparative.		Réduction des Pics en Mètres.	Réduction des Mètres en Pics.
1 0 0 0 0	CHYPRE.	6 7 1 5 6 0 4	1 4 8 9 0 6 9 3
2 0 0 0 0		1 3 4 3 1 2 0 8	2 9 7 8 1 3 8 7
3 0 0 0 0		2 0 1 4 6 8 1 2	4 4 6 7 2 0 8 1
4 0 0 0 0		2 6 8 6 2 4 1 6	5 9 5 6 2 7 7 4
5 0 0 0 0		3 3 5 7 8 0 2 0	7 4 4 5 3 4 6 8
6 0 0 0 0		4 0 2 9 3 6 2 5	8 9 3 4 4 1 6 1
7 0 0 0 0		4 7 0 0 9 2 2 9	1 0 4 2 3 4 8 5 5
8 0 0 0 0		5 3 7 2 4 8 3 3	1 1 9 1 2 5 5 4 8
9 0 0 0 0		6 0 4 4 0 4 3 7	1 3 4 0 1 6 2 4 2

CHAPITRE II. — Mesures de Longueur.

17

TABLE comparative.		Réduction des Ellen en Mètres.	Réduction des Mètres en Ellen.
1 0 0 0 0	COBLENTZ.	5 5 8 0 9 2 2	1 7 9 1 8 1 8 7
2 0 0 0 0		1 1 1 6 1 8 4 4	3 5 8 3 6 3 7 3
3 0 0 0 0		1 6 7 4 2 7 6 6	5 3 7 5 4 5 6 0
4 0 0 0 0		2 2 3 2 3 6 8 8	7 1 6 7 2 7 4 6
5 0 0 0 0		2 7 9 0 4 6 1 0	8 9 5 9 0 9 3 3
6 0 0 0 0		3 3 4 8 5 5 3 1	1 0 7 5 0 9 1 2 0
7 0 0 0 0		3 9 0 6 6 4 5 3	1 2 5 4 2 7 3 0 6
8 0 0 0 0		4 4 6 4 7 3 7 5	1 4 3 3 4 5 4 9 3
9 0 0 0 0		5 0 2 2 8 2 9 7	1 6 1 2 6 3 6 7 9
TABLE comparative.		Réduction des Ellen en Mètres.	Réduction des Mètres en Ellen.
1 0 0 0 0	COBOURG.	5 8 6 2 9 0 1	1 7 0 5 6 4 0 4
2 0 0 0 0		1 1 7 2 5 8 0 1	3 4 1 1 2 8 0 7
3 0 0 0 0		1 7 5 8 8 7 0 2	5 1 1 6 9 2 1 2
4 0 0 0 0		2 3 4 5 1 6 0 2	6 8 2 2 5 6 1 6
5 0 0 0 0		2 9 3 1 4 5 0 3	8 5 2 8 2 0 2 0
6 0 0 0 0		3 5 1 7 7 4 0 3	1 0 2 3 3 8 4 2 3
7 0 0 0 0		4 1 0 4 0 3 0 4	1 1 9 3 9 4 8 2 7
8 0 0 0 0		4 6 9 0 3 2 0 5	1 3 6 4 5 1 2 3 1
9 0 0 0 0		5 2 7 6 6 1 0 5	1 5 3 5 0 7 6 3 5
TABLE comparative.		Réduction des Ellen en Mètres.	Réduction des Mètres en Ellen.
1 0 0 0 0	COLOGNE Grand Ellen.	6 9 4 7 9 5 5	1 4 3 9 2 7 2 5
2 0 0 0 0		1 3 8 9 5 9 0 9	2 8 7 8 5 4 5 0
3 0 0 0 0		2 0 8 4 3 8 6 4	4 3 1 7 8 1 7 6
4 0 0 0 0		2 7 7 9 1 8 1 8	5 7 5 7 0 9 0 1
5 0 0 0 0		3 4 7 3 9 7 7 3	7 1 9 6 3 6 2 6
6 0 0 0 0		4 1 6 8 7 7 2 7	8 6 3 5 6 3 5 1
7 0 0 0 0		4 8 6 3 5 6 8 2	1 0 0 7 4 9 0 7 6
8 0 0 0 0		5 5 5 8 3 6 3 6	1 1 5 1 4 1 8 0 2
9 0 0 0 0		6 2 5 3 1 5 9 1	1 2 9 5 2 4 5 2 7
TABLE comparative.		Réduction des Ellen en Mètres.	Réduction des Mètres en Ellen.
1 0 0 0 0	COLOGNE Petit Ellen.	5 7 4 1 0 8 6	1 7 4 1 8 3 0 8
2 0 0 0 0		1 1 4 8 2 1 7 2	3 4 8 3 6 6 1 6
3 0 0 0 0		1 7 2 2 3 2 5 7	5 2 2 5 4 9 2 4
4 0 0 0 0		2 2 9 6 4 3 4 3	6 9 6 7 3 2 3 2
5 0 0 0 0		2 8 7 0 5 4 2 9	8 7 0 9 1 5 4 0
6 0 0 0 0		3 4 4 4 6 5 1 5	1 0 4 5 0 9 8 4 7
7 0 0 0 0		4 0 1 8 7 6 0 1	1 2 1 9 2 8 1 5 5
8 0 0 0 0		4 5 9 2 8 6 8 6	1 3 9 3 4 6 4 6 3
9 0 0 0 0		5 1 6 6 9 7 7 2	1 5 6 7 6 4 7 7 1
TABLE comparative.		Réduction des Pics en Mètres.	Réduction des Mètres en Pics.
1 0 0 0 0	CONSTANTINOPLÉ Grand Pic.	7 0 7 5 0 0 0	1 4 1 3 4 2 7 6
2 0 0 0 0		1 4 1 5 0 0 0 0	2 8 2 6 8 5 5 1
3 0 0 0 0		2 1 2 2 5 0 0 0	4 2 4 0 2 8 2 7
4 0 0 0 0		2 8 3 0 0 0 0 0	5 6 5 3 7 1 0 2
5 0 0 0 0		3 5 3 7 5 0 0 0	7 0 6 7 1 3 7 8
6 0 0 0 0		4 2 4 5 0 0 0 0	8 4 8 0 5 6 5 4
7 0 0 0 0		4 9 5 2 5 0 0 0	9 8 9 3 9 9 2 9
8 0 0 0 0		5 6 6 0 0 0 0 0	1 1 3 0 7 4 2 0 5
9 0 0 0 0		6 3 6 7 5 0 0 0	1 2 7 2 0 8 4 8 0

TABLE comparative.		Réduction des Pies en Mètres.	Réduction des Mètres en Pies.
1 0 0 0 0	CONSTANTINOPLÉ Petit Pic.	6 8 7 3 5 1 2	1 4 5 4 8 6 0 3
2 0 0 0 0		1 3 7 4 7 0 2 4	2 9 0 9 7 2 0 6
3 0 0 0 0		2 0 6 2 0 5 3 6	4 3 6 4 5 8 0 9
4 0 0 0 0		2 7 4 9 4 0 4 9	5 8 1 9 4 4 1 2
5 0 0 0 0		3 4 3 6 7 5 6 1	7 2 7 4 3 0 1 5
6 0 0 0 0		4 1 2 4 1 0 7 3	8 7 2 9 1 6 1 8
7 0 0 0 0		4 8 1 1 4 5 8 5	1 0 1 8 4 0 2 2 1
8 0 0 0 0		5 4 9 8 8 0 9 7	1 1 6 3 8 8 8 2 4
9 0 0 0 0		6 1 8 6 1 6 0 9	1 3 0 9 3 7 4 2 7
TABLE comparative.			Réduction des Ellen en Mètres.
1 0 0 0 0	COPENHAGUE.	6 2 7 7 0 7 1	1 5 9 3 0 9 9 7
2 0 0 0 0		1 2 5 5 4 1 4 2	3 1 8 6 1 9 9 5
3 0 0 0 0		1 8 8 3 1 2 1 3	4 7 7 9 2 9 9 2
4 0 0 0 0		2 5 1 0 8 2 8 3	6 3 7 2 3 9 9 0
5 0 0 0 0		3 1 3 8 5 3 5 4	7 9 6 5 4 9 8 7
6 0 0 0 0		3 7 6 6 2 4 2 5	9 5 5 8 5 9 8 5
7 0 0 0 0		4 3 9 3 9 4 9 6	1 1 1 5 1 6 9 8 2
8 0 0 0 0		5 0 2 1 6 5 6 7	1 2 7 4 4 7 9 8 0
9 0 0 0 0		5 6 4 9 3 6 3 8	1 4 3 3 7 8 9 7 7
TABLE comparative.			Réduction des Bracci en Mètres.
1 0 0 0 0	CRÉMONE.	6 1 5 1 6 3 2	1 6 2 5 5 8 4 8
2 0 0 0 0		1 2 3 0 3 2 6 4	3 2 5 1 1 6 9 6
3 0 0 0 0		1 8 4 5 4 8 9 7	4 8 7 6 7 5 4 5
4 0 0 0 0		2 4 6 0 6 5 2 9	6 5 0 2 3 3 9 3
5 0 0 0 0		3 0 7 5 8 1 6 1	8 1 2 7 9 2 4 1
6 0 0 0 0		3 6 9 0 9 7 9 3	9 7 5 3 5 0 8 9
7 0 0 0 0		4 3 0 6 1 4 2 6	1 1 3 7 9 0 9 3 8
8 0 0 0 0		4 9 2 1 3 0 5 8	1 3 0 0 4 6 7 8 6
9 0 0 0 0		5 5 3 6 4 6 9 0	1 4 6 3 0 2 6 3 4
TABLE comparative.			Réduction des Pies en Mètres.
1 0 0 0 0	DAMAS.	5 8 2 0 0 4 0	1 7 1 8 2 0 1 3
2 0 0 0 0		1 1 6 4 0 0 8 0	3 4 3 6 4 0 2 6
3 0 0 0 0		1 7 4 6 0 1 1 9	5 1 5 4 6 0 3 9
4 0 0 0 0		2 3 2 8 0 1 5 9	6 8 7 2 8 0 5 2
5 0 0 0 0		2 9 1 0 0 1 9 9	8 5 9 1 0 0 6 5
6 0 0 0 0		3 4 9 2 0 2 3 9	1 0 3 0 9 2 0 7 8
7 0 0 0 0		4 0 7 4 0 2 7 9	1 2 0 2 7 4 0 9 1
8 0 0 0 0		4 6 5 6 0 3 1 9	1 3 7 4 5 6 1 0 4
9 0 0 0 0		5 2 3 8 0 3 5 8	1 5 4 6 3 8 1 1 7
TABLE comparative.			Réduction des Ellen en Mètres.
1 0 0 0 0	DANTZICK.	5 7 3 8 8 3 0	1 7 4 2 5 1 5 5
2 0 0 0 0		1 1 4 7 7 6 6 0	3 4 8 5 0 3 0 9
3 0 0 0 0		1 7 2 1 6 4 9 0	5 2 2 7 5 4 6 4
4 0 0 0 0		2 2 9 5 5 3 2 0	6 9 7 0 0 6 1 9
5 0 0 0 0		2 8 6 9 4 1 5 0	8 7 1 2 5 7 7 4
6 0 0 0 0		3 4 4 3 2 9 8 0	1 0 4 5 5 0 9 2 8
7 0 0 0 0		4 0 1 7 1 8 1 0	1 2 1 9 7 6 0 8 3
8 0 0 0 0		4 5 9 1 0 6 4 0	1 3 9 4 0 1 2 3 8
9 0 0 0 0		5 1 6 4 9 4 7 0	1 5 6 8 2 6 3 9 2

CHAPITRE II. — Mesures de Longueur.

19

TABLE comparative.		Réduction des Ellen en Mètres.	Réduction des Mètres en Ellen.
1 0 0 0 0	DRESDE	5 6 5 9 8 7 6	1 7 6 6 8 2 3 2
2 0 0 0 0		1 1 3 1 9 7 5 2	3 5 3 3 6 4 6 4
3 0 0 0 0		1 6 9 7 9 6 2 8	5 3 0 0 4 6 9 5
4 0 0 0 0		2 2 6 3 9 5 0 4	7 0 6 7 2 9 2 7
5 0 0 0 0		2 8 2 9 9 3 8 0	8 8 3 4 1 1 5 9
6 0 0 0 0		3 3 9 5 9 2 5 6	1 0 6 0 0 9 3 9 1
7 0 0 0 0		3 9 6 1 9 1 3 2	1 2 3 6 7 7 6 2 3
8 0 0 0 0		4 5 2 7 9 0 0 7	1 4 1 3 4 5 8 5 4
9 0 0 0 0		5 0 9 3 8 8 8 3	1 5 9 0 1 4 0 8 6
TABLE comparative.		Réduction des Aunes en Mètres.	Réduction des Mètres en Aunes.
1 0 0 0 0	DUNKERQUE	6 7 5 8 4 6 5	1 4 7 9 6 2 6 0
2 0 0 0 0		1 3 5 1 6 9 3 0	2 9 5 9 2 5 1 9
3 0 0 0 0		2 0 2 7 5 3 9 5	4 4 3 8 8 7 7 9
4 0 0 0 0		2 7 0 3 3 8 5 9	5 9 1 8 5 0 3 8
5 0 0 0 0		3 3 7 9 2 3 2 4	7 3 9 8 1 2 9 8
6 0 0 0 0		4 0 5 5 0 7 8 9	8 8 7 7 7 5 5 7
7 0 0 0 0		4 7 3 0 9 2 5 4	1 0 3 5 7 3 8 1 7
8 0 0 0 0		5 4 0 6 7 7 1 9	1 1 8 3 7 0 0 7 6
9 0 0 0 0		6 0 8 2 6 1 8 4	1 3 3 1 6 6 3 3 6
TABLE comparative.		Réduction des Ellen en Mètres.	Réduction des Mètres en Ellen.
1 0 0 0 0	KOSSER.	9 4 5 1 9 2 5	1 0 5 7 9 8 5 5
2 0 0 0 0		1 8 9 0 3 8 5 0	2 1 1 5 9 7 1 1
3 0 0 0 0		2 8 3 5 5 7 7 5	3 1 7 3 9 5 6 6
4 0 0 0 0		3 7 8 0 7 7 0 1	4 2 3 1 9 4 2 1
5 0 0 0 0		4 7 2 5 9 6 2 6	5 2 8 9 9 2 7 7
6 0 0 0 0		5 6 7 1 1 5 5 1	6 3 4 7 9 1 3 2
7 0 0 0 0		6 6 1 6 3 4 7 6	7 4 0 5 8 9 8 7
8 0 0 0 0		7 5 6 1 5 4 0 1	8 4 6 3 8 8 4 2
9 0 0 0 0		8 5 0 6 7 3 2 8	9 5 2 1 8 6 9 8
TABLE comparative.		Réduction des Ellen en Mètres.	Réduction des Mètres en Ellen.
1 0 0 0 0	ELBING.	5 6 5 0 8 5 3	1 7 6 9 6 4 4 4
2 0 0 0 0		1 1 3 0 1 7 0 5	3 5 3 9 2 8 8 9
3 0 0 0 0		1 6 9 5 2 5 5 8	5 3 0 8 9 3 3 3
4 0 0 0 0		2 2 6 0 3 4 1 1	7 0 7 8 5 7 7 8
5 0 0 0 0		2 8 2 5 4 2 6 3	8 8 4 8 2 2 2 2
6 0 0 0 0		3 3 9 0 5 1 1 6	1 0 6 1 7 8 6 6 7
7 0 0 0 0		3 9 5 5 5 9 6 9	1 2 3 8 7 5 1 1 1
8 0 0 0 0		4 5 2 0 6 8 2 1	1 4 1 5 7 1 5 5 6
9 0 0 0 0		5 0 8 5 7 6 7 4	1 5 9 2 6 8 0 0 0
TABLE comparative.		Réduction des Ellen en Mètres.	Réduction des Mètres en Ellen.
1 0 0 0 0	EMBDEN.	6 7 0 4 3 2 3	1 4 9 1 5 7 4 5
2 0 0 0 0		1 3 4 0 8 6 5 0	2 9 8 3 1 4 9 0
3 0 0 0 0		2 0 1 1 2 9 7 5	4 4 7 4 7 2 3 4
4 0 0 0 0		2 6 8 1 7 3 0 0	5 9 6 6 2 9 7 9
5 0 0 0 0		3 3 5 2 1 6 2 5	7 4 5 7 8 7 2 4
6 0 0 0 0		4 0 2 2 5 9 5 0	8 9 4 9 4 4 6 9
7 0 0 0 0		4 6 9 3 0 2 7 5	1 0 4 4 1 0 2 1 4
8 0 0 0 0		5 3 6 3 4 6 0 0	1 1 9 3 2 5 9 5 8
9 0 0 0 0		6 0 3 3 8 9 2 5	1 3 4 2 4 1 7 0 3

TABLE comparative.		Réduction des Ellen en Mètres.	Réduction des Mètres en Ellen.
1 0 0 0 0	Grand Ellen.	5 9 4 2 2 3 0	1 6 8 2 8 7 0 0
2 0 0 0 0		1 1 8 8 4 4 5 9	3 3 6 5 7 4 0 0
3 0 0 0 0		1 7 8 2 6 6 8 9	5 0 4 8 6 0 9 9
4 0 0 0 0		2 3 7 6 8 9 1 9	6 7 3 1 4 7 9 9
5 0 0 0 0		2 9 7 1 1 1 4 9	8 4 1 4 3 4 9 9
6 0 0 0 0		3 5 6 5 3 3 7 8	1 0 0 9 7 2 1 9 9
7 0 0 0 0		4 1 5 9 5 6 0 8	1 1 7 8 0 0 8 9 9
8 0 0 0 0		4 7 5 3 7 8 3 8	1 3 4 6 2 9 5 9 9
9 0 0 0 0		5 3 4 8 0 0 6 7	1 5 1 4 5 8 2 9 9
TABLE comparative.		Réduction des Ellen en Mètres.	Réduction des Mètres en Ellen.
1 0 0 0 0	Petit Ellen.	4 0 3 7 9 3 5	2 4 7 6 5 1 3 6
2 0 0 0 0		8 0 7 5 8 6 9	4 9 5 3 0 2 7 2
3 0 0 0 0		1 2 1 1 3 8 0 4	7 4 2 9 5 4 0 8
4 0 0 0 0		1 6 1 5 1 7 3 8	9 9 0 6 0 5 4 4
5 0 0 0 0		2 0 1 8 9 6 7 3	1 2 3 8 2 5 6 8 0
6 0 0 0 0		2 4 2 2 7 6 0 8	1 4 8 5 9 0 8 1 6
7 0 0 0 0		2 8 2 6 5 5 4 2	1 7 3 3 5 5 9 5 3
8 0 0 0 0		3 2 3 0 3 4 7 7	1 9 8 1 2 1 0 8 9
9 0 0 0 0		3 6 3 4 1 4 1 1	2 2 2 8 8 6 2 2 5
TABLE comparative.		Réduction des Vara en Mètres.	Réduction des Mètres en Vara.
1 0 0 0 0	ESPAGNE.	8 4 6 9 6 6 3	1 1 8 0 6 8 4 6
2 0 0 0 0		1 6 9 3 9 3 2 5	2 3 6 1 3 6 9 1
3 0 0 0 0		2 5 4 0 8 9 8 8	3 5 4 2 0 5 3 7
4 0 0 0 0		3 3 8 7 8 6 5 1	4 7 2 2 7 3 8
5 0 0 0 0		4 2 3 4 8 3 1 3	5 9 0 3 4 2 2 8
6 0 0 0 0		5 0 8 1 7 9 7 6	7 0 8 4 1 0 7 4
7 0 0 0 0		5 9 2 8 7 6 3 9	8 2 6 4 7 9 2 0
8 0 0 0 0		6 7 7 5 7 3 0 1	9 4 4 5 4 7 6 5
9 0 0 0 0		7 6 2 2 6 9 6 4	1 0 6 2 6 1 6 1 1
TABLE comparative.		Réduction des Bracci en Mètres.	Réduction des Mètres en Bracci.
1 0 0 0 0	FERRARE Braccio de Laine.	6 7 3 3 6 5 1	1 4 8 5 0 7 8 5
2 0 0 0 0		1 3 4 6 7 3 0 1	2 9 7 0 1 5 7 0
3 0 0 0 0		2 0 2 0 0 9 5 2	4 4 5 5 2 3 5 5
4 0 0 0 0		2 6 9 3 4 6 0 3	5 9 4 0 3 1 4 0
5 0 0 0 0		3 3 6 6 8 2 5 4	7 4 2 5 3 9 2 6
6 0 0 0 0		4 0 4 0 1 9 0 4	8 9 1 0 4 7 1 1
7 0 0 0 0		4 7 1 3 5 5 5 5	1 0 3 9 5 5 4 9 6
8 0 0 0 0		5 3 8 6 9 2 0 6	1 1 8 8 0 6 2 8 1
9 0 0 0 0		6 0 6 0 2 8 5 7	1 3 3 6 5 7 0 6 6
TABLE comparative.		Réduction des Bracci en Mètres.	Réduction des Mètres en Bracci.
1 0 0 0 0	FERRARE Braccio de Soie.	6 3 3 8 3 7 9	1 5 7 7 6 9 0 4
2 0 0 0 0		1 2 6 7 6 7 5 9	3 1 5 5 3 8 0 8
3 0 0 0 0		1 9 0 1 5 1 3 8	4 7 3 3 0 7 1 1
4 0 0 0 0		2 5 3 5 3 5 1 7	6 3 1 0 7 6 1 5
5 0 0 0 0		3 1 6 9 1 8 9 6	7 8 8 8 4 5 1 9
6 0 0 0 0		3 8 0 3 0 2 7 6	9 4 6 6 1 4 2 3
7 0 0 0 0		4 4 3 6 8 6 5 5	1 1 0 4 3 8 3 2 7
8 0 0 0 0		5 0 7 0 7 0 3 4	1 2 6 2 1 5 2 3 0
9 0 0 0 0		5 7 0 4 5 4 1 4	1 4 1 9 9 2 1 3 4

TABLE comparative.		Réduction des Bracci en Mètres.	Réduction des Mètres en Bracci.
1 0 0 0 0	FLORÈNCE	5 8 2 9 0 6 3	1 7 1 5 5 4 1 5
2 0 0 0 0		1 1 6 5 8 1 2 6	3 4 3 1 0 8 3 1
3 0 0 0 0		1 7 4 8 7 1 8 9	5 1 4 6 6 2 4 6
4 0 0 0 0		2 3 3 1 6 2 5 3	6 8 6 2 1 6 6 2
5 0 0 0 0		2 9 1 4 5 3 1 6	8 5 7 7 7 0 7 7
6 0 0 0 0		3 4 9 7 4 3 7 9	1 0 2 9 3 2 4 9 3
7 0 0 0 0		4 0 8 0 3 4 4 2	1 2 0 0 8 7 9 0 8
8 0 0 0 0		4 6 6 3 2 5 0 5	1 3 7 2 4 3 3 2 4
9 0 0 0 0		5 2 4 6 1 5 6 8	1 5 4 3 9 8 7 3 9
TABLE comparative.		Réd. des Lieues de poste en Myriamètres.	Réduction des Myriamètres en Lieues de poste.
1 0 0 0 0	FRANCE Lieues de poste de 2000 toises.	3 8 9 8 0 7 3	2 5 6 5 3 7 0 0
2 0 0 0 0		7 7 9 6 1 4 6	5 1 3 0 7 4 0 0
3 0 0 0 0		1 1 6 9 4 2 2 0	7 6 9 6 1 1 0 0
4 0 0 0 0		1 5 5 9 2 2 9 3	1 0 2 6 1 4 8 0 0
5 0 0 0 0		1 9 4 9 0 3 6 6	1 2 8 2 6 8 5 0 0
6 0 0 0 0		2 3 3 8 8 4 3 9	1 5 3 9 2 2 2 0 0
7 0 0 0 0		2 7 2 8 6 5 1 2	1 7 9 5 7 5 9 0 0
8 0 0 0 0		3 1 1 8 4 5 8 5	2 0 5 2 2 9 6 0 0
9 0 0 0 0		3 5 0 8 2 6 5 9	2 3 0 8 8 3 3 0 0
TABLE comparative.		Réd. des Lieues communes en Myriamètres.	Réduction des Myriamètres en Lieues communes.
1 0 0 0 0	FRANCE Lieues communes de 25 au degré.	4 4 4 4 4 4 4 4	2 2 5 0 0 0 0 0
2 0 0 0 0		8 8 8 8 8 8 8 9	4 5 0 0 0 0 0 0
3 0 0 0 0		1 3 3 3 3 3 3 3	6 7 5 0 0 0 0 0
4 0 0 0 0		1 7 7 7 7 7 7 8	9 0 0 0 0 0 0 0
5 0 0 0 0		2 2 2 2 2 2 2 2	1 1 2 5 0 0 0 0 0
6 0 0 0 0		2 6 6 6 6 6 6 7	1 3 5 0 0 0 0 0 0
7 0 0 0 0		3 1 1 1 1 1 1 1	1 5 7 5 0 0 0 0 0
8 0 0 0 0		3 5 5 5 5 5 5 6	1 8 0 0 0 0 0 0 0
9 0 0 0 0		4 0 0 0 0 0 0 0	2 0 2 5 0 0 0 0 0
TABLE comparative.		Réd. des Lieues moyennes en Myriamètres.	Réduction des Myriamètres en Lieues moyennes.
1 0 0 0 0	FRANCE Lieues moyennes de 2505 toises 3/4 cent.	4 0 0 0 0 0 0 0	2 5 0 0 0 0 0 0
2 0 0 0 0		8 0 0 0 0 0 0 0	5 0 0 0 0 0 0 0
3 0 0 0 0		1 2 0 0 0 0 0 0	7 5 0 0 0 0 0 0
4 0 0 0 0		1 6 0 0 0 0 0 0	1 0 0 0 0 0 0 0
5 0 0 0 0		2 0 0 0 0 0 0 0	1 2 5 0 0 0 0 0
6 0 0 0 0		2 4 0 0 0 0 0 0	1 5 0 0 0 0 0 0
7 0 0 0 0		2 8 0 0 0 0 0 0	1 7 5 0 0 0 0 0
8 0 0 0 0		3 2 0 0 0 0 0 0	2 0 0 0 0 0 0 0
9 0 0 0 0		3 6 0 0 0 0 0 0	2 2 5 0 0 0 0 0
TABLE comparative.		Réd. des Lieues marines en Myriamètres.	Réduction des Myriamètres en Lieues marines.
1 0 0 0 0	FRANCE Lieues marines de 20 au degré.	5 5 5 5 5 5 5 6	1 8 0 0 0 0 0 0
2 0 0 0 0		1 1 1 1 1 1 1 1	3 6 0 0 0 0 0 0
3 0 0 0 0		1 6 6 6 6 6 6 7	5 4 0 0 0 0 0 0
4 0 0 0 0		2 2 2 2 2 2 2 2	7 2 0 0 0 0 0 0
5 0 0 0 0		2 7 7 7 7 7 7 8	9 0 0 0 0 0 0 0
6 0 0 0 0		3 3 3 3 3 3 3 3	1 0 8 0 0 0 0 0 0
7 0 0 0 0		3 8 8 8 8 8 8 9	1 2 6 0 0 0 0 0 0
8 0 0 0 0		4 4 4 4 4 4 4 4	1 4 4 0 0 0 0 0 0
9 0 0 0 0		5 0 0 0 0 0 0 0	1 6 2 0 0 0 0 0 0

TABLe comparative.		Réduction des Toises en Mètres.	Réduction des Mètres en Toises.
1 0 0 0 0	FRANCE Mesures de longueur.	1 9 4 9 0 3 6 6	5 1 3 0 7 4 0
2 0 0 0 0		3 8 9 8 0 7 3 2	1 0 2 6 1 4 8 0
3 0 0 0 0		5 8 4 7 1 0 9 8	1 5 3 9 2 2 2 0
4 0 0 0 0		7 7 9 6 1 4 6 4	2 0 5 2 2 9 6 0
5 0 0 0 0		9 7 4 5 1 8 3 0	2 5 6 5 3 7 0 0
6 0 0 0 0		1 1 6 9 4 2 1 9 5	3 0 7 8 4 4 4 0
7 0 0 0 0		1 3 6 4 3 2 5 6 1	3 5 9 1 5 1 8 0
8 0 0 0 0		1 5 5 9 2 2 9 2 3	4 1 0 4 5 9 2 0
9 0 0 0 0		1 7 5 4 1 3 2 9 3	4 6 1 7 6 6 6 0
TABLe comparative.			Réduction des Pieds en Mètres.
1 0 0 0 0	FRANCE Mesures de longueur.	3 2 4 8 3 9 4	3 0 7 8 4 4 4 0
2 0 0 0 0		6 4 9 6 7 8 9	6 1 5 6 6 8 8 0
3 0 0 0 0		9 7 4 5 1 8 3	9 2 3 5 3 3 2 0
4 0 0 0 0		1 2 9 9 3 5 7 7	1 2 3 1 3 7 7 6 0
5 0 0 0 0		1 6 2 4 1 9 7 2	1 5 3 9 2 2 2 0 0
6 0 0 0 0		1 9 4 9 0 3 6 6	1 8 4 7 0 6 6 4 0
7 0 0 0 0		2 2 7 3 8 7 6 0	2 1 5 4 9 1 0 8 0
8 0 0 0 0		2 5 9 8 7 1 5 5	2 4 6 2 7 5 5 2 0
9 0 0 0 0		2 9 2 3 5 5 4 9	2 7 7 0 5 9 9 6 0
TABLe comparative.			Réduction des Pieds en Décimètres.
1 0 0 0 0	FRANCE Mesures de longueur.	3 2 4 8 3 9 4	3 0 7 8 4 4 4 4
2 0 0 0 0		6 4 9 6 7 8 9	6 1 5 6 6 8 8 8
3 0 0 0 0		9 7 4 5 1 8 3	9 2 3 5 3 3 2 0
4 0 0 0 0		1 2 9 9 3 5 7 7	1 2 3 1 3 7 7 6
5 0 0 0 0		1 6 2 4 1 9 7 2	1 5 3 9 2 2 2 2 0
6 0 0 0 0		1 9 4 9 0 3 6 6	1 8 4 7 0 6 6 4
7 0 0 0 0		2 2 7 3 8 7 6 0	2 1 5 4 9 1 0 8
8 0 0 0 0		2 5 9 8 7 1 5 5	2 4 6 2 7 5 5 2
9 0 0 0 0		2 9 2 3 5 5 4 9	2 7 7 0 5 9 9 6
TABLe comparative.			Réduction des Pouces en Centimètres.
1 0 0 0 0	FRANCE Mesures de longueur.	2 7 0 6 9 9	3 6 9 4 1 3 3
2 0 0 0 0		5 4 1 3 9 9	7 3 8 8 2 6 5
3 0 0 0 0		8 1 2 0 9 9	1 1 0 8 2 3 9 8
4 0 0 0 0		1 0 8 2 7 9 8	1 4 7 7 6 5 3 1
5 0 0 0 0		1 3 5 3 4 9 6	1 8 4 7 0 6 6 4
6 0 0 0 0		1 6 2 4 1 9 7	2 2 1 6 4 7 9 7
7 0 0 0 0		1 8 9 4 8 9 7	2 5 8 5 8 9 3 0
8 0 0 0 0		2 1 6 5 5 9 6	2 9 5 5 3 0 6 2
9 0 0 0 0		2 4 3 6 2 9 6	3 3 2 4 7 1 9 5
TABLe comparative.			Réduction des Lignes en Millimètres.
1 0 0 0 0	FRANCE Mesures de longueur.	2 2 5 5 8	4 4 3 2 9 5 9
2 0 0 0 0		4 5 1 1 7	8 8 6 5 9 1 9
3 0 0 0 0		6 7 6 7 5	1 3 2 9 8 8 7 8
4 0 0 0 0		9 0 2 3 3	1 7 7 3 1 8 3 7
5 0 0 0 0		1 1 2 7 9 1	2 2 1 6 4 7 9 7
6 0 0 0 0		1 3 5 3 5 0	2 6 5 9 7 7 5 6
7 0 0 0 0		1 5 7 9 0 8	3 1 0 3 0 7 1 6
8 0 0 0 0		1 8 0 4 6 6	3 5 4 6 3 6 7 5
9 0 0 0 0		2 0 3 0 2 5	3 9 8 9 6 6 3 4

TABLE comparative.		Réduction des Lignes en Mètres.	Réduction des Mètres en Lignes.
1 0 0 0 0	FRANCE Mesures de longueur.	2 2 5 5 8	4 4 3 2 9 5 9 3 6 0
2 0 0 0 0		4 5 1 1 7	8 8 6 5 9 1 8 7 2 0
3 0 0 0 0		6 7 6 7 5	1 3 2 9 8 8 7 8 0 8 0
4 0 0 0 0		9 0 2 3 3	1 7 7 3 1 8 3 7 4 4 0
5 0 0 0 0		1 1 2 7 9 1	2 2 1 6 4 7 9 6 8 0 0
6 0 0 0 0		1 3 5 3 5 0	2 6 5 9 7 7 5 6 1 6 0
7 0 0 0 0		1 5 7 9 0 8	3 1 0 3 0 7 1 5 5 2 0
8 0 0 0 0		1 8 0 4 6 6	3 5 4 6 3 6 7 4 8 8 0
9 0 0 0 0		2 0 3 0 2 5	3 9 8 9 6 6 3 4 2 4 0
TABLE comparative.		Réd. des Brasses Marines en Mètres.	Réduction des Mètres en Brasses Marines.
1 0 0 0 0	FRANCE Dans les ports maritimes.	1 6 2 4 1 9 7 2	6 1 5 6 8 8 0
2 0 0 0 0		3 2 4 8 3 9 4 3	1 2 3 1 3 7 6 0
3 0 0 0 0		4 8 7 2 5 9 1 5	1 8 4 7 0 6 4 0
4 0 0 0 0		6 4 9 6 7 8 8 6	2 4 6 2 7 5 2 0
5 0 0 0 0		8 1 2 0 9 8 5 8	3 0 7 8 4 4 0 0
6 0 0 0 0		9 7 4 5 1 8 3 0	3 6 9 4 1 2 8 0
7 0 0 0 0		1 1 3 6 9 3 8 0 1	4 3 0 9 8 1 6 0
8 0 0 0 0		1 2 9 9 3 5 7 7 3	4 9 2 5 5 0 4 0
9 0 0 0 0		1 4 6 1 7 7 7 4 4	5 5 4 1 1 9 2 0
TABLE comparative.		Réd. des Aunes de Paris en Mètres.	Réduction des Mètres en Aunes de Paris.
1 0 0 0 0	FRANCE Aunes anciennes.	1 1 8 8 4 4 6 1	8 4 1 4 3 4 9
2 0 0 0 0		2 3 7 6 8 9 2 2	1 6 8 2 8 6 9 7
3 0 0 0 0		3 5 6 5 3 3 8 3	2 5 2 4 3 0 4 6
4 0 0 0 0		4 7 5 3 7 8 4 4	3 3 6 5 7 3 9 5
5 0 0 0 0		5 9 4 2 2 3 0 5	4 2 0 7 1 7 4 3
6 0 0 0 0		7 1 3 0 6 7 6 7	5 0 4 8 6 0 9 2
7 0 0 0 0		8 3 1 9 1 2 2 8	5 8 9 0 0 4 4 1
8 0 0 0 0		9 5 0 7 5 6 8 9	6 7 3 1 4 7 9 0
9 0 0 0 0		1 0 6 9 6 0 1 5 0	7 5 7 2 9 1 3 8
TABLE comparative.		Réduction des Aunes de 12 décimètres en Mètres.	Réduction des Mètres en Aunes de 12 décimètres.
1 0 0 0 0	FRANCE Mesures de longueur.	1 2 0 0 0 0 0 0	8 3 3 3 3 3 3
2 0 0 0 0		2 4 0 0 0 0 0 0	1 6 6 6 6 6 6 7
3 0 0 0 0		3 6 0 0 0 0 0 0	2 5 0 0 0 0 0 0
4 0 0 0 0		4 8 0 0 0 0 0 0	3 3 3 3 3 3 3 3
5 0 0 0 0		6 0 0 0 0 0 0 0	4 1 6 6 6 6 6 7
6 0 0 0 0		7 2 0 0 0 0 0 0	5 0 0 0 0 0 0 0
7 0 0 0 0		8 4 0 0 0 0 0 0	5 8 3 3 3 3 3 3
8 0 0 0 0		9 6 0 0 0 0 0 0	6 6 6 6 6 6 6 7
9 0 0 0 0		1 0 8 0 0 0 0 0 0	7 5 0 0 0 0 0 0
TABLE comparative.		Réduction des Ellen en Mètres.	Réduction des Mètres en Ellen.
1 0 0 0 0	FRANCFORT.	5 3 8 2 4 0 9	1 8 5 7 9 0 4 2
2 0 0 0 0		1 0 7 6 4 8 1 8	3 7 1 5 8 0 8 3
3 0 0 0 0		1 6 1 4 7 2 2 7	5 5 7 3 7 1 2 5
4 0 0 0 0		2 1 5 2 9 6 3 6	7 4 3 1 6 1 6 7
5 0 0 0 0		2 6 9 1 2 0 4 5	9 2 8 9 5 2 0 9
6 0 0 0 0		3 2 2 9 4 4 5 4	1 1 1 4 7 4 2 5 0
7 0 0 0 0		3 7 6 7 6 8 6 2	1 3 0 0 5 3 2 9 2
8 0 0 0 0		4 3 0 5 9 2 7 1	1 4 8 6 3 2 3 3 4
9 0 0 0 0		4 8 4 4 1 6 8 0	1 6 7 2 1 1 3 7 6

TABLE comparative.		Réduction des Gaz en Mètres.	Réduction des Mètres en Gaz.
1 0 0 0 0	GAMRON.	9 8 3 5 4 1 6	1 0 1 6 7 3 3 8
2 0 0 0 0		1 9 6 7 0 8 3 2	2 0 3 3 4 6 7 6
3 0 0 0 0		2 9 5 0 6 2 4 8	3 0 5 0 2 0 1 4
4 0 0 0 0		3 9 3 4 1 6 6 5	4 0 6 6 9 3 5 2
5 0 0 0 0		4 9 1 7 7 0 8 1	5 0 8 3 6 6 9 0
6 0 0 0 0		5 9 0 1 2 4 9 7	6 1 0 0 4 0 2 8
7 0 0 0 0		6 8 8 4 7 9 1 3	7 1 1 7 1 3 6 6
8 0 0 0 0		7 8 6 8 3 3 2 9	8 1 3 3 8 7 0 4
9 0 0 0 0		8 8 5 1 8 7 4 5	9 1 5 0 6 0 4 2
TABLE comparative.		Réduction des Bracci en Mètres.	Réduction des Mètres en Bracci.
1 0 0 0 0	GÈNES.	5 7 5 9 1 3 2	1 7 3 6 3 7 2 7
2 0 0 0 0		1 1 5 1 8 2 6 5	3 4 7 2 7 4 5 3
3 0 0 0 0		1 7 2 7 7 3 9 7	5 2 0 9 1 1 8 0
4 0 0 0 0		2 3 0 3 6 5 3 0	6 9 4 5 4 9 0 6
5 0 0 0 0		2 8 7 9 5 6 6 2	8 6 8 1 8 6 3 3
6 0 0 0 0		3 4 5 5 4 7 9 5	1 0 4 1 8 2 3 6 0
7 0 0 0 0		4 0 3 1 3 9 2 7	1 2 1 5 4 6 0 8 6
8 0 0 0 0		4 6 0 7 3 0 5 9	1 3 8 9 0 9 8 1 3
9 0 0 0 0		5 1 8 3 2 1 9 2	1 5 6 2 7 3 5 3 9
TABLE comparative.		Réduction des Cannes en Mètres.	Réduction des Mètres en Cannes.
1 0 0 0 0	GÈNES Canna grossa.	2 4 7 0 0 0 0 0	4 0 5 0 0 0 0
2 0 0 0 0		4 9 4 0 0 0 0 0	8 1 0 0 0 0 0
3 0 0 0 0		7 4 1 0 0 0 0 0	1 2 1 5 0 0 0 0
4 0 0 0 0		9 8 8 0 0 0 0 0	1 6 2 0 0 0 0 0
5 0 0 0 0		1 2 3 5 0 0 0 0	2 0 2 5 0 0 0 0
6 0 0 0 0		1 4 8 2 0 0 0 0	2 4 3 0 0 0 0 0
7 0 0 0 0		1 7 2 9 0 0 0 0	2 8 3 5 0 0 0 0
8 0 0 0 0		1 9 7 6 0 0 0 0	3 2 4 0 0 0 0 0
9 0 0 0 0		2 2 2 3 0 0 0 0	3 6 4 5 0 0 0 0
TABLE comparative.		Réduction des Cannes en Mètres.	Réduction des Mètres en Cannes.
1 0 0 0 0	GÈNES Canna piccola.	2 2 4 1 1 6 6 5	4 4 6 1 9 6 2
2 0 0 0 0		4 4 8 2 3 3 3 0	8 9 2 3 9 2 4
3 0 0 0 0		6 7 2 3 4 9 9 5	1 3 3 8 5 8 8 6
4 0 0 0 0		8 9 6 4 6 6 6 0	1 7 8 4 7 8 5 2
5 0 0 0 0		1 1 2 0 0 8 3 2 5	2 2 3 0 9 8 1 4
6 0 0 0 0		1 3 4 4 6 9 9 9 0	2 6 7 7 1 7 7 6
7 0 0 0 0		1 5 6 8 8 1 6 5 5	3 1 2 3 3 7 3 8
8 0 0 0 0		1 7 9 2 9 3 3 2 0	3 5 6 9 5 7 0 0
9 0 0 0 0		2 0 1 7 0 4 9 8 5	4 0 1 5 7 6 6 2
TABLE comparative.		Réduction des Cannes en Mètres.	Réduction des Mètres en Cannes.
1 0 0 0 0	GÈNES Canna de la Douane.	2 4 0 1 8 3 9 1	4 1 6 3 4 7 6
2 0 0 0 0		4 8 0 3 6 7 8 3	8 3 2 6 9 5 2
3 0 0 0 0		7 2 0 5 5 1 7 4	1 2 4 9 0 4 2 9
4 0 0 0 0		9 6 0 7 3 5 6 5	1 6 6 5 3 9 0 5
5 0 0 0 0		1 2 0 0 9 1 9 5 6	2 0 8 1 7 3 8 1
6 0 0 0 0		1 4 4 1 1 0 3 4 8	2 4 9 8 0 8 5 7
7 0 0 0 0		1 6 8 1 2 8 7 4 0	2 9 1 4 4 3 3 3
8 0 0 0 0		1 9 2 1 4 7 1 3 1	3 3 3 0 7 8 0 9
9 0 0 0 0		2 1 6 1 6 5 5 2 2	3 7 4 7 1 2 8 6

TABLE comparative.		Réduction des Aunes en Mètres.	Réduction des Mètres en Aunes.
1 0 0 0 0	GENÈVE	1 1 4 3 7 0 5 5	8 7 4 3 5 1 0
2 0 0 0 0		2 2 8 7 4 1 1 0	1 7 4 8 7 0 1 9
3 0 0 0 0		3 4 3 1 1 1 6 5	2 6 2 3 0 5 2 9
4 0 0 0 0		4 5 7 4 8 2 2 0	3 4 9 7 4 0 3 8
5 0 0 0 0		5 7 1 8 5 2.7 5	4 3 7 1 7 5 4 8
6 0 0 0 0		6 8 6 2 2 3 3 0	5 2 4 6 1 0 5 7
7 0 0 0 0		8 0 0 5 9 3 8 5	6 1 2 0 4 5 6 7
8 0 0 0 0		9 1 4 9 6 4 4 0	6 9 9 4 8 0 7 7
9 0 0 0 0		1 0 2 9 3 3 4 9 5	7 8 6 9 1 5 8 6
TABLE comparative.			Réduction des Jacktan en Mètres.
1 0 0 0 0	GUINÉE	3 6 5 9 0 1 5 3	2 7 3 2 9 7 6
2 0 0 0 0		7 3 1 8 0 3 0 5	5 4 6 5 9 5 2
3 0 0 0 0		1 0 9 7 7 0 4 5 8	8 1 9 8 9 2 7
4 0 0 0 0		1 4 6 3 6 0 6 1 1	1 0 9 3 1 9 0 3
5 0 0 0 0		1 8 2 9 5 0 7 6 3	1 3 6 6 4 8 7 9
6 0 0 0 0		2 1 9 5 4 0 9 1 6	1 6 3 9 7 8 5 5
7 0 0 0 0		2 5 6 1 3 1 0 6 9	1 9 1 3 0 8 3 1
8 0 0 0 0		2 9 2 7 2 1 2 2 1	2 1 8 6 3 8 0 6
9 0 0 0 0		3 2 9 3 1 1 3 7 4	2 4 5 9 6 7 8 2
TABLE comparative.			Réduction des Ellen en Mètres.
1 0 0 0 0	HAGUE	6 9 4 2 3 6 0	1 4 4 0 4 3 2 4
2 0 0 0 0		1 3 8 8 4 7 2 0	2 8 8 0 8 6 4 7
3 0 0 0 0		2 0 8 2 7 0 8 0	4 3 2 1 2 9 7 1
4 0 0 0 0		2 7 7 6 9 4 4 0	5 7 6 1 7 2 9 5
5 0 0 0 0		3 4 7 1 1 8 0 0	7 2 0 2 1 6 1 8
6 0 0 0 0		4 1 6 5 4 1 6 0	8 6 4 2 5 9 4 2
7 0 0 0 0		4 8 5 9 6 5 2 0	1 0 0 8 3 0 2 6 6
8 0 0 0 0		5 5 5 3 8 8 8 0	1 1 5 2 3 4 5 9 0
9 0 0 0 0		6 2 4 8 1 2 4 0	1 2 9 6 3 8 9 1 3
TABLE comparative.			Réduction des Ellen en Mètres.
1 0 0 0 0	HAMBOURG.	5 7 2 9 8 0 7	1 7 4 5 2 5 9 6
2 0 0 0 0		1 1 4 5 9 6 1 3	3 4 9 0 5 1 9 2
3 0 0 0 0		1 7 1 8 9 4 2 0	5 2 3 5 7 7 8 8
4 0 0 0 0		2 2 9 1 9 2 2 7	6 9 8 1 0 3 8 4
5 0 0 0 0		2 8 6 4 9 0 3 3	8 7 2 6 2 9 7 9
6 0 0 0 0		3 4 3 7 8 8 4 0	1 0 4 7 1 5 5 7 5
7 0 0 0 0		4 0 1 0 8 6 4 7	1 2 2 1 6 8 1 7 1
8 0 0 0 0		4 5 8 3 8 4 5 3	1 3 9 6 2 0 7 6 7
9 0 0 0 0		5 1 5 6 8 2 6 0	1 5 7 0 7 3 3 6 3
TABLE comparative.			Réduction des Ellen en Mètres.
1 0 0 0 0	HANOVRE.	5 8 0 8 7 6 1	1 7 2 1 5 3 7 6
2 0 0 0 0		1 1 6 1 7 5 2 1	3 4 4 3 0 7 5 2
3 0 0 0 0		1 7 4 2 6 2 8 2	5 1 6 4 6 1 2 8
4 0 0 0 0		2 3 2 3 5 0 4 3	6 8 8 6 1 5 0 5
5 0 0 0 0		2 9 0 4 3 8 0 3	8 6 0 7 6 8 8 1
6 0 0 0 0		3 4 8 5 2 5 6 4	1 0 3 2 9 2 2 5 7
7 0 0 0 0		4 0 6 6 1 3 2 5	1 2 0 5 0 7 6 3 3
8 0 0 0 0		4 6 4 7 0 0 8 5	1 3 7 7 2 3 0 9
9 0 0 0 0		5 2 2 7 8 8 4 6	1 5 4 9 3 8 3 8 5

TABLE comparative.		Réduction des Ellen en Mètres.	Réduction des Mètres en Ellen.
1 0 0 0 0	MILDESHRIM.	5 6 0 1 2 2 4	1 7 8 5 3 2 3 9
2 0 0 0 0		1 1 2 0 2 4 4 9	3 5 7 0 6 4 7 9
3 0 0 0 0		1 6 8 0 3 6 7 3	5 3 5 5 9 7 1 8
4 0 0 0 0		2 2 4 0 4 8 9 7	7 1 4 1 2 9 5 8
5 0 0 0 0		2 8 0 0 6 1 2 2	8 9 2 6 6 1 9 7
6 0 0 0 0		3 3 6 0 7 3 4 6	1 0 7 1 1 9 4 3 7
7 0 0 0 0		3 9 2 0 8 5 7 1	1 2 4 9 7 2 6 7 6
8 0 0 0 0		4 4 8 0 9 7 9 5	1 4 2 8 2 5 9 1 6
9 0 0 0 0		5 0 4 1 1 0 1 9	1 6 0 6 7 9 1 5 5
TABLE comparative.			Réduction des Inc en Mètres.
1 0 0 0 0	JAPON.	1 9 0 0 5 3 6 3	5 2 6 1 6 7 3
2 0 0 0 0		3 8 0 1 0 7 2 5	1 0 5 2 3 3 4 6
3 0 0 0 0		5 7 0 1 6 0 8 8	1 5 7 8 5 0 1 8
4 0 0 0 0		7 6 0 2 1 4 5 0	2 1 0 4 6 6 9 1
5 0 0 0 0		9 5 0 2 6 8 1 3	2 6 3 0 8 3 6 4
6 0 0 0 0		1 1 4 0 3 2 1 7 6	3 1 5 7 0 0 3 7
7 0 0 0 0		1 3 3 0 3 7 5 3 8	3 6 8 3 1 7 1 0
8 0 0 0 0		1 5 2 0 4 2 9 0 1	4 2 0 9 3 3 8 2
9 0 0 0 0		1 7 1 0 4 8 2 6 3	4 7 3 5 5 0 5 5
TABLE comparative.			Réduction des Ellen en Mètres.
1 0 0 0 0	INSPRUCK.	7 8 6 1 5 6 6 5	1 2 7 2 0 1 1 3
2 0 0 0 0		1 5 7 2 3 1 3 1	2 5 4 4 0 2 2 6
3 0 0 0 0		2 3 5 8 4 6 9 6	3 8 1 6 0 3 3 9
4 0 0 0 0		3 1 4 4 6 2 6 2	5 0 8 8 0 4 5 2
5 0 0 0 0		3 9 3 0 7 8 2 7	6 3 6 0 0 5 6 5
6 0 0 0 0		4 7 1 6 9 3 9 2	7 6 3 2 0 6 7 8
7 0 0 0 0		5 5 0 3 0 9 5 8	8 9 0 4 0 7 9 1
8 0 0 0 0		6 2 8 9 2 5 2 3	1 0 1 7 6 0 9 0 4
9 0 0 0 0		7 0 7 5 4 0 8 9	1 1 4 4 8 1 0 1 7
TABLE comparative.			Réduction des Ellen en Mètres.
1 0 0 0 0	KIEL.	5 7 5 2 3 6 5	1 7 3 8 4 1 5 4
2 0 0 0 0		1 1 5 0 4 7 3 0	3 4 7 6 8 3 0 9
3 0 0 0 0		1 7 2 5 7 0 9 5	5 2 1 5 2 4 6 3
4 0 0 0 0		2 3 0 0 9 4 6 0	6 9 5 3 6 6 1 7
5 0 0 0 0		2 8 7 6 1 8 2 5	8 6 9 2 0 7 7 2
6 0 0 0 0		3 4 5 1 4 1 9 0	1 0 4 3 0 4 9 2 6
7 0 0 0 0		4 0 2 6 6 5 5 5	1 2 1 6 8 9 0 8 0
8 0 0 0 0		4 6 0 1 8 9 2 0	1 3 9 0 7 3 2 3 5
9 0 0 0 0		5 1 7 7 1 2 8 4	1 5 6 4 5 7 3 8 9
TABLE comparative.			Réduction des Ellen en Mètres.
1 0 0 0 0	KÖNIGSBERG.	5 7 4 7 8 5 3	1 7 3 9 7 8 0 0
2 0 0 0 0		1 1 4 9 5 7 0 7	3 4 7 9 5 6 0 0
3 0 0 0 0		1 7 2 4 3 5 6 0	5 2 1 9 3 4 0 0
4 0 0 0 0		2 2 9 9 1 4 1 3	6 9 5 0 1 2 0 0
5 0 0 0 0		2 8 7 3 9 2 6 8	8 6 9 8 9 0 0 0
6 0 0 0 0		3 4 4 8 7 1 2 0	1 0 4 3 8 6 8 0 0
7 0 0 0 0		4 0 2 3 4 9 7 3	1 2 1 7 8 4 6 0 0
8 0 0 0 0		4 5 9 8 2 8 2 6	1 3 9 1 8 2 4 0 0
9 0 0 0 0		5 1 7 3 0 6 8 0	1 5 6 5 8 0 2 0 0

TABLE comparative.		Réduction des Ellen en Mètres.	Réduction des Mètres en Ellen.
1 0 0 0 0	LEIPSIQ.	5 6 3 7 3 1 8	1 7 7 3 8 9 3 3
2 0 0 0 0		1 1 2 7 4 6 3 5	3 5 4 7 7 8 6 6
3 0 0 0 0		1 6 9 0 1 9 5 3	5 3 2 1 6 7 9 9
4 0 0 0 0		2 2 5 4 9 2 7 1	7 0 9 5 5 7 3 2
5 0 0 0 0		2 8 1 8 6 5 8 8	8 8 6 9 4 6 6 5
6 0 0 0 0		3 3 8 2 3 9 0 6	1 0 6 4 3 3 5 9 8
7 0 0 0 0		3 9 4 6 1 2 2 3	1 2 4 1 7 2 5 3 1
8 0 0 0 0		4 5 0 9 8 5 4 1	1 4 1 9 1 1 4 6 4
9 0 0 0 0		5 0 7 3 5 8 5 9	1 5 9 6 5 0 3 9 7
TABLE comparative.		Réduction des Ellen en Mètres.	Réduction des Mètres en Ellen.
1 0 0 0 0	LEYDE.	6 8 4 0 0 0 0 0	1 4 6 1 9 8 8 3
2 0 0 0 0		1 3 6 8 0 0 0 0 0	2 9 2 3 9 7 6 4
3 0 0 0 0		2 0 5 2 0 0 0 0 0	4 3 8 5 9 6 4 9
4 0 0 0 0		2 7 3 6 0 0 0 0 0	5 8 4 7 9 5 3 2
5 0 0 0 0		3 4 2 0 0 0 0 0 0	7 3 0 9 9 4 1 5
6 0 0 0 0		4 1 0 4 0 0 0 0 0	8 7 7 1 9 2 9 8
7 0 0 0 0		4 7 8 8 0 0 0 0 0	1 0 2 3 3 9 1 8 1
8 0 0 0 0		5 4 7 2 0 0 0 0 0	1 1 6 9 5 9 0 6 4
9 0 0 0 0		6 1 5 6 0 0 0 0 0	1 3 1 5 7 8 9 4 7
TABLE comparative.		Réduction des Ellen en Mètres.	Réduction des Mètres en Ellen.
1 0 0 0 0	LIBAU.	8 0 9 7 5 0 7	1 6 4 0 0 1 4 6
2 0 0 0 0		1 2 1 9 5 0 1 4	3 2 8 0 0 2 9 1
3 0 0 0 0		1 8 2 9 2 5 2 0	4 9 2 0 0 4 3 7
4 0 0 0 0		2 4 3 9 0 0 2 7	6 5 6 0 0 5 8 2
5 0 0 0 0		3 0 4 8 7 5 3 4	8 2 0 0 0 7 2 8
6 0 0 0 0		3 6 5 8 5 0 4 1	9 8 4 0 0 8 7 4
7 0 0 0 0		4 2 6 8 2 5 4 8	1 1 4 8 0 1 0 1 9
8 0 0 0 0		4 8 7 8 0 0 5 5	1 3 1 2 0 1 1 6 5
9 0 0 0 0		5 4 8 7 7 5 6 2	1 4 7 6 0 1 3 1 0
TABLE comparative.		Réduction des Ellen en Mètres.	Réduction des Mètres en Ellen.
1 0 0 0 0	LIBGE.	6 5 0 8 0 6 8	1 5 3 6 5 5 4 4
2 0 0 0 0		1 3 0 1 6 1 3 6	3 0 7 3 1 0 8 7
3 0 0 0 0		1 9 5 2 4 2 0 3	4 6 0 9 6 6 3 1
4 0 0 0 0		2 6 0 3 2 2 7 1	6 1 4 6 2 1 7 5
5 0 0 0 0		3 2 5 4 0 3 3 9	7 6 8 2 7 7 1 9
6 0 0 0 0		3 9 0 4 8 4 0 7	9 2 1 9 3 2 6 2
7 0 0 0 0		4 5 5 5 6 4 7 4	1 0 7 5 5 8 8 0 6
8 0 0 0 0		5 2 0 6 4 5 4 2	1 2 2 9 2 4 3 5 0
9 0 0 0 0		5 8 5 7 2 6 1 0	1 3 8 2 8 9 8 9 3
TABLE comparative.		Réduction des Vara en Mètres.	Réduction des Mètres en Vara.
1 0 0 0 0	LISORNE.	1 0 9 6 3 3 3 1	9 1 2 1 3 1 6
2 0 0 0 0		2 1 9 2 6 6 6 2	1 8 2 4 2 6 3 1
3 0 0 0 0		3 2 8 8 9 9 9 2	2 7 3 6 3 9 4 7
4 0 0 0 0		4 3 8 5 3 3 2 3	3 6 4 8 5 2 6 2
5 0 0 0 0		5 4 8 1 6 6 5 4	4 5 6 0 6 5 7 8
6 0 0 0 0		6 5 7 7 9 9 8 5	5 4 7 2 7 8 9 3
7 0 0 0 0		7 6 7 4 3 3 1 6	6 3 8 4 9 2 0 9
8 0 0 0 0		8 7 7 0 6 6 4 7	7 2 9 7 0 5 2 4
9 0 0 0 0		9 8 6 6 9 9 7 7	8 2 0 9 1 8 4 0

TABLE comparative.		Réduction des Covados en Mètres.	Réduction des Mètres en Covados.
1 0 0 0 0	LISBONNE.	6 7 7 2 0 0 0	1 4 7 6 6 6 8 7
2 0 0 0 0		1 3 5 4 4 0 0 0	2 9 5 3 3 3 7 4
3 0 0 0 0		2 0 3 1 5 9 9 9	4 4 3 0 0 0 6 0
4 0 0 0 0		2 7 0 8 7 9 9 9	5 9 0 6 6 7 4 7
5 0 0 0 0		3 3 8 5 9 9 9 9	7 3 8 3 3 4 3 4
6 0 0 0 0		4 0 6 3 1 9 9 9	8 8 6 0 0 1 2 1
7 0 0 0 0		4 7 4 0 3 9 9 9	1 0 3 3 6 6 8 0 8
8 0 0 0 0		5 4 1 7 5 9 9 9	1 1 8 1 3 3 4 9 4
9 0 0 0 0		6 0 9 4 7 9 9 9	1 3 2 9 0 0 1 8 1
TABLE comparative.		Réduction des Palmos en Mètres.	Réduction des Mètres en Palmos.
1 0 0 0 0	LISBONNE Palmos aranzado.	2 2 5 7 4 0 8	4 4 2 9 8 5 8 5
2 0 0 0 0		4 5 1 4 8 1 7	8 8 5 9 7 1 6 9
3 0 0 0 0		6 7 7 2 2 2 5	1 3 2 8 9 5 7 5 4
4 0 0 0 0		9 0 2 9 6 3 4	1 7 7 1 9 4 3 3 8
5 0 0 0 0		1 1 2 8 7 0 4 2	2 2 1 4 9 2 9 2 3
6 0 0 0 0		1 3 5 4 4 4 5 1	2 6 5 7 9 1 5 0 8
7 0 0 0 0		1 5 8 0 1 8 5 9	3 1 0 0 9 0 0 9 2
8 0 0 0 0		1 8 0 5 9 2 6 8	3 5 4 3 8 8 6 7 7
9 0 0 0 0		2 0 3 1 6 6 7 6	3 9 8 6 8 7 2 6 1
TABLE comparative.		Réduction des Palmos en Mètres.	Réduction des Mètres en Palmos.
1 0 0 0 0	LISBONNE Palmos de Cavada.	2 1 9 2 6 6 6	4 5 6 8 6 5 7 8
2 0 0 0 0		4 3 8 5 3 3 2	9 1 2 1 3 1 5 5
3 0 0 0 0		6 5 7 7 9 9 8	1 3 6 8 1 9 7 3 3
4 0 0 0 0		8 7 7 0 6 6 5	1 8 2 4 2 6 3 1 1
5 0 0 0 0		1 0 9 6 3 3 3 1	2 2 8 0 3 2 8 8 9
6 0 0 0 0		1 3 1 5 5 9 9 7	2 7 3 6 3 9 4 6 6
7 0 0 0 0		1 5 3 4 8 6 6 3	3 1 9 2 4 6 0 4 4
8 0 0 0 0		1 7 5 4 1 3 2 9	3 6 4 8 5 2 6 2 2
9 0 0 0 0		1 9 7 3 3 9 9 5	4 1 0 4 5 9 2 0 0
TABLE comparative.		Réduction des Aunes en Mètres.	Réduction des Mètres en Aunes.
1 0 0 0 0	LISLE.	7 0 2 6 9 0 9	1 4 2 3 1 0 0 1
2 0 0 0 0		1 4 0 5 3 8 1 7	2 8 4 6 2 0 0 2
3 0 0 0 0		2 1 0 8 0 7 2 6	4 2 6 9 3 0 0 3
4 0 0 0 0		2 8 1 0 7 6 3 4	5 6 9 2 4 0 0 4
5 0 0 0 0		3 5 1 3 4 5 4 3	7 1 1 5 5 0 0 5
6 0 0 0 0		4 2 1 6 1 4 5 1	8 5 3 8 6 0 0 5
7 0 0 0 0		4 9 1 8 8 3 6 0	9 9 6 1 7 0 0 6
8 0 0 0 0		5 6 2 1 5 2 6 8	1 1 3 8 4 8 0 0 7
9 0 0 0 0		6 3 2 4 2 1 7 7	1 2 8 0 7 9 0 0 8
TABLE comparative.		Réduction des Bracci en Mètres.	Réduction des Mètres en Bracci.
1 0 0 0 0	LIVOURNE.	5 8 2 0 0 4 0	1 7 1 8 2 0 1 3
2 0 0 0 0		1 1 6 4 0 0 8 0	3 4 3 6 4 0 2 6
3 0 0 0 0		1 7 4 6 0 1 1 9	5 1 5 4 6 0 3 9
4 0 0 0 0		2 3 2 8 0 1 5 9	6 8 7 2 8 0 5 2
5 0 0 0 0		2 9 1 0 0 1 9 9	8 5 9 1 0 0 6 5
6 0 0 0 0		3 4 9 2 0 2 3 9	1 0 3 0 9 2 0 7 8
7 0 0 0 0		4 0 7 4 0 2 7 9	1 2 0 2 7 4 0 9 1
8 0 0 0 0		4 6 5 6 0 3 1 9	1 3 7 4 5 6 1 0 4
9 0 0 0 0		5 2 3 8 0 3 5 8	1 5 4 6 3 8 1 1 7

TABLE comparative.		Réduction des Ellen en Mètres.	Réduction des Mètres en Ellen.
1 0 0 0 0	LUBEC	5 7 5 9 1 3 2	1 7 3 6 3 7 2 6
2 0 0 0 0		1 1 5 1 8 2 6 5	3 4 7 2 7 4 5 2
3 0 0 0 0		1 7 2 7 7 3 9 7	5 2 0 9 1 1 7 9
4 0 0 0 0		2 3 0 3 6 5 3 0	6 9 4 5 4 9 0 6
5 0 0 0 0		2 8 7 9 5 6 6 2	8 6 8 1 8 6 3 2
6 0 0 0 0		3 4 5 5 4 7 9 5	1 0 4 1 8 2 3 5 9
7 0 0 0 0		4 0 3 1 3 9 2 7	1 2 1 5 4 6 0 8 5
8 0 0 0 0		4 6 0 7 3 0 5 9	1 3 8 9 0 9 8 1 2
9 0 0 0 0		5 1 8 3 2 1 9 2	1 5 6 2 7 2 5 3 8
TABLE comparative.		Réduction des Bracci en Mètres.	Réduction des Mètres en Bracci.
1 0 0 0 0	Braccio pour Laine. LUCQUES	6 0 5 2 3 9 0	1 6 5 2 2 3 9 8
2 0 0 0 0		1 2 1 0 4 7 8 0	3 3 0 4 4 7 9 6
3 0 0 0 0		1 8 1 5 7 1 7 1	4 9 5 6 7 1 9 4
4 0 0 0 0		2 4 2 0 9 5 6 1	6 6 0 8 9 5 9 2
5 0 0 0 0		3 0 2 6 1 9 5 1	8 2 6 1 1 9 9 0
6 0 0 0 0		3 6 3 1 4 3 4 1	9 9 1 3 4 3 8 7
7 0 0 0 0		4 2 3 6 6 7 3 2	1 1 5 6 5 6 7 8 5
8 0 0 0 0		4 8 4 1 9 1 2 2	1 3 2 1 7 9 1 8 3
9 0 0 0 0		5 4 4 7 1 5 1 2	1 4 8 7 0 1 5 8 1
TABLE comparative.		Réduction des Bracci en Mètres.	Réduction des Mètres en Bracci.
1 0 0 0 0	Braccio pour Soie. LUCQUES	5 7 8 6 2 0 2	1 7 2 8 2 4 9 3
2 0 0 0 0		1 1 5 7 2 4 0 5	3 4 5 6 4 9 8 5
3 0 0 0 0		1 7 3 5 8 6 0 7	5 1 8 4 7 4 7 8
4 0 0 0 0		2 3 1 4 4 8 1 0	6 9 1 2 9 9 7 1
5 0 0 0 0		2 8 9 3 1 0 1 2	8 6 4 1 2 4 6 3
6 0 0 0 0		3 4 7 1 7 2 1 4	1 0 3 6 9 4 9 6 6
7 0 0 0 0		4 0 5 0 3 4 1 7	1 2 0 9 7 7 4 4 8
8 0 0 0 0		4 6 2 8 9 6 1 9	1 3 8 2 5 9 9 4 1
9 0 0 0 0		5 2 0 7 5 8 2 1	1 5 5 5 4 2 4 3 4
TABLE comparative.		Réduction des Ellen en Mètres.	Réduction des Mètres en Ellen.
1 0 0 0 0	LUNÉBOURG.	5 8 0 8 7 6 1	1 7 2 1 5 3 7 6
2 0 0 0 0		1 1 6 1 7 5 2 1	3 4 4 3 0 7 5 2
3 0 0 0 0		1 7 4 2 6 2 8 2	5 1 6 4 6 1 2 8
4 0 0 0 0		2 3 2 3 5 0 4 3	6 8 8 6 1 5 0 5
5 0 0 0 0		2 9 0 4 3 8 0 3	8 6 0 7 6 6 8 1
6 0 0 0 0		3 4 8 5 2 5 6 4	1 0 3 2 9 2 2 5 7
7 0 0 0 0		4 0 6 6 1 3 2 5	1 2 0 5 0 7 6 3 3
8 0 0 0 0		4 6 4 7 0 0 8 5	1 3 7 7 2 3 0 0 9
9 0 0 0 0		5 2 2 7 8 8 4 6	1 5 4 9 3 8 3 8 5
TABLE comparative.		Réduction des Aunes en Mètres.	Réduction des Mètres en Aunes.
1 0 0 0 0	LYON.	1 1 8 8 4 4 6 1	8 4 1 4 3 4 9
2 0 0 0 0		2 3 7 6 8 9 2 2	1 6 8 2 8 6 9 7
3 0 0 0 0		3 5 6 5 3 3 8 3	2 5 2 4 3 0 4 6
4 0 0 0 0		4 7 5 3 7 8 4 4	3 3 6 5 7 3 9 5
5 0 0 0 0		5 9 4 2 2 3 0 5	4 2 0 7 1 7 4 3
6 0 0 0 0		7 1 3 0 6 7 6 7	5 0 4 8 6 0 9 2
7 0 0 0 0		8 3 1 9 1 2 2 8	5 8 9 0 0 4 4 1
8 0 0 0 0		9 5 0 7 5 6 8 9	6 7 8 1 4 7 9 0
9 0 0 0 0		1 0 6 9 6 0 1 5 0	7 5 7 2 9 1 3 8

TABLE comparative.		Réduction des Covid en Mètres.	Réduction des Mètres en Covid.
1 000 00	MADRAS.	4 5 6 6 1 1 8	2 1 9 0 0 4 4 4
2 000 00		9 1 3 2 2 3 5	4 3 8 0 0 8 8 8
3 000 00		1 3 6 9 8 3 5 3	6 5 7 0 1 3 3 1
4 000 00		1 8 2 6 4 4 7 0	8 7 6 0 1 7 7 5
5 000 00		2 2 8 3 0 5 8 8	1 0 9 5 0 2 2 1 9
6 000 00		2 7 3 9 6 7 0 5	1 3 1 4 0 2 6 6 3
7 000 00		3 1 9 6 2 8 2 3	1 5 3 3 0 3 1 0 7
8 000 00		3 6 5 2 8 9 4 0	1 7 5 2 0 3 5 5 0
9 000 00		4 1 0 9 5 0 5 8	1 9 7 1 0 3 9 9 4
TABLE comparative.		Réduction des Ellen en Mètres.	Réduction des Mètres en Ellen.
1 000 00	MASTRICHT.	6 8 4 1 5 6 8	1 4 6 1 6 5 3 2
2 000 00		1 3 6 8 3 1 3 7	2 9 2 3 3 0 6 4
3 000 00		2 0 5 2 4 7 0 5	4 3 8 4 9 5 9 5
4 000 00		2 7 3 6 6 2 7 3	5 8 4 6 6 1 2 7
5 000 00		3 4 2 0 7 8 4 1	7 3 0 8 2 6 5 9
6 000 00		4 1 0 4 9 4 1 0	8 7 6 9 9 1 9 1
7 000 00		4 7 8 9 0 9 7 8	1 0 2 3 1 5 7 2 2
8 000 00		5 4 7 3 2 5 4 6	1 1 6 9 3 2 2 5 4
9 000 00		6 1 5 7 4 1 1 4	1 3 1 5 4 8 7 8 6
TABLE comparative.		Réduction des Cannes en Mètres.	Réduction des Mètres en Cannes.
1 000 00	MAJORQUE.	1 7 1 0 6 8 9 6	5 8 4 5 5 9 6
2 000 00		3 4 2 1 3 7 9 2	1 1 6 9 1 1 9 2
3 000 00		5 1 3 2 0 6 8 8	1 7 5 3 6 7 8 7
4 000 00		6 8 4 2 7 5 8 4	2 3 3 8 2 3 8 3
5 000 00		8 5 5 3 4 4 8 1	2 9 2 2 7 9 7 9
6 000 00		1 0 2 6 4 1 3 7 7	3 5 0 7 3 5 7 5
7 000 00		1 1 9 7 4 8 2 7 3	4 0 9 1 9 1 7 1
8 000 00		1 3 6 8 5 5 1 6 9	4 6 7 6 4 7 6 6
9 000 00		1 5 3 9 6 2 0 6 5	5 2 6 1 0 3 6 2
TABLE comparative.		Réduction des Covid en Mètres.	Réduction des Mètres en Covid.
1 000 00	MALAGA.	4 6 6 9 5 6 7	2 1 4 1 5 2 6 3
2 000 00		9 3 3 9 1 3 4	4 2 8 3 0 5 2 5
3 000 00		1 4 0 0 8 7 0 0	6 4 2 4 5 7 8 8
4 000 00		1 8 6 7 8 2 6 7	8 5 6 6 1 0 5 0
5 000 00		2 3 3 4 7 8 3 4	1 0 7 0 7 6 3 1 3
6 000 00		2 8 0 1 7 4 0 1	1 2 8 4 9 1 5 7 5
7 000 00		3 2 6 8 6 9 6 8	1 4 9 9 0 6 8 3 8
8 000 00		3 7 3 5 6 5 3 5	1 7 1 3 2 2 1 0 1
9 000 00		4 2 0 2 6 1 0 1	1 9 2 7 3 7 3 6 3
TABLE comparative.		Réduction des Cannes en Mètres.	Réduction des Mètres en Cannes.
1 000 00	MALTE.	2 0 7 1 7 5 3 7	4 8 2 6 8 2 9
2 000 00		4 1 4 3 5 0 7 4	9 6 5 3 6 5 7
3 000 00		6 2 1 5 2 6 1 1	1 4 4 8 0 4 8 6
4 000 00		8 2 8 7 0 1 4 8	1 9 3 0 7 3 1 4
5 000 00		1 0 3 5 8 7 6 8 5	2 4 1 3 4 1 4 3
6 000 00		1 2 4 3 0 5 2 2 3	2 8 9 6 0 9 7 1
7 000 00		1 4 5 0 2 2 7 6 0	3 3 7 8 7 8 0 0
8 000 00		1 6 5 7 4 0 2 9 7	3 8 6 1 4 6 2 9
9 000 00		1 8 6 4 5 7 8 3 4	4 3 4 4 1 4 5 7

TABLE comparative.		Réduction des Ellen en Mètres.	Réduction des Mètres en Ellen.
1 0 0 0 0	MANHEIM.	5 5 7 8 6 6 6	1 7 9 2 5 4 3 2
2 0 0 0 0		1 1 1 5 7 3 3 2	3 5 8 5 0 8 6 4
3 0 0 0 0		1 6 7 3 5 9 9 8	5 3 7 7 6 2 9 6
4 0 0 0 0		2 2 3 1 4 6 6 4	7 1 7 0 1 7 2 8
5 0 0 0 0		2 7 8 9 3 3 3 0	8 9 6 2 7 1 6 0
6 0 0 0 0		3 3 4 7 1 9 9 6	1 0 7 5 5 2 5 9 3
7 0 0 0 0		3 9 0 5 0 6 6 3	1 2 5 4 7 8 0 2 5
8 0 0 0 0		4 4 6 2 9 3 2 9	1 4 3 4 0 3 4 5 7
9 0 0 0 0		5 0 2 0 7 9 9 5	1 6 1 3 2 8 8 8 9
TABLE comparative.		Réduction des Brazi en Mètres.	Réduction des Mètres en Brazi.
1 0 0 0 0	MANTOUE.	6 3 7 2 7 1 8	1 5 6 9 1 8 9 2
2 0 0 0 0		1 2 7 4 5 4 3 6	3 1 3 8 3 7 8 4
3 0 0 0 0		1 9 1 1 8 1 5 4	4 7 0 7 5 6 7 5
4 0 0 0 0		2 5 4 9 0 8 7 2	6 2 7 6 7 5 6 6
5 0 0 0 0		3 1 8 6 3 5 9 0	7 8 4 5 9 4 5 8
6 0 0 0 0		3 8 2 3 6 3 0 8	9 4 1 5 1 3 4 9
7 0 0 0 0		4 4 6 0 9 0 2 6	1 0 9 8 4 3 2 4 1
8 0 0 0 0		5 0 9 8 1 7 4 4	1 2 5 5 3 5 1 3 2
9 0 0 0 0		5 7 3 5 4 4 6 2	1 4 1 2 2 7 0 2 4
TABLE comparative.		Réduction des Cubit en Mètres.	Réduction des Mètres en Cubit.
1 0 0 0 0	MAROC.	5 2 9 7 8 1 5	1 8 8 7 5 7 0 5
2 0 0 0 0		1 0 5 9 5 6 3 1	3 7 7 5 1 4 1 0
3 0 0 0 0		1 5 8 9 3 4 4 6	5 6 6 2 7 1 1 5
4 0 0 0 0		2 1 1 9 1 2 6 1	7 5 5 0 2 8 2 0
5 0 0 0 0		2 6 4 8 9 0 7 7	9 4 3 7 8 5 2 6
6 0 0 0 0		3 1 7 8 6 8 9 2	1 1 3 2 5 4 2 3 1
7 0 0 0 0		3 7 0 8 4 7 0 7	1 3 2 1 2 9 9 3 6
8 0 0 0 0		4 2 3 8 2 5 2 3	1 5 1 0 0 5 6 4 2
9 0 0 0 0		4 7 6 8 0 3 3 8	1 6 9 8 8 1 3 4 7
TABLE comparative.		Réduction des Aunes en Mètres.	Réduction des Mètres en Aunes.
1 0 0 0 0	MARSEILLE.	1 1 7 0 0 9 8 7	8 5 4 6 2 8 8
2 0 0 0 0		2 3 4 0 1 9 7 4	1 7 0 9 2 5 7 5
3 0 0 0 0		3 5 1 0 2 9 6 1	2 5 6 3 8 8 6 3
4 0 0 0 0		4 6 8 0 3 9 4 8	3 4 1 8 5 1 5 0
5 0 0 0 0		5 8 5 0 4 9 3 5	4 2 7 3 1 4 3 8
6 0 0 0 0		7 0 2 0 5 9 2 2	5 1 2 7 7 7 2 6
7 0 0 0 0		8 1 9 0 6 9 0 9	5 9 8 2 4 0 1 3
8 0 0 0 0		9 3 6 0 7 8 9 6	6 8 3 7 0 3 0 1
9 0 0 0 0		1 0 5 3 0 8 8 8 3	7 6 9 1 6 5 8 8
TABLE comparative.		Réduction des Ellen en Mètres.	Réduction des Mètres en Ellen.
1 0 0 0 0	MAYENCE.	5 4 8 1 7 0 8	1 8 2 4 2 4 9 0
2 0 0 0 0		1 0 9 6 3 4 1 5	3 6 4 8 4 9 8 1
3 0 0 0 0		1 6 4 4 5 1 2 3	5 4 7 2 7 4 7 1
4 0 0 0 0		2 1 9 2 6 8 3 1	7 2 9 6 9 9 6 2
5 0 0 0 0		2 7 4 0 8 5 3 8	9 1 2 1 2 4 5 2
6 0 0 0 0		3 2 8 9 0 2 4 6	1 0 9 4 5 4 9 4 3
7 0 0 0 0		3 8 3 7 1 9 5 4	1 2 7 6 9 7 4 3 3
8 0 0 0 0		4 3 8 5 3 6 6 1	1 4 5 9 3 9 9 2 4
9 0 0 0 0		4 9 3 3 5 3 6 9	1 6 4 1 8 2 4 1 4

TABLR comparative.		Réduction des Ellen en Mètres.	Réduction des Mètres en Ellen.
1 0 0 0 0	MEMEL.	5 7 3 8 8 3 0	1 7 4 2 5 1 5 5
2 0 0 0 0		1 1 4 7 7 6 8 0	3 4 8 5 0 3 0 9
3 0 0 0 0		1 7 2 1 6 4 9 0	5 2 2 7 5 4 6 4
4 0 0 0 0		2 2 9 5 5 3 2 0	6 9 7 0 0 6 1 9
5 0 0 0 0		2 8 6 9 4 1 5 0	8 7 1 2 5 7 7 4
6 0 0 0 0		3 4 4 3 2 9 8 0	1 0 4 5 5 0 9 2 8
7 0 0 0 0		4 0 1 7 1 8 1 0	1 2 1 9 7 6 0 8 3
8 0 0 0 0		4 5 9 1 0 6 4 0	1 3 9 4 0 1 2 3 8
9 0 0 0 0		5 1 6 4 9 4 7 0	1 5 6 8 2 6 3 9 2
TABLR comparative.		Réduction des Bracci en Mètres.	Réduction des Mètres en Bracci.
1 0 0 0 0	MILAN.	5 9 4 2 2 3 0	1 6 8 2 8 7 0 0
2 0 0 0 0		1 1 8 8 4 4 5 9	3 3 6 5 7 4 0 0
3 0 0 0 0		1 7 8 2 6 6 8 9	5 0 4 8 6 0 9 9
4 0 0 0 0		2 3 7 6 8 9 1 9	6 7 3 1 4 7 9 9
5 0 0 0 0		2 9 7 1 1 1 4 9	8 4 1 4 3 4 9 9
6 0 0 0 0		3 5 6 5 3 3 7 8	1 0 0 9 7 2 1 9 9
7 0 0 0 0		4 1 5 9 5 6 0 8	1 1 7 8 0 0 8 9 9
8 0 0 0 0		4 7 5 3 7 8 3 8	1 3 4 6 2 9 5 9 8
9 0 0 0 0		5 3 4 8 0 0 6 7	1 5 1 4 5 8 2 9 8
TABLR comparative.		Réduction des Guz en Mètres.	Réduction des Mètres en Guz.
1 0 0 0 0	MOGA.	6 3 3 8 3 7 9	1 5 7 7 6 9 0 4
2 0 0 0 0		1 2 6 7 6 7 5 9	3 1 5 5 3 8 0 8
3 0 0 0 0		1 9 0 1 5 1 3 8	4 7 3 3 0 7 1 1
4 0 0 0 0		2 5 3 5 3 5 1 7	6 3 1 0 7 6 1 5
5 0 0 0 0		3 1 6 9 1 8 9 6	7 8 8 8 4 5 1 9
6 0 0 0 0		3 8 0 3 0 2 7 6	9 4 6 6 1 4 2 3
7 0 0 0 0		4 4 3 6 8 6 5 5	1 1 0 4 3 8 3 2 7
8 0 0 0 0		5 0 7 0 7 0 3 4	1 2 6 2 1 5 2 3 0
9 0 0 0 0		5 7 0 4 5 4 1 4	1 4 1 9 9 2 1 3 4
TABLR comparative.		Réduction des Covid en Mètres.	Réduction des Mètres en Covid.
1 0 0 0 0	MOGA.	4 8 2 7 4 7 5	2 0 7 1 4 7 6 3
2 0 0 0 0		9 6 5 4 9 5 0	4 1 4 2 9 5 2 7
3 0 0 0 0		1 4 4 8 2 4 2 5	6 2 1 4 4 2 9 0
4 0 0 0 0		1 9 3 0 9 9 0 0	8 2 8 5 9 0 5 3
5 0 0 0 0		2 4 1 3 7 3 7 4	1 0 3 5 7 3 8 1 7
6 0 0 0 0		2 8 9 6 4 8 4 9	1 2 4 2 8 8 5 8 0
7 0 0 0 0		3 3 7 9 2 3 2 4	1 4 5 0 0 3 3 4 4
8 0 0 0 0		3 8 6 1 9 7 9 9	1 6 5 7 1 8 1 0 7
9 0 0 0 0		4 3 4 4 7 2 7 4	1 8 6 4 3 2 8 7 0
TABLR comparative.		Réduction des Bracci en Mètres.	Réduction des Mètres en Bracci.
1 0 0 0 0	MODÈRE.	6 3 3 1 7 7 3	1 5 7 9 3 3 6 4
2 0 0 0 0		1 2 6 6 3 5 4 6	3 1 5 8 6 7 2 8
3 0 0 0 0		1 8 9 9 5 3 2 0	4 7 3 8 0 0 9 2
4 0 0 0 0		2 5 3 2 7 0 9 3	6 3 1 7 3 4 5 6
5 0 0 0 0		3 1 6 5 8 8 6 6	7 8 9 6 6 8 2 0
6 0 0 0 0		3 7 9 9 0 6 3 9	9 4 7 6 0 1 8 4
7 0 0 0 0		4 4 3 2 2 4 1 3	1 1 0 5 5 3 5 4 8
8 0 0 0 0		5 0 6 5 4 1 8 6	1 2 6 3 4 6 9 1 2
9 0 0 0 0		5 6 9 8 5 9 5 9	1 4 2 1 4 0 2 7 6

TABLE comparative.		Réduction des Cannes en Mètres.	Réduction des Mètres en Cannes.
1 0 0 0 0	MONTPELLIER.	1 9 8 0 7 4 3 2	5 0 4 8 6 1 0
2 0 0 0 0		3 9 6 1 4 8 6 5	1 0 0 9 7 2 2 0
3 0 0 0 0		5 9 4 2 2 2 9 7	1 5 1 4 5 8 3 0
4 0 0 0 0		7 9 2 2 9 7 3 0	2 0 1 9 4 4 4 0
5 0 0 0 0		9 9 0 3 7 1 6 2	2 5 2 4 3 0 5 0
6 0 0 0 0		1 1 8 8 4 4 5 9 4	3 0 2 9 1 6 6 0
7 0 0 0 0		1 3 8 6 5 2 0 2 7	3 5 3 4 0 2 7 0
8 0 0 0 0		1 5 8 4 5 9 4 5 9	4 0 3 8 8 8 7 9
9 0 0 0 0		1 7 8 2 6 6 8 9 2	4 5 4 3 7 4 8 9
TABLE comparative.		Réduction des Cabit en Mètres.	Réduction des Mètres en Cabit.
1 0 0 0 0	MUNICH.	8 3 4 8 8 2 5	1 1 9 7 7 7 3 4
2 0 0 0 0		1 6 6 9 7 6 4 9	2 3 9 5 5 4 6 8
3 0 0 0 0		2 5 0 4 6 4 7 4	3 5 9 3 3 2 0 2
4 0 0 0 0		3 3 3 9 5 2 9 8	4 7 9 1 0 9 3 6
5 0 0 0 0		4 1 7 4 4 1 2 3	5 9 8 8 8 6 7 0
6 0 0 0 0		5 0 0 9 2 9 4 7	7 1 8 6 6 4 0 4
7 0 0 0 0		5 8 4 4 1 7 7 2	8 3 8 4 4 1 3 8
8 0 0 0 0		6 6 7 9 0 5 9 7	9 5 8 2 1 8 7 2
9 0 0 0 0		7 5 1 3 9 4 2 1	1 0 7 7 9 9 6 0 6
TABLE comparative.		Réduction des Ellen en Mètres.	Réduction des Mètres en Ellen.
1 0 0 0 0	MUNSTER.	8 0 8 4 8 9 3	1 2 3 6 8 7 4 8
2 0 0 0 0		1 6 1 6 9 7 8 5	2 4 7 3 7 4 9 6
3 0 0 0 0		2 4 2 5 4 6 7 8	3 7 1 0 6 2 4 5
4 0 0 0 0		3 2 3 3 9 5 7 0	4 9 4 7 4 9 9 3
5 0 0 0 0		4 0 4 2 4 4 6 3	6 1 8 4 3 7 4 1
6 0 0 0 0		4 8 5 0 9 3 5 5	7 4 2 1 2 4 8 9
7 0 0 0 0		5 6 5 9 4 2 4 8	8 6 5 8 1 2 3 7
8 0 0 0 0		6 4 6 7 9 1 4 0	9 8 9 4 9 9 8 6
9 0 0 0 0		7 2 7 6 4 0 3 3	1 1 1 3 1 8 7 3 4
TABLE comparative.		Réduction des Ellen en Mètres.	Réduction des Mètres en Ellen.
1 0 0 0 0	NAMUR.	1 6 6 3 8 2 4 6	6 0 1 0 2 4 9
2 0 0 0 0		3 3 2 7 6 4 9 1	1 2 0 2 0 4 9 8
3 0 0 0 0		4 9 9 1 4 7 3 7	1 8 0 3 0 7 4 7
4 0 0 0 0		6 6 5 5 2 9 8 2	2 4 0 4 0 9 9 6
5 0 0 0 0		8 3 1 9 1 2 2 8	3 0 0 5 1 2 4 4
6 0 0 0 0		9 9 8 2 9 4 7 4	3 6 0 6 1 4 9 3
7 0 0 0 0		1 1 6 4 6 7 7 1 9	4 2 0 7 1 7 4 2
8 0 0 0 0		1 3 3 1 0 5 9 6 5	4 8 0 8 1 9 9 2
9 0 0 0 0		1 4 9 7 4 4 2 1 1	5 4 0 9 2 2 4 1
TABLE comparative.		Réduction des Aunes en Mètres.	Réduction des Mètres en Aunes.
1 0 0 0 0	NANCY.	6 3 8 1 9 5 5	1 5 6 6 9 1 8 0
2 0 0 0 0		1 2 7 6 3 9 1 0	3 1 3 3 8 3 6 0
3 0 0 0 0		1 9 1 4 5 8 6 5	4 7 0 0 7 5 4 0
4 0 0 0 0		2 5 5 2 7 8 2 0	6 2 6 7 6 7 2 0
5 0 0 0 0		3 1 9 0 9 7 7 5	7 8 3 4 5 9 0 0
6 0 0 0 0		3 8 2 9 1 7 3 0	9 4 0 1 5 0 8 0
7 0 0 0 0		4 4 6 7 3 6 8 4	1 0 9 6 8 4 2 6 0
8 0 0 0 0		5 1 0 5 5 6 3 9	1 2 5 3 5 3 4 4 0
9 0 0 0 0		5 7 4 3 7 5 9 4	1 4 1 0 2 2 6 2 0

TABE comparative.		Réduction des Aunes en Mètres.	Réduction des Mètres en Aunes.
1 000 0	NANTES.	1 43 2 45 1 7	6 98 1 03 8
2 000 0		2 86 4 90 3 3	1 396 2 07 7
3 000 0		4 29 7 35 5 0	2 094 3 1 1 5
4 000 0		5 72 9 80 6 7	2 792 4 1 5 3
5 000 0		7 16 2 25 8 3	3 490 5 1 9 2
6 000 0		8 59 4 7 1 0 0	4 188 6 2 3 0
7 000 0		1 002 7 1 6 1 7	4 886 7 2 6 8
8 000 0		1 145 9 6 1 3 4	5 584 8 3 0 7
9 000 0		1 289 2 0 6 5 0	6 282 9 3 4 5
TABE comparative.			Réduction des Pans en Mètres.
1 000 0	NAPLES.	2 63 7 0 6 5	3 79 2 0 9 5 2
2 000 0		5 27 4 1 2 9	7 58 4 1 9 0 2
3 000 0		7 91 1 1 9 4	1 13 7 6 2 8 5 6
4 000 0		1 05 4 8 2 5 8	1 51 6 8 3 8 0 8
5 000 0		1 31 8 5 3 2 3	1 89 6 0 4 7 6 0
6 000 0		1 58 2 2 3 8 8	2 27 5 2 5 7 1 2
7 000 0		1 84 5 9 4 5 2	2 65 4 4 6 6 6 4
8 000 0		2 10 9 6 5 1 7	3 03 3 6 7 6 1 6
9 000 0		2 37 3 3 5 8 1	3 41 2 8 8 5 6 8
TABE comparative.			Réduction des Cannes en Mètres.
1 000 0	NAPLES.	2 10 7 4 1 7 3	4 7 4 5 1 4 4
2 000 0		4 21 4 8 3 4 5	9 49 0 2 8 8
3 000 0		6 32 2 2 5 1 8	1 42 3 5 4 3 2
4 000 0		8 42 9 6 6 9 0	1 89 8 0 5 7 6
5 000 0		1 05 3 7 0 8 6 3	2 37 2 5 7 1 9
6 000 0		1 26 4 4 5 0 3 6	2 84 7 0 8 6 4
7 000 0		1 47 5 1 9 2 0 8	3 32 1 6 0 0 7
8 000 0		1 68 5 9 3 3 8 1	3 79 6 1 1 5 1
9 000 0		1 89 6 6 7 5 5 3	4 27 0 6 2 9 5
TABE comparative.			Réduction des Ellen en Mètres.
1 000 0	NARVA.	5 99 2 4 5 9	1 66 8 7 6 3 9
2 000 0		1 19 8 4 9 1 9	3 33 7 5 2 7 8
3 000 0		1 79 7 7 3 7 8	5 00 6 2 9 1 7
4 000 0		2 39 6 9 8 3 7	6 67 5 0 5 5 6
5 000 0		2 99 6 2 2 9 7	8 34 3 8 1 9 5
6 000 0		3 59 5 4 7 5 6	1 00 1 2 5 8 3 4
7 000 0		4 19 4 7 2 1 6	1 16 8 1 3 4 7 3
8 000 0		4 79 3 9 6 7 5	1 33 5 0 1 1 1 2
9 000 0		5 39 3 2 1 3 4	1 50 1 8 8 7 5 1
TABE comparative.			Réduction des Aunes en Mètres.
1 000 0	NEUCHÂTEL.	1 11 8 1 2 9 6	8 9 4 3 5 0 7
2 000 0		2 23 6 2 5 9 1	1 78 8 7 0 1 5
3 000 0		3 35 4 3 8 8 7	2 68 3 0 5 2 2
4 000 0		4 47 2 5 1 8 2	3 57 7 4 0 3 0
5 000 0		5 59 0 6 4 7 8	4 47 1 7 5 3 7
6 000 0		6 70 8 7 7 7 4	5 36 6 1 0 4 4
7 000 0		7 82 6 9 0 6 9	6 26 0 4 5 5 2
8 000 0		8 94 5 0 3 6 5	7 15 4 8 0 5 9
9 000 0		1 006 3 1 6 6 0	8 04 9 1 5 6 7

TABLE comparative.		Réduction des Ellen en Mètres.	Réduction des Mètres en Ellen.
1 0 0 0 0	NICE	1 1 8 8 4 4 6 1	8 4 1 4 3 4 9
2 0 0 0 0		2 3 7 3 8 9 2 2	1 6 8 2 8 6 9 7
3 0 0 0 0		3 5 6 5 3 3 8 3	2 5 2 4 3 0 4 6
4 0 0 0 0		4 7 5 3 7 8 4 4	3 3 6 5 7 3 9 5
5 0 0 0 0		5 9 4 2 2 3 0 5	4 2 0 7 1 7 4 3
6 0 0 0 0		7 1 3 0 6 7 6 7	5 0 4 8 6 0 9 2
7 0 0 0 0		8 3 1 9 1 2 2 8	5 8 9 0 0 4 4 1
8 0 0 0 0		9 5 0 7 5 6 8 9	6 7 3 1 4 7 9 0
9 0 0 0 0		1 0 6 9 6 0 1 5 0	7 5 7 2 9 1 3 8
TABLE comparative.			Réduction des Ellen en Mètres.
1 0 0 0 0	NIMÈQUE	6 6 3 2 1 3 8	1 5 0 7 8 0 9 3
2 0 0 0 0		1 3 2 6 4 2 7 7	3 0 1 5 6 1 8 6
3 0 0 0 0		1 9 8 9 6 4 1 5	4 5 2 3 4 2 7 9
4 0 0 0 0		2 6 5 2 8 5 5 4	6 0 3 1 2 3 7 2
5 0 0 0 0		3 3 1 6 0 6 9 2	7 5 3 9 0 4 6 5
6 0 0 0 0		3 9 7 9 2 8 3 0	9 0 4 6 8 5 5 8
7 0 0 0 0		4 6 4 2 4 9 6 9	1 0 5 5 4 6 6 5 1
8 0 0 0 0		5 3 0 5 7 1 0 7	1 2 0 6 2 4 7 4 4
9 0 0 0 0		5 9 6 8 9 2 4 6	1 3 5 7 0 2 8 3 7
TABLE comparative.			Réduction des Ellen en Mètres.
1 0 0 0 0	NUEMBERG.	6 5 9 6 0 4 5	1 5 1 6 0 6 0 0
2 0 0 0 0		1 3 1 9 2 0 9 0	3 0 3 2 1 1 9 9
3 0 0 0 0		1 9 7 8 8 1 3 5	4 5 4 8 1 7 9 9
4 0 0 0 0		2 6 3 8 4 1 8 1	6 0 6 4 2 3 9 9
5 0 0 0 0		3 2 9 8 0 2 2 6	7 5 8 0 2 9 9 9
6 0 0 0 0		3 9 5 7 6 2 7 1	9 0 9 6 3 5 9 8
7 0 0 0 0		4 6 1 7 2 3 1 6	1 0 6 1 2 4 1 9 8
8 0 0 0 0		5 2 7 6 8 3 6 1	1 2 1 2 8 4 7 9 8
9 0 0 0 0		5 9 3 6 4 4 0 6	1 3 6 4 4 5 3 9 7
TABLE comparative.			Réduction des Ellen en Mètres.
1 0 0 0 0	OLDEMBOURG.	5 7 8 3 9 4 7	1 7 2 8 9 2 3 3
2 0 0 0 0		1 1 5 6 7 8 9 3	3 4 5 7 8 4 6 6
3 0 0 0 0		1 7 3 5 1 8 4 0	5 1 8 6 7 6 9 9
4 0 0 0 0		2 3 1 3 5 7 8 6	6 9 1 5 6 9 3 2
5 0 0 0 0		2 8 9 1 9 7 3 3	8 6 4 4 6 1 6 5
6 0 0 0 0		3 4 7 0 3 6 7 9	1 0 3 7 3 5 3 9 8
7 0 0 0 0		4 0 4 8 7 6 2 6	1 2 1 0 2 4 6 3 1
8 0 0 0 0		4 6 2 7 1 5 7 2	1 3 8 3 1 3 8 6 5
9 0 0 0 0		5 2 0 5 5 5 1 9	1 5 5 6 0 3 0 9 8
TABLE comparative.			Réduction des Pies en Mètres.
1 0 0 0 0	ORAN.	6 8 9 0 0 0 0	1 4 5 9 8 5 4 0
2 0 0 0 0		1 3 7 0 0 0 0 0	2 9 1 9 7 0 8 0
3 0 0 0 0		2 0 5 5 0 0 0 0	4 3 7 9 5 6 2 0
4 0 0 0 0		2 7 4 0 0 0 0 0	5 8 3 9 4 1 6 0
5 0 0 0 0		3 4 2 5 0 0 0 0	7 2 2 9 2 7 0 0
6 0 0 0 0		4 1 1 0 0 0 0 0	8 7 5 9 1 2 4 1
7 0 0 0 0		4 7 9 5 0 0 0 0	1 0 2 1 8 9 7 8 1
8 0 0 0 0		5 4 8 0 0 0 0 0	1 1 1 7 8 8 3 2 1
9 0 0 0 0		6 1 6 5 0 0 0 0	1 3 1 3 8 6 8 6 1

TABLE comparative.		Réduction des Ellen en Mètres.	Réduction des Mètres en Ellen.
1 0 0 0 0	OSNABRUCK.	6 0 1 6 2 9 7	1 6 6 2 1 5 2 0
2 0 0 0 0		1 2 0 3 2 5 9 4	3 3 2 4 3 0 4 0
3 0 0 0 0		1 8 0 4 8 8 9 1	4 9 8 6 4 5 6 0
4 0 0 0 0		2 4 0 6 5 1 8 8	6 6 4 8 6 0 8 0
5 0 0 0 0		3 0 0 8 1 4 8 5	8 3 1 0 7 6 0 0
6 0 0 0 0		3 6 0 9 7 7 8 2	9 9 7 2 9 1 2 0
7 0 0 0 0		4 2 1 1 4 0 7 9	1 1 6 3 5 0 6 4 0
8 0 0 0 0		4 8 1 3 0 3 7 6	1 3 2 9 7 2 1 6 0
9 0 0 0 0		5 4 1 4 6 6 7 2	1 4 9 5 9 3 6 8 0
TABLE comparative.		Réduction des Ellen en Mètres.	Réduction des Mètres en Ellen.
1 0 0 0 0	OSNABRUCK.	5 8 3 3 5 7 5	1 7 1 4 2 1 4 8
2 0 0 0 0		1 1 6 6 7 1 5 0	3 4 2 8 4 2 9 5
3 0 0 0 0		1 7 5 0 0 7 2 4	5 1 4 2 6 4 4 3
4 0 0 0 0		2 3 3 3 4 2 9 9	6 8 5 6 8 5 9 0
5 0 0 0 0		2 9 1 6 7 8 7 4	8 5 7 1 0 7 3 8
6 0 0 0 0		3 5 0 0 1 4 4 9	1 0 2 8 5 2 8 8 5
7 0 0 0 0		4 0 8 3 5 0 2 4	1 1 9 9 9 5 0 3 3
8 0 0 0 0		4 6 6 6 8 5 9 8	1 3 7 1 3 7 1 8 0
9 0 0 0 0		5 2 5 0 2 1 7 3	1 5 4 2 7 9 3 2 8
TABLE comparative.		Réduction des Ellen en Mètres.	Réduction des Mètres en Ellen.
1 0 0 0 0	OSTENDE.	6 9 9 2 0 2 5	1 4 3 0 2 0 0 9
2 0 0 0 0		1 3 9 8 4 0 4 9	2 8 6 0 4 0 1 8
3 0 0 0 0		2 0 9 7 6 0 7 4	4 2 9 0 6 0 2 7
4 0 0 0 0		2 7 9 6 8 0 9 9	5 7 2 0 8 0 3 6
5 0 0 0 0		3 4 9 6 0 1 2 3	7 1 5 1 0 0 4 5
6 0 0 0 0		4 1 9 5 2 1 4 8	8 5 8 1 2 0 5 4
7 0 0 0 0		4 8 9 4 4 1 7 3	1 0 0 1 1 4 0 6 4
8 0 0 0 0		5 5 9 3 6 1 9 7	1 1 4 4 1 6 0 7 3
9 0 0 0 0		6 2 9 2 8 2 2 2	1 2 8 7 1 8 0 8 2
TABLE comparative.		Réduction des Ellen en Mètres.	Réduction des Mètres en Ellen.
1 0 0 0 0	OUDENADE.	6 6 7 0 1 5 3	1 4 9 9 2 1 6 0
2 0 0 0 0		1 3 3 4 0 3 0 6	2 9 9 8 4 3 2 0
3 0 0 0 0		2 0 0 1 0 4 5 9	4 4 9 7 6 4 8 0
4 0 0 0 0		2 6 6 8 0 6 1 1	5 9 9 6 8 6 4 1
5 0 0 0 0		3 3 3 5 0 7 6 4	7 4 9 6 0 8 0 1
6 0 0 0 0		4 0 0 2 0 9 1 7	8 9 9 5 2 9 6 1
7 0 0 0 0		4 6 6 9 1 0 7 0	1 0 4 9 4 5 1 2 1
8 0 0 0 0		5 3 3 6 1 2 2 3	1 1 9 9 3 7 2 8 1
9 0 0 0 0		6 0 0 3 1 3 7 6	1 3 4 9 2 9 4 4 1
TABLE comparative.		Réduction des Vara en Mètres.	Réduction des Mètres en Vara.
1 0 0 0 0	OVIEDO.	8 6 3 0 8 1 0	1 1 5 8 6 3 9 8
2 0 0 0 0		1 7 2 6 1 6 2 0	2 3 1 7 2 7 9 6
3 0 0 0 0		2 5 8 9 2 4 3 0	3 4 7 5 9 1 9 4
4 0 0 0 0		3 4 5 2 3 2 4 0	4 6 3 4 5 5 9 2
5 0 0 0 0		4 3 1 5 4 0 5 0	5 7 9 3 1 9 9 0
6 0 0 0 0		5 1 7 8 4 8 6 0	6 9 5 1 8 3 8 9
7 0 0 0 0		6 0 4 1 5 6 7 0	8 1 1 0 4 7 8 7
8 0 0 0 0		6 9 0 4 6 4 8 0	9 2 6 9 1 1 8 5
9 0 0 0 0		7 7 6 7 7 2 9 0	1 0 4 2 7 7 5 8 3

TABLE comparative.		Réduction des Bracci en Mètres.	Réduction des Mètres en Bracci.
1 0 0 0 0	Braccio pour Drapp.	6 8 0 8 0 9 3	1 4 6 8 6 4 4 4
2 0 0 0 0		1 3 6 1 6 1 8 7	2 9 3 7 2 8 8 8
3 0 0 0 0		2 0 4 2 4 2 8 1	4 4 0 5 9 3 3 3
4 0 0 0 0		2 7 2 3 2 3 7 4	5 8 7 4 5 7 7 7
5 0 0 0 0		3 4 0 4 0 4 6 8	7 3 4 3 2 2 2 2
6 0 0 0 0		4 0 8 4 8 5 6 2	8 8 1 1 8 6 6 6
7 0 0 0 0		4 7 6 5 6 6 5 5	1 0 2 8 0 5 1 1 0
8 0 0 0 0		5 4 4 6 4 7 4 9	1 1 7 4 9 1 5 5 5
9 0 0 0 0		6 1 2 7 2 8 4 3	1 3 2 1 7 7 9 9 9
TABLE comparative.		Réduction des Bracci en Mètres.	Réduction des Mètres en Bracci.
1 0 0 0 0	Braccio pour Soie.	6 3 7 2 7 1 8	1 5 6 9 1 8 9 2
2 0 0 0 0		1 2 7 4 5 4 3 6	3 1 3 8 3 7 8 3
3 0 0 0 0		1 9 1 1 8 1 5 4	4 7 0 7 5 6 7 5
4 0 0 0 0		2 5 4 9 0 8 7 2	6 2 7 6 7 5 6 6
5 0 0 0 0		3 1 8 6 3 5 9 0	7 8 4 5 9 4 5 8
6 0 0 0 0		3 8 2 3 6 3 0 8	9 4 1 5 1 3 4 9
7 0 0 0 0		4 4 6 0 9 0 2 6	1 0 9 8 4 3 2 4 1
8 0 0 0 0		5 0 9 8 1 7 4 4	1 2 5 5 3 5 1 3 2
9 0 0 0 0		5 7 3 5 4 4 6 2	1 4 1 2 2 7 0 2 4
TABLE comparative.		Réduction des Bracci en Mètres.	Réduction des Mètres en Bracci.
1 0 0 0 0	Braccio pour Drapp.	6 3 8 1 9 5 5	1 5 6 6 9 1 8 0
2 0 0 0 0		1 2 7 6 3 9 1 0	3 1 3 3 8 3 6 0
3 0 0 0 0		1 9 1 4 5 8 6 5	4 7 0 0 7 5 4 0
4 0 0 0 0		2 5 5 2 7 8 2 0	6 2 6 6 7 2 0 0
5 0 0 0 0		3 1 9 0 9 7 7 5	7 8 3 4 5 9 7 0
6 0 0 0 0		3 8 2 9 1 7 3 0	9 4 0 1 5 0 8 0
7 0 0 0 0		4 4 6 7 3 6 8 4	1 0 9 6 8 4 2 6 0
8 0 0 0 0		5 1 0 5 5 6 3 9	1 2 5 3 5 3 4 4 0
9 0 0 0 0		5 7 4 3 7 5 9 4	1 4 1 0 2 2 6 2 0
TABLE comparative.		Réduction des Bracci en Mètres.	Réduction des Mètres en Bracci.
1 0 0 0 0	Braccio pour Soie.	5 8 6 4 9 8 1	1 7 0 5 0 3 5 4
2 0 0 0 0		1 1 7 2 9 9 6 1	3 4 1 0 0 7 0 9
3 0 0 0 0		1 7 5 9 4 9 4 2	5 1 1 5 1 0 6 3
4 0 0 0 0		2 3 4 5 9 9 2 3	6 8 2 0 1 4 1 8
5 0 0 0 0		2 9 3 2 4 9 0 4	8 5 2 5 1 7 7 2
6 0 0 0 0		3 5 1 8 9 8 8 4	1 0 2 3 0 2 1 2 6
7 0 0 0 0		4 1 0 5 4 8 6 5	1 1 9 3 5 2 4 8 1
8 0 0 0 0		4 6 9 1 9 8 4 6	1 3 6 0 4 2 8 3 5
9 0 0 0 0		5 2 7 8 4 8 2 7	1 5 3 4 5 3 1 8 9
TABLE comparative.		Réduction des Pies en Mètres.	Réduction des Mètres en Pies.
1 0 0 0 0	Pie de Toile.	6 8 5 9 9 .7 7	1 4 5 7 7 3 0 8
2 0 0 0 0		1 3 7 1 9 9 5 4	2 9 1 5 4 6 1 6
3 0 0 0 0		2 0 5 7 9 9 3 2	4 3 7 3 1 9 2 4
4 0 0 0 0		2 7 4 3 9 9 0 9	5 8 3 0 9 2 3 2
5 0 0 0 0		3 4 2 9 9 8 8 6	7 2 8 8 6 5 4 0
6 0 0 0 0		4 1 1 5 9 8 6 3	8 7 4 6 3 8 4 8
7 0 0 0 0		4 8 0 1 9 8 4 0	1 0 2 0 4 1 1 5 6
8 0 0 0 0		5 4 8 7 9 8 1 7	1 1 6 6 1 8 4 6 4
9 0 0 0 0		6 1 7 3 9 7 9 5	1 3 1 1 9 5 7 7 2

TABLR comparative.		Réduction des Pies en Mètres.	Réduction des Mètres en Pies.
1 0 0 0 0	PAYSAS Pic de Soie.	6 3 5 2 4 1 6	1 5 7 4 2 0 4 3
2 0 0 0 0		1 2 7 0 4 8 3 1	3 1 4 8 4 0 8 6
3 0 0 0 0		1 9 0 5 7 2 4 7	4 7 2 2 6 1 3 0
4 0 0 0 0		2 5 4 0 9 6 6 2	6 2 9 6 8 1 7 3
5 0 0 0 0		3 1 7 6 2 0 7 8	7 8 7 1 0 2 1 6
6 0 0 0 0		3 8 1 1 4 4 9 3	9 4 4 5 2 2 5 9
7 0 0 0 0		4 4 4 6 6 9 0 9	1 1 0 1 9 4 3 0 2
8 0 0 0 0		5 0 8 1 9 3 2 3	1 2 5 9 3 6 3 4 6
9 0 0 0 0		5 7 1 7 1 7 4 0	1 4 1 6 7 8 3 8 9
TABLR comparative.		Réduction des Ellen en Mètres.	Réduction des Mètres en Ellen.
1 0 0 0 0	PERNAU.	5 4 8 6 1 7 7	1 8 2 2 7 6 2 9
2 0 0 0 0		1 0 9 7 2 3 5 4	3 6 4 5 5 2 5 8
3 0 0 0 0		1 6 4 5 8 5 3 1	5 4 6 8 2 8 8 7
4 0 0 0 0		2 1 9 4 4 7 0 8	7 2 9 1 0 5 1 6
5 0 0 0 0		2 7 4 3 0 8 8 5	9 1 1 3 8 1 4 5
6 0 0 0 0		3 2 9 1 7 0 6 2	1 0 9 3 6 5 7 7 4
7 0 0 0 0		3 8 4 0 3 2 3 9	1 2 7 5 9 3 4 0 3
8 0 0 0 0		4 3 8 8 9 4 1 7	1 4 5 8 2 1 0 3 2
9 0 0 0 0		4 9 3 7 5 5 9 4	1 6 4 0 4 8 6 6 1
TABLR comparative.		Réduction des Querzes en Mètres.	Réduction des Mètres en Querzes.
1 0 0 0 0	PERSE Quere Royal.	9 4 5 1 9 2 5	1 0 5 7 9 8 5 5
2 0 0 0 0		1 8 9 0 3 8 5 0	2 1 1 5 9 7 1 0
3 0 0 0 0		2 8 3 5 5 7 7 5	3 1 7 3 9 5 6 5
4 0 0 0 0		3 7 8 0 7 7 0 1	4 2 3 1 9 4 2 1
5 0 0 0 0		4 7 2 5 9 6 2 6	5 2 8 9 9 2 7 6
6 0 0 0 0		5 6 7 1 1 5 5 1	6 3 4 7 9 1 3 1
7 0 0 0 0		6 6 1 6 3 4 7 6	7 4 0 5 8 9 8 6
8 0 0 0 0		7 5 6 1 5 4 0 1	8 4 6 3 8 8 4 1
9 0 0 0 0		8 5 0 6 7 3 2 6	9 5 2 1 8 6 9 6
TABLR comparative.		Réduction des Arish en Mètres.	Réduction des Mètres en Arish.
1 0 0 0 0	PERSE.	9 7 4 3 2 0 0	1 0 2 6 3 5 6 8
2 0 0 0 0		1 9 4 8 6 4 0 0	2 0 5 2 7 1 3 7
3 0 0 0 0		2 9 2 2 9 6 0 0	3 0 7 9 0 7 0 5
4 0 0 0 0		3 8 9 7 2 8 0 0	4 1 0 5 4 2 7 4
5 0 0 0 0		4 8 7 1 6 0 0 0	5 1 3 1 7 8 4 2
6 0 0 0 0		5 8 4 5 9 2 0 0	6 1 5 8 1 4 1 1
7 0 0 0 0		6 8 2 0 2 4 0 0	7 1 8 4 4 9 7 9
8 0 0 0 0		7 7 9 4 5 6 0 0	8 2 1 0 8 5 4 8
9 0 0 0 0		8 7 6 8 8 8 0 0	9 2 3 7 2 1 1 6
TABLR comparative.		Réduction des Aunes en Mètres.	Réduction des Mètres en Aunes.
1 0 0 0 0	POLOGNE.	5 7 6 0 0 0 0	1 7 3 6 1 1 1 1
2 0 0 0 0		1 1 5 2 0 0 0 0	3 4 7 2 2 2 2 2
3 0 0 0 0		1 7 2 8 0 0 0 0	5 2 0 8 3 3 3 3
4 0 0 0 0		2 3 0 4 0 0 0 0	6 9 4 4 4 4 4 4
5 0 0 0 0		2 8 8 0 0 0 0 0	8 6 8 0 5 5 5 5
6 0 0 0 0		3 4 5 6 0 0 0 0	1 0 4 1 6 6 6 6 6
7 0 0 0 0		4 0 3 2 0 0 0 0	1 2 1 5 2 7 7 7 7
8 0 0 0 0		4 6 0 8 0 0 0 0	1 3 8 8 8 8 8 8 8
9 0 0 0 0		5 1 8 4 0 0 0 0	1 5 6 2 4 9 9 9 9

TABLE comparative.		Réduction des Pouces en Mètres.	Réduction des Mètres en Pouces.
1 0 0 0 0	POLOGNE	2 4 0 0 0 0	4 1 6 6 6 6 6 6 6
2 0 0 0 0		4 8 0 0 0 0	8 3 3 3 3 3 3 3 3
3 0 0 0 0		7 2 0 0 0 0	1 2 4 9 9 9 9 9 9 9
4 0 0 0 0		9 6 0 0 0 0	1 6 6 6 6 6 6 6 6 6 6
5 0 0 0 0		1 2 0 0 0 0 0	2 0 8 3 3 3 3 3 3 3 3
6 0 0 0 0		1 4 4 0 0 0 0	2 4 9 9 9 9 9 9 9 9 9
7 0 0 0 0		1 6 8 0 0 0 0	2 9 1 6 6 6 6 6 6 6 6 6
8 0 0 0 0		1 9 2 0 0 0 0	3 3 3 3 3 3 3 3 3 3 3 3
9 0 0 0 0		2 1 6 0 0 0 0	3 7 4 9 9 9 9 9 9 9 9 9

TABLE comparative.		Réduction des Ellen en Mètres.	Réduction des Mètres en Ellen.
1 0 0 0 0	PRAGUE	5 9 0 8 0 1 7	1 6 9 2 6 1 5 3
2 0 0 0 0		1 1 8 1 6 0 3 4	3 3 8 5 2 3 0 5
3 0 0 0 0		1 7 7 2 4 0 5 1	5 0 7 7 8 4 5 8
4 0 0 0 0		2 3 6 3 2 0 6 9	6 7 7 0 4 6 1 0
5 0 0 0 0		2 9 5 4 0 0 8 6	8 4 6 3 0 7 6 4
6 0 0 0 0		3 5 4 4 8 1 0 3	1 0 1 5 5 6 9 1 6
7 0 0 0 0		4 1 3 5 6 1 2 0	1 1 8 4 8 3 0 6 8
8 0 0 0 0		4 7 2 6 4 1 3 7	1 3 5 4 0 9 2 2 1
9 0 0 0 0		5 3 1 7 2 1 5 5	1 5 2 3 3 5 3 7 3

TABLE comparative.		Réduction des Astah en Mètres.	Réduction des Mètres en Astah.
1 0 0 0 0	PRINCE DE GALLES (le du)	4 5 6 6 1 1 8	2 1 9 0 0 4 4 4
2 0 0 0 0		9 1 3 2 2 3 5	4 3 8 0 0 8 8 8
3 0 0 0 0		1 3 6 9 8 3 5 3	6 5 7 0 1 3 3 1
4 0 0 0 0		1 8 2 6 4 4 7 0	8 7 6 0 1 7 7 5
5 0 0 0 0		2 2 8 3 0 5 8 8	1 0 9 5 0 2 2 1 9
6 0 0 0 0		2 7 3 9 6 7 0 5	1 3 1 4 0 2 6 6 3
7 0 0 0 0		3 1 9 6 2 8 2 3	1 5 3 3 0 3 1 0 7
8 0 0 0 0		3 6 5 2 8 9 4 0	1 7 5 2 0 3 5 5 0
9 0 0 0 0		4 1 0 9 5 0 5 8	1 9 7 1 0 3 9 9 4

TABLE comparative.		Réduction des Ellen en Mètres.	Réduction des Mètres en Ellen.
1 0 0 0 0	PRUSSE	6 6 5 2 2 9 8	1 5 0 3 2 3 9 9
2 0 0 0 0		1 3 3 0 4 5 9 6	3 0 0 6 4 7 9 8
3 0 0 0 0		1 9 9 5 6 8 9 5	4 5 0 9 7 1 9 6
4 0 0 0 0		2 6 6 0 9 1 9 3	6 0 1 2 9 5 9 5
5 0 0 0 0		3 3 2 6 1 4 9 1	7 5 1 6 1 9 9 4
6 0 0 0 0		3 9 9 1 3 7 8 9	9 0 1 9 4 3 9 3
7 0 0 0 0		4 6 5 6 6 0 8 8	1 0 5 2 2 6 7 9 1
8 0 0 0 0		5 3 2 1 8 3 8 6	1 2 0 2 5 9 1 9 0
9 0 0 0 0		5 9 8 7 0 6 8 4	1 3 5 2 9 1 5 8 9

TABLE comparative.		Réduction des Ellen en Mètres.	Réduction des Mètres en Ellen.
1 0 0 0 0	RAGUSE	5 1 3 2 0 1 2	1 9 4 8 4 7 5 6
2 0 0 0 0		1 0 2 6 4 0 2 4	3 8 9 6 9 5 1 2
3 0 0 0 0		1 5 3 9 6 0 3 6	5 8 4 5 4 2 6 9
4 0 0 0 0		2 0 5 2 8 0 4 7	7 7 9 3 9 0 2 5
5 0 0 0 0		2 5 6 6 0 0 5 9	9 7 4 2 3 7 8 1
6 0 0 0 0		3 0 7 9 2 0 7 1	1 1 6 9 0 8 5 3 7
7 0 0 0 0		3 5 9 2 4 0 8 3	1 3 6 3 9 3 2 9 4
8 0 0 0 0		4 1 0 5 6 0 9 5	1 5 5 8 7 8 0 5 0
9 0 0 0 0		4 6 1 8 8 1 0 7	1 7 5 3 6 2 8 0 6

TABE comparative.		Réduction des Ellen en Mètres.	Réduction des Mètres en Ellen.
1 0 0 0 0	RATISSONNE.	8 1 1 4 1 0 6	1 2 3 2 4 2 1 6
2 0 0 0 0		1 6 2 2 8 2 1 2	2 4 6 4 8 4 3 3
3 0 0 0 0		2 4 3 4 2 3 1 8	3 6 9 7 2 6 4 9
4 0 0 0 0		3 2 4 5 6 4 2 4	4 9 2 9 6 8 6 6
5 0 0 0 0		4 0 5 7 0 5 3 1	6 1 6 2 1 0 8 2
6 0 0 0 0		4 8 6 8 4 6 3 7	7 3 9 4 5 2 9 8
7 0 0 0 0		5 6 7 9 8 7 4 3	8 6 2 6 9 5 1 5
8 0 0 0 0		6 4 9 1 2 8 4 9	9 8 5 9 3 7 3 1
9 0 0 0 0		7 3 0 2 6 9 5 5	1 1 0 9 1 7 9 4 8
TABE comparative.		Réduction des Bracci en Mètres.	Réduction des Mètres en Bracci.
1 0 0 0 0	RAVENNE.	6 7 2 2 3 7 2	1 4 8 7 5 7 0 3
2 0 0 0 0		1 3 4 4 4 7 4 3	2 9 7 5 1 4 0 5
3 0 0 0 0		2 0 1 6 7 1 1 5	4 4 6 2 7 1 0 8
4 0 0 0 0		2 6 8 8 9 4 8 6	5 9 5 0 2 8 1 0
5 0 0 0 0		3 3 6 1 1 8 5 8	7 4 3 7 8 5 1 3
6 0 0 0 0		4 0 3 3 4 2 2 9	8 9 2 5 4 2 1 5
7 0 0 0 0		4 7 0 5 6 6 0 1	1 0 4 1 2 9 9 1 8
8 0 0 0 0		5 3 7 7 8 9 7 3	1 1 9 0 0 5 6 2 0
9 0 0 0 0		6 0 5 0 1 3 4 4	1 3 3 8 8 1 3 2 3
TABE comparative.		Réduction des Bracci en Mètres.	Réduction des Mètres en Bracci.
1 0 0 0 0	REGGIO.	5 2 9 7 8 1 5	1 8 8 7 5 7 0 5
2 0 0 0 0		1 0 5 9 5 6 3 1	3 7 7 5 1 4 1 0
3 0 0 0 0		1 5 8 9 3 4 4 6	5 6 6 2 7 1 1 5
4 0 0 0 0		2 1 1 9 1 2 6 1	7 5 5 0 2 8 2 0.
5 0 0 0 0		2 6 4 8 9 0 7 7	9 4 3 7 8 5 2 6
6 0 0 0 0		3 1 7 8 6 8 9 2	1 1 3 2 5 4 2 3 1
7 0 0 0 0		3 7 0 8 4 7 0 7	1 3 2 1 2 9 9 3 6
8 0 0 0 0		4 2 3 8 2 5 2 3	1 5 1 0 0 5 6 4 2
9 0 0 0 0		4 7 6 8 0 3 3 8	1 6 9 8 8 1 3 4 7
TABE comparative.		Réduction des Ellen en Mètres.	Réduction des Mètres en Ellen.
1 0 0 0 0	REVEL.	5 3 8 2 4 0 9	1 8 5 7 9 0 4 2
2 0 0 0 0		1 0 7 6 4 8 1 8	3 7 1 5 8 0 8 3
3 0 0 0 0		1 6 1 4 7 2 2 7	5 5 7 3 7 1 2 5
4 0 0 0 0		2 1 5 2 9 6 3 6	7 4 3 1 6 1 6 7
5 0 0 0 0		2 6 9 1 2 0 4 5	9 2 8 9 5 2 0 9
6 0 0 0 0		3 2 2 9 4 4 5 4	1 1 1 4 7 4 2 5 0
7 0 0 0 0		3 7 6 7 6 8 6 2	1 3 0 0 5 3 2 9 3
8 0 0 0 0		4 3 0 5 9 2 7 1	1 4 8 6 3 2 3 3 4
9 0 0 0 0		4 8 4 4 1 6 8 0	1 6 7 2 1 1 3 7 6
TABE comparative.		Réduction des Pica en Mètres.	Réduction des Mètres en Pica.
1 0 0 0 0	RHODES.	7 5 5 9 2 8 4	1 3 2 2 8 7 6 6
2 0 0 0 0		1 5 1 1 8 5 6 9	2 6 4 5 7 5 3 1
3 0 0 0 0		2 2 6 7 7 8 5 3	3 9 6 8 6 2 9 7
4 0 0 0 0		3 0 2 3 7 1 3 7	5 2 9 1 5 0 6 2
5 0 0 0 0		3 7 7 9 6 4 2 1	6 6 1 4 3 8 2 8
6 0 0 0 0		4 5 3 5 5 7 0 6	7 9 3 7 2 5 9 4
7 0 0 0 0		5 2 9 1 4 9 9 0	9 2 6 0 1 3 5 9
8 0 0 0 0		6 0 4 7 4 2 7 4	1 0 5 8 3 0 1 2 5
9 0 0 0 0		6 8 0 3 3 5 5 9	1 1 9 0 5 8 8 9 6

CHAPITRE II. — Mesures de Longueur.

41

TABLE comparative.		Réduction des Ellen en Mètres.	Réduction des Mètres en Ellen.
1 0 0 0 0	RIGA.	5 4 8 1 7 0 8	1 8 2 4 2 4 9 0
2 0 0 0 0		1 0 9 6 3 4 1 5	3 6 4 8 4 9 8 1
3 0 0 0 0		1 6 4 4 5 1 2 3	5 4 7 2 7 4 7 1
4 0 0 0 0		2 1 9 2 6 8 3 1	7 2 9 6 9 9 6 2
5 0 0 0 0		2 7 4 0 8 5 3 8	9 1 2 1 2 4 5 2
6 0 0 0 0		3 2 8 9 0 2 4 6	1 0 9 4 5 4 9 4 3
7 0 0 0 0		3 8 3 7 1 9 5 4	1 2 7 6 9 7 4 3 3
8 0 0 0 0		4 3 8 5 3 6 6 1	1 4 5 9 3 9 9 2 4
9 0 0 0 0		4 9 3 3 5 3 6 9	1 6 4 1 8 2 4 1 4
TABLE comparative.			Réduction des Vara en Mètres.
1 0 0 0 0	RIO-JANEIRO.	1 1 1 5 1 5 8 4	8 9 6 7 3 3 6
2 0 0 0 0		2 2 3 0 3 1 6 9	1 7 9 3 4 6 7 1
3 0 0 0 0		3 3 4 5 4 7 5 3	2 6 9 0 2 0 0 7
4 0 0 0 0		4 4 6 0 6 3 3 8	3 5 8 6 9 3 4 2
5 0 0 0 0		5 5 7 5 7 9 2 2	4 4 8 3 6 6 7 8
6 0 0 0 0		6 6 9 0 9 5 0 7	5 3 8 0 4 0 1 3
7 0 0 0 0		7 8 0 6 1 0 9 1	6 2 7 7 1 3 4 9
8 0 0 0 0		8 9 2 1 2 6 7 5	7 1 7 3 8 6 8 5
9 0 0 0 0		1 0 0 3 6 4 2 5 9	8 0 7 0 6 0 2 0
TABLE comparative.			Réduction des Aunes en Mètres.
1 0 0 0 0	ROCHELLE.	1 1 8 3 9 8 9 3	8 4 4 6 0 2 2
2 0 0 0 0		2 3 6 7 9 7 8 5	1 6 8 9 2 0 4 5
3 0 0 0 0		3 5 5 1 9 6 7 8	2 5 3 3 8 0 6 7
4 0 0 0 0		4 7 3 5 9 5 7 1	3 3 7 8 4 0 9 0
5 0 0 0 0		5 9 1 9 9 4 6 4	4 2 2 3 0 1 1 2
6 0 0 0 0		7 1 0 3 9 3 5 6	5 0 6 7 6 1 3 5
7 0 0 0 0		8 2 8 7 9 2 4 9	5 9 1 2 2 1 5 7
8 0 0 0 0		9 4 7 1 9 1 4 2	6 7 5 6 8 1 8 0
9 0 0 0 0		1 0 6 5 5 9 0 3 4	7 6 0 1 4 2 0 2
TABLE comparative.			Réduction des Cannes en Mètres.
1 0 0 0 0	ROME Canas di Commercio.	1 9 8 9 6 4 1 5	5 0 2 6 0 3 1
2 0 0 0 0		3 9 7 9 2 8 3 0	1 0 0 5 2 0 6 2
3 0 0 0 0		5 9 6 8 9 2 4 6	1 5 0 7 8 0 9 3
4 0 0 0 0		7 9 5 8 5 6 6 1	2 0 1 0 4 1 2 4
5 0 0 0 0		9 9 4 8 2 0 7 6	2 5 1 3 0 1 5 5
6 0 0 0 0		1 1 9 3 7 8 4 9 1	3 0 1 5 6 1 8 6
7 0 0 0 0		1 3 9 2 7 4 9 0 6	3 5 1 8 2 2 1 7
8 0 0 0 0		1 5 9 1 7 1 3 2 2	4 0 2 0 8 2 4 8
9 0 0 0 0		1 7 9 0 6 7 7 3 7	4 5 2 3 4 2 7 9
TABLE comparative.			Réduction des Cannes en Mètres.
1 0 0 0 0	ROME Canas di Architetto.	2 2 4 1 1 6 6 5	4 4 6 1 9 6 2
2 0 0 0 0		4 4 8 2 3 3 3 0	8 9 2 3 9 2 4
3 0 0 0 0		6 7 2 3 4 9 9 5	1 3 3 8 5 8 8 6
4 0 0 0 0		8 9 6 4 6 6 6 0	1 7 8 4 7 8 5 2
5 0 0 0 0		1 1 2 0 5 8 3 2 5	2 2 3 0 9 8 1 4
6 0 0 0 0		1 3 4 4 6 9 9 9 0	2 6 7 7 1 7 7 6
7 0 0 0 0		1 5 6 8 8 1 6 5 5	3 1 2 3 3 7 3 8
8 0 0 0 0		1 7 9 2 9 3 3 2 0	3 5 6 9 5 7 0 0
9 0 0 0 0		2 0 1 7 0 4 9 8 5	4 0 1 5 7 6 6 2

TABLe comparative.		Réduction des Ellen en Mètres.	Réduction des Mètres en Ellen.
1 0 0 0 0	ROSTOCK.	5 7 7 9 4 3 5	1 7 3 0 2 7 3 0
2 0 0 0 0		1 1 5 5 8 8 7 0	3 4 6 0 5 4 5 9
3 0 0 0 0		1 7 3 3 8 3 0 5	5 1 9 0 8 1 8 9
4 0 0 0 0		2 3 1 1 7 7 4 0	6 9 2 1 0 9 1 9
5 0 0 0 0		2 8 8 9 7 1 7 4	8 6 5 1 3 6 4 9
6 0 0 0 0		3 4 6 7 6 6 0 9	1 0 3 8 1 6 3 7 8
7 0 0 0 0		4 0 4 5 6 0 4 4	1 2 1 1 1 9 1 0 8
8 0 0 0 0		4 6 2 3 5 4 7 9	1 3 8 4 2 1 8 3 8
9 0 0 0 0		5 2 0 1 4 9 1 4	1 5 5 7 2 4 5 6 7
TABLe comparative.		Réduction des Ellen en Mètres.	Réduction des Mètres en Ellen.
1 0 0 0 0	ROTTERDAM.	6 9 0 5 0 9 4	1 4 4 8 2 0 6 3
2 0 0 0 0		1 3 8 1 0 1 8 8	2 8 9 6 4 1 2 5
3 0 0 0 0		2 0 7 1 5 2 8 1	4 3 4 4 6 1 8 8
4 0 0 0 0		2 7 6 2 0 3 7 5	5 7 9 2 8 2 5 0
5 0 0 0 0		3 4 5 2 5 4 6 9	7 2 4 1 0 3 1 3
6 0 0 0 0		4 1 4 3 0 5 6 3	8 6 8 9 2 3 7 6
7 0 0 0 0		4 8 3 3 5 6 5 6	1 0 1 3 7 4 4 3 8
8 0 0 0 0		5 5 2 4 0 7 5 0	1 1 5 8 5 6 5 0 1
9 0 0 0 0		6 2 1 4 5 8 4 4	1 3 0 3 3 8 5 6 3
TABLe comparative.		Réduction des Aunes en Mètres.	Réduction des Mètres en Aunes.
1 0 0 0 0	ROUEN Aune de Toile.	1 3 9 6 8 0 9 6	7 1 5 9 1 7 2
2 0 0 0 0		2 7 9 3 6 1 9 1	1 4 3 1 8 3 4 4
3 0 0 0 0		4 1 9 0 4 2 8 7	2 1 4 7 7 5 1 6
4 0 0 0 0		5 5 8 7 2 3 8 2	2 8 6 3 6 6 8 8
5 0 0 0 0		6 9 8 4 0 4 7 8	3 5 7 9 5 8 6 0
6 0 0 0 0		8 3 8 0 8 5 7 3	4 2 9 5 5 0 3 3
7 0 0 0 0		9 7 7 7 6 6 6 9	5 0 1 1 4 2 0 5
8 0 0 0 0		1 1 1 7 4 4 7 6 5	5 7 2 7 3 3 7 7
9 0 0 0 0		1 2 5 7 1 2 8 6 0	6 4 4 3 2 5 4 9
TABLe comparative.		Réduction des Aunes en Mètres.	Réduction des Mètres en Aunes.
1 0 0 0 0	ROUEN Aune de Soie et de Laine.	1 1 6 4 0 0 8 0	8 5 9 1 0 0 7
2 0 0 0 0		2 3 2 8 0 1 5 9	1 7 1 8 2 0 1 3
3 0 0 0 0		3 4 9 2 0 2 3 9	2 5 7 7 3 0 2 0
4 0 0 0 0		4 6 5 6 0 3 1 9	3 4 3 6 4 0 2 6
5 0 0 0 0		5 8 2 0 0 3 9 8	4 2 9 5 5 0 3 3
6 0 0 0 0		6 9 8 4 0 4 7 8	5 1 5 4 6 0 3 9
7 0 0 0 0		8 1 4 8 0 5 5 7	6 0 1 3 7 0 4 6
8 0 0 0 0		9 3 1 2 0 6 3 7	6 8 7 2 8 0 5 2
9 0 0 0 0		1 0 4 7 6 0 7 1 7	7 7 3 1 9 0 5 9
TABLe comparative.		Réduction des Arshees en Mètres.	Réduction des Mètres en Arshees.
1 0 0 0 0	RUSSIE.	7 1 1 4 8 8 6	1 4 0 5 5 0 3 9
2 0 0 0 0		1 4 2 2 9 7 7 2	2 8 1 1 0 0 7 8
3 0 0 0 0		2 1 3 4 4 6 5 8	4 2 1 6 5 1 1 7
4 0 0 0 0		2 8 4 5 9 5 4 4	5 6 2 2 0 1 5 7
5 0 0 0 0		3 5 5 7 4 4 2 9	7 0 2 7 5 1 9 6
6 0 0 0 0		4 2 6 8 9 3 1 5	8 4 3 3 0 2 3 5
7 0 0 0 0		4 9 8 0 4 2 0 1	9 8 3 8 5 2 7 4
8 0 0 0 0		5 6 9 1 9 0 8 7	1 1 2 4 4 0 3 1 3
9 0 0 0 0		6 4 0 3 3 9 7 3	1 2 6 4 9 5 3 5 2

TABLE comparative.		Réduction des Aunes en Mètres.	Réduction des Mètres en Aunes.
1 0 0 0 0	SAINT-GALL Mesure pour Toile.	8 0 1 7 2 1 8	1 2 4 7 3 1 5 5
2 0 0 0 0		1 6 0 3 4 4 3 5	2 4 9 4 6 3 1 0
3 0 0 0 0		2 4 0 5 1 6 5 3	3 7 4 1 9 4 6 6
4 0 0 0 0		3 2 0 6 8 8 7 1	4 9 8 9 2 6 2 1
5 0 0 0 0		4 0 0 8 6 0 8 8	6 2 3 6 5 7 7 6
6 0 0 0 0		4 8 1 0 3 3 0 6	7 4 8 3 8 9 3 1
7 0 0 0 0		5 6 1 2 0 5 2 3	8 7 3 1 2 0 8 6
8 0 0 0 0		6 4 1 3 7 7 4 1	9 9 7 8 5 2 4 2
9 0 0 0 0		7 2 1 5 4 9 5 9	1 1 2 2 5 8 3 9 7
TABLE comparative.			Réduction des Aunes en Mètres.
1 0 0 0 0	SAINT-GALL Mesure pour Drap.	6 1 4 7 1 3 5	1 6 2 6 7 7 4 1
2 0 0 0 0		1 2 2 9 4 2 7 0	3 2 5 3 5 4 8 1
3 0 0 0 0		1 8 4 4 1 4 0 5	4 8 8 0 3 2 2 2
4 0 0 0 0		2 4 5 8 8 5 4 0	6 5 0 7 0 9 6 3
5 0 0 0 0		3 0 7 3 5 6 7 5	8 1 3 3 8 7 0 4
6 0 0 0 0		3 6 8 8 2 8 1 0	9 7 6 0 6 4 4 5
7 0 0 0 0		4 3 0 2 9 9 4 6	1 1 3 8 7 4 1 8 6
8 0 0 0 0		4 9 1 7 7 0 8 1	1 3 0 1 4 1 9 2 6
9 0 0 0 0		5 5 3 2 4 2 1 6	1 4 6 4 0 9 6 6 7
TABLE comparative.			Réduction des Aunes en Mètres.
1 0 0 0 0	SAINT-MALO.	1 3 4 7 1 8 1 3	7 4 2 2 9 0 6
2 0 0 0 0		2 6 9 4 3 6 2 6	1 4 8 4 5 8 1 2
3 0 0 0 0		4 0 4 1 5 4 3 9	2 2 2 6 8 7 1 7
4 0 0 0 0		5 3 8 8 7 2 5 2	2 9 6 9 1 6 2 3
5 0 0 0 0		6 7 3 5 9 0 6 6	3 7 1 1 4 5 2 9
6 0 0 0 0		8 0 8 3 0 8 7 9	4 4 5 3 7 4 3 5
7 0 0 0 0		9 4 3 0 2 6 9 2	5 1 9 6 0 3 4 1
8 0 0 0 0		1 0 7 7 7 4 5 0 5	5 9 3 8 3 2 4 6
9 0 0 0 0		1 2 1 2 4 6 3 1 8	6 6 8 0 6 1 5 2
TABLE comparative.			Réduction des Ellen en Mètres.
1 0 0 0 0	SALZBOURG Ellen de Toile.	1 0 0 5 6 4 8 5	9 9 4 3 8 3 0
2 0 0 0 0		2 0 1 1 2 9 7 0	1 9 8 8 7 6 6 0
3 0 0 0 0		3 0 1 6 9 4 6 5	2 9 8 3 1 4 9 0
4 0 0 0 0		4 0 2 2 5 9 5 0	3 9 7 7 5 3 2 0
5 0 0 0 0		5 0 2 8 2 4 3 7	4 9 7 1 1 9 1 4 9
6 0 0 0 0		6 0 3 3 8 9 2 4	5 9 6 6 2 9 7 9
7 0 0 0 0		7 0 3 9 5 4 1 2	6 9 6 0 6 8 0 9
8 0 0 0 0		8 0 4 5 1 8 9 9	7 9 5 5 0 6 3 9
9 0 0 0 0		9 0 5 0 8 3 8 7	8 9 4 9 4 4 6 9
TABLE comparative.			Réduction des Ellen en Mètres.
1 0 0 0 0	SALZBOURG Ellen de Soie.	8 0 2 8 4 9 7	1 2 4 5 5 6 3 2
2 0 0 0 0		1 6 0 5 6 9 9 4	2 4 9 1 1 2 6 4
3 0 0 0 0		2 4 0 8 5 4 9 0	3 7 3 6 6 8 9 5
4 0 0 0 0		3 2 1 1 3 9 8 7	4 9 8 2 2 5 2 7
5 0 0 0 0		4 0 1 4 2 4 8 4	6 2 2 7 8 1 5 9
6 0 0 0 0		4 8 1 7 0 9 8 1	7 4 7 3 3 7 9 1
7 0 0 0 0		5 6 1 9 9 4 7 8	8 7 1 8 9 4 2 3
8 0 0 0 0		6 4 2 2 7 9 7 4	9 9 6 4 5 0 5 4
9 0 0 0 0		7 2 2 5 6 4 7 1	1 1 2 1 0 0 6 8 6

TABLE comparative.		Réduction des Rasi en Mètres.	Réduction des Mètres en Rasi.
1 0 0 0 0	SARDIGNE	5 4 8 1 7 0 7	1 8 2 4 2 4 9 3
2 0 0 0 0		1 0 9 6 3 4 1 4	3 6 4 8 4 9 8 6
3 0 0 0 0		1 6 4 4 5 1 2 1	5 4 7 2 7 4 7 9
4 0 0 0 0		2 1 9 2 6 8 2 8	7 2 9 6 9 9 7 2
5 0 0 0 0		2 7 4 0 8 5 3 5	9 1 2 1 2 4 6 5
6 0 0 0 0		3 2 8 9 0 2 4 1	1 0 9 4 5 4 9 5 8
7 0 0 0 0		3 8 3 7 1 9 4 8	1 2 7 6 9 7 4 5 1
8 0 0 0 0		4 3 8 5 3 6 5 5	1 4 5 9 3 9 9 4 4
9 0 0 0 0		4 9 3 3 5 3 6 2	1 6 4 1 8 2 4 3 7
TABLE comparative.		Réduction des Ellen en Mètres.	Réduction des Mètres en Ellen.
1 0 0 0 0	SCHAFHOUSE	6 0 3 2 0 8 8	1 6 5 7 8 0 0 8
2 0 0 0 0		1 2 0 6 4 1 7 6	3 3 1 5 6 0 1 6
3 0 0 0 0		1 8 0 9 6 2 6 3	4 9 7 3 4 0 2 4
4 0 0 0 0		2 4 1 2 8 3 5 1	6 6 3 1 2 0 3 2
5 0 0 0 0		3 0 1 6 0 4 3 9	8 2 8 9 0 0 4 0
6 0 0 0 0		3 6 1 9 2 5 2 7	9 9 4 6 8 0 4 8
7 0 0 0 0		4 2 2 2 4 6 1 4	1 1 6 0 4 6 0 5 6
8 0 0 0 0		4 8 2 5 6 7 0 2	1 3 2 6 2 4 0 6 5
9 0 0 0 0		5 4 2 8 8 7 9 0	1 4 9 2 0 2 0 7 3
TABLE comparative.		Réduction des Pies en Mètres.	Réduction des Mètres en Pies.
1 0 0 0 0	SCIO Grand Pic.	6 8 5 0 0 0 0	1 4 5 9 8 5 4 0
2 0 0 0 0		1 3 7 0 0 0 0 0	2 9 1 9 7 0 8 0
3 0 0 0 0		2 0 5 5 0 0 0 0	4 3 7 9 5 6 2 0
4 0 0 0 0		2 7 4 0 0 0 0 0	5 8 3 9 4 1 6 0
5 0 0 0 0		3 4 2 5 0 0 0 0	7 2 9 9 2 7 0 0
6 0 0 0 0		4 1 1 0 0 0 0 0	8 7 5 9 1 2 4 0
7 0 0 0 0		4 7 9 5 0 0 0 0	1 0 2 1 8 9 7 8 0
8 0 0 0 0		5 4 8 0 0 0 0 0	1 1 6 7 8 8 3 2 0
9 0 0 0 0		6 1 6 5 0 0 0 0	1 3 1 3 8 6 8 6 0
TABLE comparative.		Réduction des Pies en Mètres.	Réduction des Mètres en Pies.
1 0 0 0 0	SCIO Petit Pic.	6 6 0 2 8 1 3	1 5 1 4 5 0 6 1
2 0 0 0 0		1 3 2 0 5 6 2 5	3 0 2 9 0 1 2 2
3 0 0 0 0		1 9 8 0 8 4 3 8	4 5 4 3 5 1 8 3
4 0 0 0 0		2 6 4 1 1 2 5 0	6 0 5 8 0 2 4 4
5 0 0 0 0		3 3 0 1 4 0 6 3	7 5 7 2 5 3 0 5
6 0 0 0 0		3 9 6 1 6 8 7 6	9 0 8 7 0 3 6 6
7 0 0 0 0		4 6 2 1 9 6 8 8	1 0 6 0 1 5 4 2 7
8 0 0 0 0		5 2 8 2 2 5 0 1	1 2 1 1 6 0 4 8 8
9 0 0 0 0		5 9 4 2 5 3 1 4	1 3 6 3 0 5 5 4 9
TABLE comparative.		Réduction des Voua en Mètres.	Réduction des Mètres en Voua.
1 0 0 0 0	SIAM.	1 9 3 6 4 0 3 9	5 1 6 4 2 1 2
2 0 0 0 0		3 8 7 2 8 0 7 9	1 0 3 2 8 4 2 3
3 0 0 0 0		5 8 0 9 2 1 1 8	1 5 4 9 2 6 3 5
4 0 0 0 0		7 7 4 5 6 1 5 8	2 0 6 5 6 8 4 7
5 0 0 0 0		9 6 8 2 0 1 9 7	2 5 8 2 1 0 5 9
6 0 0 0 0		1 1 6 1 8 4 2 3 7	3 0 9 8 5 2 7 0
7 0 0 0 0		1 3 5 5 4 8 2 7 6	3 6 1 4 9 4 8 2
8 0 0 0 0		1 5 4 9 1 2 3 1 6	4 1 3 1 3 6 9 4
9 0 0 0 0		1 7 4 2 7 6 3 5 5	4 6 4 7 7 9 0 6

TABLE comparative.		Réduction des Cannes en Mètres.	Réduction des Mètres en Cannes.
1 0 0 0 0	SICILE.	2 0 5 8 7 0 6 9	4 8 5 7 4 1 8
2 0 0 0 0		4 1 1 7 4 1 3 7	9 7 1 4 8 3 6
3 0 0 0 0		6 1 7 6 1 2 0 6	1 4 5 7 2 2 5 4
4 0 0 0 0		8 2 3 4 8 2 7 4	1 9 4 2 9 6 7 2
5 0 0 0 0		1 0 2 9 3 5 3 4 3	2 4 2 8 7 0 9 1
6 0 0 0 0		1 2 3 5 2 2 4 1 1	2 9 1 4 4 5 0 9
7 0 0 0 0		1 4 4 1 0 9 4 8 0	3 4 0 0 1 9 2 7
8 0 0 0 0		1 6 4 6 9 6 5 4 9	3 8 8 5 9 3 4 5
9 0 0 0 0		1 8 5 2 8 3 6 1 7	4 3 7 1 6 7 6 3
TABLE comparative.		Réduction des Bracci en Mètres.	Réduction des Mètres en Bracci.
1 0 0 0 0	SIENNE Braccio pour Deps.	3 7 7 6 2 5 8	2 6 4 8 1 2 3 9
2 0 0 0 0		7 5 5 2 5 1 7	5 2 9 6 2 4 7 7
3 0 0 0 0		1 1 3 2 8 7 7 5	7 9 4 4 3 7 1 6
4 0 0 0 0		1 5 1 0 5 0 3 4	1 0 5 9 2 4 9 5 5
5 0 0 0 0		1 8 8 8 1 2 9 2	1 3 2 4 0 6 1 9 4
6 0 0 0 0		2 2 6 5 7 5 5 0	1 5 8 8 8 7 4 3 2
7 0 0 0 0		2 6 4 3 3 8 0 9	1 8 5 3 6 8 6 7 1
8 0 0 0 0		3 0 2 1 0 0 6 7	2 1 1 8 4 9 9 1 0
9 0 0 0 0		3 3 9 8 6 3 2 6	2 3 8 3 3 1 1 4 8
TABLE comparative.		Réduction des Bracci en Mètres.	Réduction des Mètres en Bracci.
1 0 0 0 0	SIENNE Braccio pour Telle.	6 0 0 2 7 6 2	1 6 6 5 8 9 9 8
2 0 0 0 0		1 2 0 0 5 5 2 4	3 3 3 1 7 9 9 6
3 0 0 0 0		1 8 0 0 2 8 6	4 9 9 7 6 9 9 4
4 0 0 0 0		2 4 0 1 1 0 4 8	6 6 6 3 5 9 9 2
5 0 0 0 0		3 0 0 1 3 8 1 0	8 3 2 9 4 9 9 0
6 0 0 0 0		3 6 0 1 6 5 7 2	9 9 9 5 3 9 8 8
7 0 0 0 0		4 2 0 1 9 3 3 4	1 1 6 6 1 2 9 8 6
8 0 0 0 0		4 8 0 2 2 0 9 6	1 3 3 2 7 1 9 8 4
9 0 0 0 0		5 4 0 2 4 8 5 8	1 4 9 9 3 0 9 8 2
TABLE comparative.		Réduction des Pies en Mètres.	Réduction des Mètres en Pies.
1 0 0 0 0	SMYRNE.	6 8 5 7 7 2 1	1 4 5 8 2 1 0 3
2 0 0 0 0		1 3 7 1 5 4 4 3	2 9 1 6 4 2 0 6
3 0 0 0 0		2 0 5 7 3 1 6 4	4 3 7 4 6 3 0 9
4 0 0 0 0		2 7 4 3 0 8 8 5	5 8 3 2 8 4 1 3
5 0 0 0 0		3 4 2 8 8 6 0 7	7 2 9 1 0 5 1 6
6 0 0 0 0		4 1 1 4 6 3 2 8	8 7 4 9 2 6 1 9
7 0 0 0 0		4 8 0 0 4 0 4 9	1 0 2 0 7 4 7 2 2
8 0 0 0 0		5 4 8 6 1 7 7 1	1 1 6 6 5 6 8 2 5
9 0 0 0 0		6 1 7 1 9 4 9 2	1 3 1 2 3 8 9 2 8
TABLE comparative.		Réduction des Ellen en Mètres.	Réduction des Mètres en Ellen.
1 0 0 0 0	STETTIN.	6 5 0 8 0 6 8	1 5 3 6 5 5 4 4
2 0 0 0 0		1 3 0 1 6 1 3 6	3 0 7 3 1 0 8 7
3 0 0 0 0		1 9 5 2 4 2 0 3	4 6 0 9 6 6 3 1
4 0 0 0 0		2 6 0 3 2 2 7 1	6 1 4 6 2 1 7 5
5 0 0 0 0		3 2 5 4 0 3 3 9	7 6 8 2 7 7 1 9
6 0 0 0 0		3 9 0 4 8 4 0 7	9 2 1 9 3 2 6 2
7 0 0 0 0		4 5 5 5 6 4 7 4	1 0 7 5 5 8 8 0 6
8 0 0 0 0		5 2 0 6 4 5 4 2	1 2 2 9 2 4 3 5 0
9 0 0 0 0		5 8 5 7 2 6 1 0	1 3 8 2 8 9 8 9 3

TAB. comparative.		Réduction des Ellen en Mètres.	Réduction des Mètres en Ellen.
1 0 0 0 0	STRASBUND.	5 8 2 3 3 8 6	1 7 1 7 2 1 4 0
2 0 0 0 0		1 1 6 4 6 7 7 2	3 4 3 4 4 2 8 0
3 0 0 0 0		1 7 4 7 0 1 5 8	5 1 5 1 6 4 2 0
4 0 0 0 0		2 3 2 9 3 5 4 4	6 8 6 8 8 5 6 1
5 0 0 0 0		2 9 1 1 6 9 3 0	8 5 8 6 0 7 0 1
6 0 0 0 0		3 4 9 4 0 3 1 6	1 0 3 0 3 2 8 4 1
7 0 0 0 0		4 0 7 6 3 7 0 2	1 2 0 2 0 4 9 8 1
8 0 0 0 0		4 6 5 8 7 0 8 8	1 3 7 3 7 7 1 2 1
9 0 0 0 0		5 2 4 1 0 4 7 4	1 5 4 5 4 9 2 6 1
TAB. comparative.		Réduction des Aunes en Mètres.	Réduction des Mètres en Aunes.
1 0 0 0 0	STRASBOURG.	5 3 8 2 4 0 9	1 8 3 7 9 0 4 2
2 0 0 0 0		1 0 7 6 4 8 1 8	3 7 1 5 8 0 8 3
3 0 0 0 0		1 6 1 4 7 2 2 7	5 5 7 3 7 1 2 5
4 0 0 0 0		2 1 5 2 9 6 3 6	7 4 3 1 6 1 6 7
5 0 0 0 0		2 6 9 1 2 0 4 5	9 2 8 9 5 2 0 9
6 0 0 0 0		3 2 2 9 4 4 5 4	1 1 1 4 7 4 2 5 0
7 0 0 0 0		3 7 6 7 6 8 6 2	1 3 0 0 5 3 2 9 2
8 0 0 0 0		4 3 0 5 9 2 7 1	1 4 8 6 3 2 3 3 4
9 0 0 0 0		4 8 4 4 1 6 8 0	1 6 7 2 1 1 3 7 6
TAB. comparative.		Réduction des Ellen en Mètres.	Réduction des Mètres en Ellen.
1 0 0 0 0	STUTGARD.	6 1 0 6 5 3 0	1 6 5 7 5 9 1 1
2 0 0 0 0		1 2 2 1 3 0 6 0	3 2 7 5 1 8 2 2
3 0 0 0 0		1 8 3 1 9 5 9 0	4 9 1 2 7 7 3 4
4 0 0 0 0		2 4 4 2 6 1 2 1	6 5 5 0 3 6 4 5
5 0 0 0 0		3 0 5 3 2 6 5 1	8 1 8 7 9 5 5 6
6 0 0 0 0		3 6 6 3 9 1 8 1	9 8 2 5 5 4 6 7
7 0 0 0 0		4 2 7 4 5 7 1 1	1 1 4 6 3 1 3 7 9
8 0 0 0 0		4 8 8 5 2 2 4 1	1 3 1 0 0 7 2 9 0
9 0 0 0 0		5 4 9 5 8 7 7 1	1 4 7 3 8 3 2 0 1
TAB. comparative.		Réduction des Gaz en Mètres.	Réduction des Mètres en Gaz.
1 0 0 0 0	SURATE.	7 1 1 4 8 8 8 6	1 4 0 5 5 0 3 9
2 0 0 0 0		1 4 2 2 9 7 7 2	2 8 1 1 0 0 7 8
3 0 0 0 0		2 1 3 4 4 6 5 8	4 2 1 6 5 1 1 7
4 0 0 0 0		2 8 4 5 9 5 4 4	5 6 2 2 0 1 5 7
5 0 0 0 0		3 5 5 7 4 4 2 9	7 0 2 7 5 1 9 6
6 0 0 0 0		4 2 6 8 9 3 1 5	8 4 3 3 0 2 3 5
7 0 0 0 0		4 9 8 0 4 2 0 1	9 8 3 8 5 2 7 4
8 0 0 0 0		5 6 9 1 9 0 8 7	1 1 2 4 4 0 3 1 3
9 0 0 0 0		6 4 0 3 3 9 7 3	1 2 6 4 9 5 3 5 2
TAB. comparative.		Réduction des Covid en Mètres.	Réduction des Mètres en Covid.
1 0 0 0 0	SURATE.	4 6 9 4 3 6 2	2 1 3 0 2 1 4 9
2 0 0 0 0		9 3 8 8 7 2 4	4 2 6 0 4 2 9 7
3 0 0 0 0		1 4 0 8 3 0 8 6	6 3 9 0 6 4 4 6
4 0 0 0 0		1 8 7 7 7 4 4 9	8 5 2 0 8 5 9 4
5 0 0 0 0		2 3 4 7 1 8 1 1	1 0 6 5 1 0 7 4 3
6 0 0 0 0		2 8 1 6 6 1 7 3	1 2 7 8 1 2 8 9 1
7 0 0 0 0		3 2 8 6 0 5 3 5	1 4 9 1 1 5 0 4 0
8 0 0 0 0		3 7 5 5 4 8 9 7	1 7 0 4 1 7 1 8 8
9 0 0 0 0		4 2 2 4 9 2 5 9	1 9 1 7 1 9 3 3 7

TABLE comparative.		Réduction des Ellen en Mètres.	Réduction des Mètres en Ellen.
1 0 0 0 0	SUEDE.	5 9 3 7 3 4 3	1 6 8 4 2 5 5 1
2 0 0 0 0		1 1 8 7 4 6 8 6	3 3 6 8 5 1 0 2
3 0 0 0 0		1 7 8 1 2 0 2 9	5 0 5 2 7 6 5 2
4 0 0 0 0		2 3 7 4 9 3 7 2	6 7 3 7 0 2 0 3
5 0 0 0 0		2 9 6 8 6 7 1 5	8 4 2 1 2 7 5 4
6 0 0 0 0		3 5 6 2 4 0 5 8	1 0 1 0 5 5 3 0 5
7 0 0 0 0		4 1 5 6 1 4 0 1	1 1 7 8 9 7 8 5 5
8 0 0 0 0		4 7 4 9 8 7 4 4	1 3 4 7 4 0 4 0 6
9 0 0 0 0		5 3 4 3 6 0 8 7	1 5 1 5 8 2 9 5 7
TABLE comparative.		Réduction des Cannes en Mètres.	Réduction des Mètres en Cannes.
1 0 0 0 0	TOULOUSE.	1 7 9 6 0 9 1 3	5 5 6 7 6 4 6
2 0 0 0 0		3 5 9 2 1 8 2 6	1 1 1 3 5 2 9 1
3 0 0 0 0		5 3 8 8 2 7 3 9	1 6 7 0 2 9 3 7
4 0 0 0 0		7 1 8 4 3 6 5 2	2 2 2 7 0 5 8 3
5 0 0 0 0		8 9 8 0 4 5 6 5	2 7 8 3 8 2 2 8
6 0 0 0 0		1 0 7 7 6 5 4 7 8	3 3 4 0 5 8 7 4
7 0 0 0 0		1 2 5 7 2 6 3 9 1	3 8 9 7 3 5 2 0
8 0 0 0 0		1 4 3 6 8 7 3 0 4	4 4 5 4 1 1 6 6
9 0 0 0 0		1 6 1 6 4 8 2 1 7	5 0 1 0 8 8 1 1
TABLE comparative.		Réduction des Ellen en Mètres.	Réduction des Mètres en Ellen.
1 0 0 0 0	TOURNAY.	6 2 0 9 8 3 0	1 6 1 0 3 5 0 0
2 0 0 0 0		1 2 4 1 9 6 6 0	3 2 2 0 7 0 0 0
3 0 0 0 0		1 8 6 2 9 4 9 0	4 8 3 1 0 5 0 0
4 0 0 0 0		2 4 8 3 9 3 2 0	6 4 4 1 4 0 0 0
5 0 0 0 0		3 1 0 4 9 1 5 0	8 0 5 1 7 5 0 0
6 0 0 0 0		3 7 2 5 8 9 8 0	9 6 6 2 1 0 0 0
7 0 0 0 0		4 3 4 6 8 8 1 0	1 1 2 7 2 4 5 0 0
8 0 0 0 0		4 9 6 7 8 6 4 0	1 2 8 8 2 8 0 0 0
9 0 0 0 0		5 5 8 8 8 4 7 1	1 4 4 9 3 1 5 0 0
TABLE comparative.		Réduction des Ellen en Mètres.	Réduction des Mètres en Ellen.
1 0 0 0 0	TRENTÉ Ellen pour Drap.	6 7 6 7 4 8 8	1 4 7 7 6 5 3 1
2 0 0 0 0		1 3 5 3 4 9 7 6	2 9 5 5 3 0 6 2
3 0 0 0 0		2 0 3 0 2 4 6 4	4 4 3 2 9 5 9 4
4 0 0 0 0		2 7 0 6 9 9 5 3	5 9 1 0 6 1 2 5
5 0 0 0 0		3 3 8 3 7 4 4 1	7 3 8 8 2 6 5 6
6 0 0 0 0		4 0 6 0 4 9 2 9	8 8 6 5 9 1 8 7
7 0 0 0 0		4 7 3 7 2 4 1 7	1 0 3 4 3 5 7 1 8
8 0 0 0 0		5 4 1 3 9 9 0 5	1 1 8 2 1 2 2 5 0
9 0 0 0 0		6 0 9 0 7 3 9 3	1 3 2 9 8 8 7 8 1
TABLE comparative.		Réduction des Ellen en Mètres.	Réduction des Mètres en Ellen.
1 0 0 0 0	TRENTÉ pour Soie.	6 1 2 0 0 6 5	1 6 3 3 9 6 9 5
2 0 0 0 0		1 2 2 4 0 1 3 0	3 2 6 7 9 3 9 1
3 0 0 0 0		1 8 3 6 0 1 9 5	4 9 0 1 9 0 8 6
4 0 0 0 0		2 4 4 8 0 2 6 1	6 5 3 5 8 7 8 2
5 0 0 0 0		3 0 6 0 0 3 2 6	8 1 6 9 8 4 7 7
6 0 0 0 0		3 6 7 2 0 3 9 1	9 8 0 3 8 1 7 2
7 0 0 0 0		4 2 8 4 0 4 5 6	1 1 4 3 7 7 8 6 8
8 0 0 0 0		4 8 9 6 0 5 2 1	1 3 0 7 1 7 5 6 3
9 0 0 0 0		5 5 0 8 0 5 8 6	1 4 7 0 5 7 2 5 9

TABLE comparative.		Réduction des Ellen en Mètres.	Réduction des Mètres en Ellen.
1 0 0 0 0	T A R È V E S.	5 5 8 0 9 2 2	1 7 9 1 8 1 8 9
2 0 0 0 0		1 1 1 6 1 8 4 4	3 5 8 3 6 3 7 7
3 0 0 0 0		1 6 7 4 2 7 6 6	5 3 7 5 4 5 6 6
4 0 0 0 0		2 2 3 2 3 6 8 8	7 1 6 7 2 7 5 4
5 0 0 0 0		2 7 9 0 4 6 1 0	8 9 5 9 0 9 4 3
6 0 0 0 0		3 3 4 8 5 5 3 1	1 0 7 5 0 9 1 3 2
7 0 0 0 0		3 9 0 6 6 4 5 3	1 2 5 4 2 7 3 2 0
8 0 0 0 0		4 4 6 4 7 3 7 5	1 4 3 3 4 5 5 0 9
9 0 0 0 0		5 0 2 2 8 2 9 7	1 6 1 2 6 3 6 9 7
TABLE comparative.			Réduction des Brasses en Mètres.
1 0 0 0 0	T A I H S T E Brasse pour Laine.	6 7 5 8 4 6 5	1 4 7 9 6 2 6 0
2 0 0 0 0		1 3 5 1 6 9 3 0	2 9 5 9 2 5 1 9
3 0 0 0 0		2 0 2 7 5 3 9 5	4 4 3 8 8 7 7 9
4 0 0 0 0		2 7 0 3 3 8 5 9	5 9 1 8 5 0 3 8
5 0 0 0 0		3 3 7 9 2 3 2 4	7 3 9 8 1 2 9 8
6 0 0 0 0		4 0 5 5 0 7 8 9	8 8 7 7 7 5 5 7
7 0 0 0 0		4 7 3 0 9 2 5 4	1 0 3 5 7 3 8 1 7
8 0 0 0 0		5 4 0 6 7 7 1 9	1 1 8 3 7 0 0 7 6
9 0 0 0 0		6 0 8 2 6 1 8 4	1 3 3 1 6 6 3 3 6
TABLE comparative.			Réduction des Brasses en Mètres.
1 0 0 0 0	T A I H S T E Brasse pour Soie.	6 4 0 6 5 5 5	1 5 6 0 9 0 1 2
2 0 0 0 0		1 2 8 1 3 1 1 1	3 1 2 1 8 0 2 4
3 0 0 0 0		1 9 2 1 9 6 6 6	4 6 8 2 7 0 3 5
4 0 0 0 0		2 5 6 2 6 2 2 1	6 2 4 3 6 0 4 7
5 0 0 0 0		3 2 0 3 2 7 7 7	7 8 0 4 5 0 5 9
6 0 0 0 0		3 8 4 3 9 3 3 3	9 3 6 5 4 0 7 1
7 0 0 0 0		4 4 8 4 5 8 8 8	1 0 9 2 6 3 0 8 3
8 0 0 0 0		5 1 2 5 2 4 4 4	1 2 4 8 7 2 0 9 5
9 0 0 0 0		5 7 6 5 8 9 9 9	1 4 0 4 8 1 1 0 6
TABLE comparative.			Réduction des Pies en Mètres.
1 0 0 0 0	T A I P O L I (Barbare).	5 5 4 1 1 2 9	1 8 0 4 6 8 6 3
2 0 0 0 0		1 1 0 8 2 2 5 8	3 6 0 9 3 7 2 6
3 0 0 0 0		1 6 6 2 3 3 8 8	5 4 1 4 0 5 8 9
4 0 0 0 0		2 2 1 6 4 5 1 7	7 2 1 8 7 4 5 2
5 0 0 0 0		2 7 7 0 5 6 4 6	9 0 2 3 4 3 1 5
6 0 0 0 0		3 3 2 4 6 7 7 5	1 0 8 2 8 1 1 7 8
7 0 0 0 0		3 8 7 8 7 9 0 4	1 2 6 3 2 8 0 4 1
8 0 0 0 0		4 4 3 2 9 0 3 4	1 4 4 3 7 4 9 0 4
9 0 0 0 0		4 9 8 7 0 1 6 3	1 6 2 4 2 1 7 6 7
TABLE comparative.			Réduction des Pies en Mètres.
1 0 0 0 0	T A I P O L I (Syré).	6 8 5 0 0 0 0	1 4 5 9 8 5 4 0
2 0 0 0 0		1 3 7 0 0 0 0	2 9 1 9 7 0 8 0
3 0 0 0 0		2 0 5 5 0 0 0	4 3 7 9 5 6 2 0
4 0 0 0 0		2 7 4 0 0 0 0	5 8 3 9 4 1 6 0
5 0 0 0 0		3 4 2 5 0 0 0	7 2 9 9 2 7 0 0
6 0 0 0 0		4 1 1 0 0 0 0	8 7 5 9 1 2 4 1
7 0 0 0 0		4 7 9 5 0 0 0	1 0 2 1 8 9 7 8 1
8 0 0 0 0		5 4 8 0 0 0 0	1 1 6 7 8 8 3 2 1
9 0 0 0 0		6 1 6 5 0 0 0	1 3 1 3 8 6 8 6 1

TABLE comparative.		Réduction des Ellen en Mètres.	Réduction des Mètres en Ellen.
1 0 0 0 0	THORN.	5 6 9 5 9 6 9	1 7 5 5 6 2 7 5
2 0 0 0 0		1 1 3 9 1 9 3 8	3 5 1 1 2 5 4 9
3 0 0 0 0		1 7 0 8 7 9 0 8	5 2 6 6 8 8 2 4
4 0 0 0 0		2 2 7 8 3 8 7 7	7 0 2 2 5 0 9 9
5 0 0 0 0		2 8 4 7 9 8 4 6	8 7 7 8 1 3 7 3
6 0 0 0 0		3 4 1 7 5 8 1 5	1 0 5 3 3 7 6 4 8
7 0 0 0 0		3 9 8 7 1 7 8 4	1 2 2 8 9 3 9 2 3
8 0 0 0 0		4 5 5 6 7 7 5 4	1 4 0 4 5 0 1 9 8
9 0 0 0 0		5 1 2 6 3 7 2 3	1 5 8 0 0 6 4 7 2
TABLE comparative.		Réduction des Pics en Mètres.	Réduction des Mètres en Pics.
1 0 0 0 0	TUNIS Pic de Lalme.	6 7 2 2 9 1 3 9	1 4 8 6 0 7 4 3
2 0 0 0 0		1 3 4 5 8 2 7 7	2 9 7 2 1 4 8 6
3 0 0 0 0		2 0 1 8 7 4 1 6	4 4 5 8 2 2 2 8
4 0 0 0 0		2 6 9 1 6 5 5 5	5 9 4 4 2 9 7 1
5 0 0 0 0		3 3 6 4 5 6 9 4	7 4 3 0 3 7 1 4
6 0 0 0 0		4 0 3 7 4 8 3 2	8 9 1 6 4 4 5 7
7 0 0 0 0		4 7 1 0 3 9 7 1	1 0 4 0 2 5 2 0 0
8 0 0 0 0		5 3 8 3 3 1 1 0	1 1 8 8 8 5 9 4 3
9 0 0 0 0		6 0 5 6 2 2 4 9	4 3 3 7 4 6 6 8 5
TABLE comparative.		Réduction des Pics en Mètres.	Réduction des Mètres en Pics.
1 0 0 0 0	TUNIS Pic de Soie.	6 3 0 7 2 9 9	1 5 8 5 4 6 4 7
2 0 0 0 0		1 2 6 1 4 5 6 8	3 1 7 0 9 2 9 4
3 0 0 0 0		1 8 9 2 1 8 9 7	4 7 5 6 3 9 4 2
4 0 0 0 0		2 5 2 2 9 1 9 6	6 3 4 1 8 5 8 9
5 0 0 0 0		3 1 5 3 6 4 9 5	7 9 2 7 3 2 3 6
6 0 0 0 0		3 7 8 4 3 7 9 4	9 5 1 2 7 8 8 3
7 0 0 0 0		4 4 1 5 1 0 9 3	1 1 0 9 8 2 5 3 1
8 0 0 0 0		5 0 4 5 8 3 9 2	1 2 6 8 3 7 1 7 8
9 0 0 0 0		5 6 7 6 5 6 9 1	1 4 2 6 9 1 8 2 5
TABLE comparative.		Réduction des Pics en Mètres.	Réduction des Mètres en Pics.
1 0 0 0 0	TUNIS Pic de Toile.	4 7 2 2 3 2 7	2 1 1 7 6 0 0 0
2 0 0 0 0		9 4 4 4 6 5 4	4 2 3 5 2 0 0 0
3 0 0 0 0		1 4 1 6 6 9 8 1	6 3 5 2 8 0 0 1
4 0 0 0 0		1 8 8 8 9 3 0 8	8 4 7 0 4 0 0 2
5 0 0 0 0		2 3 6 1 1 6 5 3	1 0 5 8 8 0 0 0 2
6 0 0 0 0		2 8 3 3 3 9 6 2	1 2 7 0 5 6 0 0 3
7 0 0 0 0		3 3 0 5 6 2 8 9	1 4 8 2 3 2 0 0 3
8 0 0 0 0		3 7 7 7 8 6 1 6	1 6 8 4 0 8 0 0 4
9 0 0 0 0		4 2 5 0 0 9 4 4	1 9 0 5 8 4 0 0 4
TABLE comparative.		Réduction des Rasi en Mètres.	Réduction des Mètres en Rasi.
1 0 0 0 0	TURIN.	5 9 0 8 0 1 7	1 6 9 2 6 1 5 3
2 0 0 0 0		1 1 8 1 6 0 3 4	3 3 8 5 2 3 0 5
3 0 0 0 0		1 7 7 2 4 0 5 1	5 0 7 7 8 4 5 8
4 0 0 0 0		2 3 6 3 2 0 6 9	6 7 7 0 4 6 1 0
5 0 0 0 0		2 9 5 4 0 0 8 6	8 4 6 3 0 7 6 3
6 0 0 0 0		3 5 4 4 8 1 0 3	1 0 1 5 5 6 9 1 6
7 0 0 0 0		4 1 3 5 6 1 2 0	1 1 8 4 8 3 0 6 8
8 0 0 0 0		4 7 2 6 4 1 3 7	1 3 5 4 0 9 2 2 1
9 0 0 0 0		5 3 1 7 2 1 5 5	1 5 2 3 3 5 3 7 3

TABLE comparative.		Réduction des Ellen en Mètres.	Réduction des Mètres en Ellen.
1 0 0 0 0	U. L. M.	5 6 8 4 6 9 0	1 7 5 9 1 1 0 9
2 0 0 0 0		1 1 3 6 9 3 8 0	3 5 1 8 2 2 1 7
3 0 0 0 0		1 7 0 5 4 0 7 0	5 2 7 7 3 3 2 6
4 0 0 0 0		2 2 7 3 8 7 6 0	7 0 3 6 4 4 3 4
5 0 0 0 0		2 8 4 2 3 4 5 0	8 7 9 5 5 5 4 3
6 0 0 0 0		3 4 1 0 8 1 4 0	1 0 5 5 4 6 6 5 1
7 0 0 0 0		3 9 7 9 2 8 3 0	1 2 3 1 3 7 7 6 0
8 0 0 0 0		4 5 4 7 7 5 2 0	1 4 0 7 2 8 8 6 8
9 0 0 0 0		5 1 1 6 2 2 1 1	1 5 8 3 1 9 9 7 7
TABLE comparative.		Réduction des Vara en Mètres.	Réduction des Mètres en Vara.
1 0 0 0 0	VALENCE (Espagne).	9 3 0 3 2 7 9	1 0 7 4 7 8 9 7
2 0 0 0 0		1 8 6 0 6 5 5 7	2 1 4 9 5 7 9 3
3 0 0 0 0		2 7 9 0 9 8 3 6	3 2 2 4 3 6 9 0
4 0 0 0 0		3 7 2 1 3 1 1 5	4 2 9 9 1 5 8 6
5 0 0 0 0		4 6 5 1 6 3 9 3	5 3 7 3 9 4 8 3
6 0 0 0 0		5 5 8 1 9 6 7 2	6 4 4 8 7 3 8 0
7 0 0 0 0		6 5 1 2 2 9 5 0	7 5 2 3 5 2 7 6
8 0 0 0 0		7 4 4 2 6 2 2 9	8 5 9 8 3 1 7 3
9 0 0 0 0		8 3 7 2 9 5 0 8	9 6 7 3 1 0 6 9
TABLE comparative.		Réduction des Aunes en Mètres.	Réduction des Mètres en Aunes.
1 0 0 0 0	VALENCIENNES.	6 5 6 2 4 6 2	1 5 2 3 8 1 8 3
2 0 0 0 0		1 3 1 2 4 9 2 4	3 0 4 7 6 3 6 6
3 0 0 0 0		1 9 6 8 7 3 8 6	4 5 7 1 4 5 4 9
4 0 0 0 0		2 6 2 4 9 8 4 8	6 0 9 5 2 7 3 2
5 0 0 0 0		3 2 8 1 2 3 1 0	7 6 1 9 0 9 1 5
6 0 0 0 0		3 9 3 7 4 7 7 2	9 1 4 2 9 0 9 8
7 0 0 0 0		4 5 9 3 7 2 3 4	1 0 6 6 6 7 2 8 1
8 0 0 0 0		5 2 4 9 9 6 9 6	1 2 1 9 0 5 4 6 4
9 0 0 0 0		5 9 0 6 2 1 5 8	1 3 7 1 4 3 6 4 7
TABLE comparative.		Réduction des Bracci en Mètres.	Réduction des Mètres en Bracci.
1 0 0 0 0	VENISE Braccio pour Lainne.	6 8 4 8 6 9 8	1 4 6 0 1 3 1 5
2 0 0 0 0		1 3 6 9 7 3 9 6	2 9 2 0 2 6 3 1
3 0 0 0 0		2 0 5 4 6 0 9 4	4 3 8 0 3 9 4 6
4 0 0 0 0		2 7 3 9 4 7 9 2	5 8 4 0 5 2 6 2
5 0 0 0 0		3 4 2 4 3 4 9 0	7 3 0 0 6 5 7 7
6 0 0 0 0		4 1 0 9 2 1 8 8	8 7 6 0 7 8 9 2
7 0 0 0 0		4 7 9 4 0 8 8 6	1 0 2 2 0 9 2 0 8
8 0 0 0 0		5 4 7 8 9 5 8 4	1 1 6 8 1 0 5 2 3
9 0 0 0 0		6 1 6 3 8 2 8 2	1 3 1 4 1 1 8 3 9
TABLE comparative.		Réduction des Bracci en Mètres.	Réduction des Mètres en Bracci.
1 0 0 0 0	VENISE Braccio pour Soie.	6 3 9 0 0 0 0	1 5 6 4 9 4 5 2
2 0 0 0 0		1 2 7 8 0 0 0 0	3 1 2 9 8 9 0 5
3 0 0 0 0		1 9 1 7 0 0 0 0	4 6 9 4 8 3 5 7
4 0 0 0 0		2 5 5 6 0 0 0 0	6 2 5 9 7 8 0 9
5 0 0 0 0		3 1 9 5 0 0 0 0	7 8 2 4 7 2 6 1
6 0 0 0 0		3 8 3 4 0 0 0 0	9 3 8 9 6 7 1 4
7 0 0 0 0		4 4 7 3 0 0 0 0	1 0 9 5 4 6 1 6 6
8 0 0 0 0		5 1 1 2 0 0 0 0	1 2 5 1 9 5 6 1 8
9 0 0 0 0		5 7 5 1 0 0 0 0	1 4 0 8 4 5 0 7 1

TABLE comparative.		Réduction des Bracci en Mètres.	Réduction des Mètres en Bracci.
1 0 0 0 0	VERONE Braccio lungo.	6 4 8 3 2 5 4	1 5 4 2 4 3 5 4
2 0 0 0 0		1 2 9 6 6 5 0 7	3 0 8 4 8 7 0 8
3 0 0 0 0		1 9 4 4 9 7 6 1	4 1 2 7 3 0 6 2
4 0 0 0 0		2 5 9 3 3 0 1 5	6 1 6 9 7 4 1 6
5 0 0 0 0		3 2 4 1 6 2 6 8	7 7 1 2 1 7 7 0
6 0 0 0 0		3 8 8 9 9 5 2 2	9 2 5 4 6 1 2 4
7 0 0 0 0		4 5 3 8 2 7 7 6	1 0 7 9 7 0 4 7 8
8 0 0 0 0		5 1 8 6 6 0 2 9	1 2 3 3 9 4 8 3 2
9 0 0 0 0		5 8 3 4 9 2 8 3	1 3 8 8 1 9 1 8 6
TABLE comparative.		Réduction des Bracci en Mètres.	Réduction des Mètres en Bracci.
1 0 0 0 0	VERONE Braccio corto.	6 4 2 4 6 0 2	1 5 5 6 5 1 4 3
2 0 0 0 0		1 2 8 4 9 2 0 4	3 1 1 3 0 2 8 6
3 0 0 0 0		1 9 2 7 3 8 0 6	4 6 6 9 5 4 3 0
4 0 0 0 0		2 5 6 9 8 4 0 8	6 2 2 6 0 5 7 3
5 0 0 0 0		3 2 1 2 3 0 1 0	7 7 8 2 5 7 1 6
6 0 0 0 0		3 8 5 4 7 6 1 3	9 3 3 9 0 8 5 9
7 0 0 0 0		4 4 9 7 2 2 1 5	1 0 8 9 5 6 0 0 2
8 0 0 0 0		5 1 3 9 6 8 1 7	1 2 4 5 2 1 1 4 5
9 0 0 0 0		5 7 8 2 1 4 1 9	1 4 0 0 8 6 2 8 9
TABLE comparative.		Réduction des Bracci en Mètres.	Réduction des Mètres en Bracci.
1 0 0 0 0	VICENZA Braccio pour drap.	6 9 0 5 0 9 4	1 4 4 8 2 0 6 3
2 0 0 0 0		1 3 8 1 0 1 8 8	2 8 9 6 4 1 2 5
3 0 0 0 0		2 0 7 1 5 2 8 1	4 3 4 4 6 1 8 8
4 0 0 0 0		2 7 6 2 0 3 7 5	5 7 9 2 8 2 5 0
5 0 0 0 0		3 4 5 2 5 4 6 9	7 2 4 1 0 3 1 3
6 0 0 0 0		4 1 4 3 0 5 6 3	8 6 8 9 2 3 7 6
7 0 0 0 0		4 8 3 3 5 6 5 6	1 0 1 3 7 4 4 3 8
8 0 0 0 0		5 5 2 4 0 7 5 0	1 1 5 8 5 6 5 0 1
9 0 0 0 0		6 2 1 4 5 8 4 4	1 3 0 3 3 8 5 6 3
TABLE comparative.		Réduction des Ellen en Mètres.	Réduction des Mètres en Ellen.
1 0 0 0 0	VIENNE Ellen pour Soie.	7 7 7 1 3 3 2	1 2 8 6 7 8 0 7
2 0 0 0 0		1 5 5 4 2 6 6 4	2 5 7 3 5 6 1 3
3 0 0 0 0		2 3 3 1 2 0 9 7	3 8 6 0 3 4 2 0
4 0 0 0 0		3 1 0 8 5 3 2 9	5 1 4 7 1 2 2 6
5 0 0 0 0		3 8 8 5 6 6 6 1	6 4 3 3 9 0 3 3
6 0 0 0 0		4 6 6 2 7 9 9 3	7 7 2 0 6 8 3 9
7 0 0 0 0		5 4 3 9 9 3 2 6	9 0 0 7 4 6 4 6
8 0 0 0 0		6 2 1 7 0 6 5 8	1 0 2 9 4 2 4 5 2
9 0 0 0 0		6 9 9 4 1 9 9 0	1 1 5 8 1 0 2 5 9
TABLE comparative.		Reduction des Ellen en Mètres.	Réduction des Mètres en Ellen.
1 0 0 0 0	VIENNE Ellen de la haute Autriche.	7 9 9 8 2 4 1	1 2 5 0 2 7 4 9
2 0 0 0 0		1 5 9 9 6 4 8 2	2 5 0 0 5 4 9 7
3 0 0 0 0		2 3 9 9 4 7 2 4	3 7 5 0 8 2 4 6
4 0 0 0 0		3 1 9 9 2 9 6 5	5 0 0 1 0 9 9 5
5 0 0 0 0		3 9 9 9 1 2 0 6	6 2 5 1 3 7 4 4
6 0 0 0 0		4 7 9 8 9 4 4 7	7 5 0 1 6 4 9 2
7 0 0 0 0		5 5 9 8 7 6 8 8	8 7 5 1 9 2 4 1
8 0 0 0 0		6 3 9 8 5 9 3 0	1 0 0 0 2 1 9 9 0
9 0 0 0 0		7 1 0 8 4 1 7 1	1 1 2 5 2 4 7 3 8

TABLE comparative.		Réduction des Aunes en Mètres.	Réduction des Mètres en Aunes.
1 0 0 0 0	VITRÉ.	1 3 4 2 9 4 4 1	7 4 4 6 3 2 6
2 0 0 0 0		2 6 8 5 8 8 8 2	1 4 8 9 2 6 5 3
3 0 0 0 0		4 0 2 8 8 3 2 3	2 2 3 3 8 9 7 9
4 0 0 0 0		5 3 7 1 7 7 6 4	2 9 7 8 5 3 0 5
5 0 0 0 0		6 7 1 4 7 2 0 6	3 7 2 3 1 6 3 1
6 0 0 0 0		8 0 5 7 6 6 4 7	4 4 6 7 7 9 5 8
7 0 0 0 0		9 4 0 0 6 0 8 8	5 2 1 2 4 2 8 4
8 0 0 0 0		1 0 7 4 3 5 5 2 9	5 9 5 7 0 6 1 0
9 0 0 0 0		1 2 0 8 6 4 9 7 0	6 7 0 1 6 9 3 6
TABLE comparative.			Réduction des Aunes en Mètres.
1 0 0 0 0	VITRÉ pour lancette.	1 2 1 2 5 3 9 2	8 2 4 7 1 5 6
2 0 0 0 0		2 4 2 5 0 7 8 3	1 6 4 9 4 3 1 3
3 0 0 0 0		3 6 3 7 6 1 7 5	2 4 7 4 1 4 6 9
4 0 0 0 0		4 8 5 0 1 5 6 6	3 2 9 8 8 6 2 5
5 0 0 0 0		6 0 6 2 6 9 5 8	4 1 2 3 5 7 8 2
6 0 0 0 0		7 2 7 5 2 3 5 0	4 9 4 8 2 9 3 8
7 0 0 0 0		8 4 8 7 7 7 4 1	5 7 7 3 0 0 9 4
8 0 0 0 0		9 7 0 0 3 1 3 3	6 5 9 7 7 2 5 1
9 0 0 0 0		1 0 9 1 2 8 5 2 4	7 4 2 2 4 4 0 7
TABLE comparative.			Réduction des Ellen en Mètres.
1 0 0 0 0	WISMA.	5 8 2 9 0 6 3	1 7 1 5 5 4 1 5
2 0 0 0 0		1 1 6 5 8 1 2 6	3 4 3 1 0 8 3 1
3 0 0 0 0		1 7 4 8 7 1 8 9	5 1 4 6 6 2 4 6
4 0 0 0 0		2 3 3 1 6 2 5 3	6 8 6 2 1 6 6 2
5 0 0 0 0		2 9 1 4 5 3 1 6	8 5 7 7 7 0 7 7
6 0 0 0 0		3 4 9 7 4 3 7 9	1 0 2 9 3 2 4 9 3
7 0 0 0 0		4 0 8 0 3 4 4 2	1 2 0 0 8 7 9 0 8
8 0 0 0 0		4 6 6 3 2 5 0 5	1 3 7 2 4 3 3 2 4
9 0 0 0 0		5 2 4 6 1 5 6 8	1 5 4 3 9 8 7 3 9
TABLE comparative.			Réduction des Ellen en Mètres.
1 0 0 0 0	WURTZBOURG.	5 7 8 6 2 0 2	1 7 2 8 2 4 9 3
2 0 0 0 0		1 1 5 7 2 4 0 5	3 4 5 6 4 9 8 5
3 0 0 0 0		1 7 3 5 8 6 0 7	5 1 8 4 7 4 7 8
4 0 0 0 0		2 3 1 4 4 8 1 0	6 9 1 2 9 9 7 1
5 0 0 0 0		2 8 9 3 1 0 1 2	8 6 4 1 2 4 6 3
6 0 0 0 0		3 4 7 1 7 2 1 4	1 0 3 6 9 4 9 5 6
7 0 0 0 0		4 0 5 0 3 4 1 7	1 2 0 9 7 7 4 4 8
8 0 0 0 0		4 6 2 8 9 6 1 9	1 3 8 2 5 9 9 4 1
9 0 0 0 0		5 2 0 7 5 8 2 1	1 5 5 5 4 2 4 3 4
TABLE comparative.			Réduction des Ellen en Mètres.
1 0 0 0 0	YPRES.	6 9 8 0 0 0 0	1 4 3 2 6 6 4 8
2 0 0 0 0		1 3 9 6 0 0 0 0	2 8 6 5 3 2 9 5
3 0 0 0 0		2 0 9 4 0 0 0 0	4 2 9 7 9 9 4 3
4 0 0 0 0		2 7 9 2 0 0 0 0	5 7 3 0 6 5 9 0
5 0 0 0 0		3 4 9 0 0 0 0 0	7 1 6 3 3 2 3 8
6 0 0 0 0		4 1 8 8 0 0 0 0	8 5 9 5 9 8 8 6
7 0 0 0 0		4 8 8 6 0 0 0 0	1 0 0 2 8 6 5 3 3
8 0 0 0 0		5 5 8 4 0 0 0 0	1 1 4 6 1 3 1 8 1
9 0 0 0 0		6 2 8 2 0 0 0 0	1 2 8 9 3 9 8 2 8

CHAPITRE II. — Mesures de Longueur.

31

TABLE comparative.		Réduction des Bracci en Mètres.	Réduction des Mètres en Bracci.
1 0 0 0 0	ZANTH Braccio pour Drapp.	6 9 0 5 0 9 4	1 4 4 8 2 0 6 3
2 0 0 0 0		1 3 8 1 0 1 8 8	2 8 9 6 4 1 2 5
3 0 0 0 0		2 0 7 1 5 2 8 1	4 3 4 4 6 1 8 8
4 0 0 0 0		2 7 6 2 0 3 7 5	5 7 0 2 8 2 5 0
5 0 0 0 0		3 4 5 2 5 4 6 9	7 2 4 1 0 3 1 3
6 0 0 0 0		4 1 4 3 0 5 6 3	8 6 8 9 2 3 7 6
7 0 0 0 0		4 8 3 3 5 6 5 6	1 0 1 3 7 4 4 3 8
8 0 0 0 0		5 5 2 4 0 7 5 0	1 1 5 8 5 6 5 0 1
9 0 0 0 0		6 2 1 4 5 8 4 4	1 3 0 3 3 8 5 6 3
TABLE comparative.		Réduction des Bracci en Mètres.	Réduction des Mètres en Bracci.
1 0 0 0 0	ZANTH Braccio pour Seta.	6 4 4 1 3 7 7	1 5 5 2 2 2 3 1
2 0 0 0 0		1 2 8 8 2 7 5 4	3 1 0 4 4 4 6 2
3 0 0 0 0		1 9 3 2 4 1 3 1	4 6 5 6 6 6 9 2
4 0 0 0 0		2 5 7 6 5 5 0 8	6 2 0 8 8 9 2 3
5 0 0 0 0		3 2 2 0 6 8 8 5	7 7 6 1 1 1 5 4
6 0 0 0 0		3 8 6 4 8 2 6 2	9 3 1 3 3 3 8 5
7 0 0 0 0		4 5 0 8 9 6 3 9	1 0 8 6 5 5 6 1 6
8 0 0 0 0		5 1 5 3 1 0 1 6	1 2 4 1 7 7 8 4 6
9 0 0 0 0		5 7 9 7 2 3 9 3	1 3 9 7 0 0 0 7 7
TABLE comparative.		Réduction des Ellen en Mètres.	Réduction des Mètres en Ellen.
1 0 0 0 0	ZELL.	5 8 1 1 0 1 6	1 7 2 0 8 6 9 3
2 0 0 0 0		1 1 6 2 2 0 3 3	3 4 4 1 7 3 8 6
3 0 0 0 0		1 7 4 3 3 0 5 0	5 1 6 2 6 0 7 9
4 0 0 0 0		2 3 2 4 4 0 6 6	6 8 8 3 4 7 7 3
5 0 0 0 0		2 9 0 5 5 0 8 3	8 6 0 4 3 4 6 6
6 0 0 0 0		3 4 8 6 6 0 9 9	1 0 3 2 5 2 1 5 9
7 0 0 0 0		4 0 6 7 7 1 1 6	1 2 0 4 6 0 8 5 2
8 0 0 0 0		4 6 4 8 8 1 3 2	1 3 7 6 6 9 5 4 5
9 0 0 0 0		5 2 2 9 9 1 4 9	1 5 4 8 7 8 2 3 8
TABLE comparative.		Réduction des Ellen en Mètres.	Réduction des Mètres en Ellen.
1 0 0 0 0	ZITTAU.	5 6 9 8 2 2 5	1 7 5 4 9 3 2 4
2 0 0 0 0		1 1 3 9 6 4 5 0	3 5 0 9 8 6 4 9
3 0 0 0 0		1 7 0 9 4 6 7 5	5 2 6 4 7 9 7 3
4 0 0 0 0		2 2 7 9 2 9 0 0	7 0 1 9 7 2 9 8
5 0 0 0 0		2 8 4 9 1 1 2 5	8 7 7 4 6 6 2 2
6 0 0 0 0		3 4 1 8 9 3 5 0	1 0 5 2 9 5 9 4 7
7 0 0 0 0		3 9 8 8 7 5 7 5	1 2 2 8 4 5 2 7 1
8 0 0 0 0		4 5 5 8 5 8 0 0	1 4 0 3 9 4 5 9 6
9 0 0 0 0		5 1 2 8 4 0 2 5	1 5 7 9 4 3 9 2 0
TABLE comparative.		Réduction des Ellen en Mètres.	Réduction des Mètres en Ellen.
1 0 0 0 0	ZURICH.	6 0 0 1 6 5 2	1 6 6 6 2 0 7 9
2 0 0 0 0		1 2 0 0 3 3 0 4	3 3 3 2 4 1 5 8
3 0 0 0 0		1 8 0 0 4 9 5 6	4 9 9 8 6 2 3 7
4 0 0 0 0		2 4 0 0 6 6 0 8	6 6 6 4 8 3 1 6
5 0 0 0 0		3 0 0 0 8 2 6 0	8 3 3 1 0 3 9 5
6 0 0 0 0		3 6 0 0 9 9 1 2	9 9 9 7 2 4 7 4
7 0 0 0 0		4 2 0 1 1 5 6 4	1 1 6 6 3 4 5 5 3
8 0 0 0 0		4 8 0 1 3 2 1 6	1 3 3 2 9 6 6 3 2
9 0 0 0 0		5 4 0 1 4 8 6 8	1 4 9 9 5 8 7 1 1

NOTE ESSENTIELLE

A CONSULTER

SUR LES AUNAGES ÉTRANGERS,

COMPARÉS AVEC L'AUNE DE PARIS,

à raison de cinq cent vingt-quatre lignes.

Dans presque tous les ouvrages destinés au commerce, sur les aunages étrangers, comparés avec l'aune de Paris, à raison de 524 lignes, ces mêmes aunages ne sont plus en rapport avec cette même aune, qui a été vérifiée par la commission des poids et mesures, et dont la vraie longueur a été trouvée de 526 $\frac{5}{6}$ lignes; ce qui se rapporte parfaitement à la vérification déjà faite en 1745 et 1746 par ordre de M. de Maurepas, alors Ministre de l'Intérieur, sur l'étalon qui était déposé au bureau de la mercerie de Paris.

Pour prouver que nous ne sommes plus en rapport, voyez, dans le 2.^e volume du Dictionnaire du Commerce, page 106, les rapports qui se trouvent au bas de cette page, qui disent que, 100,000 mètres donnent en aunes 84,599, et que 100,000 aunes donnent en mètres 118,205 mètres. Cette comparaison a été faite sur le rapport de 524 lignes, au lieu que, par celui de 526 $\frac{5}{6}$ lignes, les 100,000 mètres ne produisent que 84,143, 50 aunes; et que 100,000 aunes donnent en mètres 118,844 et 59 centièmes. Il y a donc une différence dans le premier résultat de la comparaison des mètres en aunes de 456; et dans le rapport inverse de 639 mètres 59 centimètres. Sur la longueur seulement de 100 aunes, la différence est de 1 pied, 11 pouces 7 lignes, ou de 638 millimètres 40 centièmes, ce qui est à considérer.

En conséquence de l'exposé ci-dessus, l'aune d'Amsterdam qui a été évaluée à 306 lignes du pied de roi, de même, n'est plus en rapport. Le rapport des 306 lignes en mètres est de 0 mètre 690 millimètres 2839 dix-millièmes, tandis que le vrai rapport de l'aune d'Amsterdam est de 0 mètre 687 millimètres 8249 dix-millièmes. La différence est de 2 millimètres 4589 dix-millièmes de millimètres, sa véritable appréciation, prise au bureau des poids et mesures à Amsterdam.

Les mêmes différences existent dans tous les rapports de l'aune à 524 lignes, qui ont été rectifiés sur les tables.

CONVERSION
DES CENTIÈMES DE TOISES
en pieds, pouces et lignes.

Centièmes.	Pieds.	Pouces.	Lignes.	Centièmes.	Pieds.	Pouces.	Lignes.
1	»	»	9	51	3	»	9
2	»	1	5	52	3	1	5
3	»	2	2	53	3	2	2
4	»	2	11	54	3	2	11
5	»	3	7	55	3	3	7
6	»	4	3	56	3	4	3
7	»	5	1	57	3	5	1
8	»	5	9	58	3	5	9
9	»	6	6	59	3	6	6
10	»	7	2	60	3	7	2
11	»	7	11	61	3	7	11
12	»	8	8	62	3	8	8
13	»	9	4	63	3	9	4
14	»	10	1	64	3	10	1
15	»	10	10	65	3	10	10
16	»	11	6	66	3	11	6
17	1	0	3	67	4	0	3
18	1	0	11	68	4	0	11
19	1	1	8	69	4	1	8
20	1	2	5	70	4	2	5
21	1	3	1	71	4	3	1
22	1	3	10	72	4	3	10
23	1	4	7	73	4	4	7
24	1	5	3	74	4	5	3
25	1	6	0	75	4	6	0
26	1	6	9	76	4	6	9
27	1	7	5	77	4	7	5
28	1	8	2	78	4	8	2
29	1	8	11	79	4	8	11
30	1	9	7	80	4	9	7
31	1	10	4	81	4	10	4
32	1	11	1	82	4	11	1
33	1	11	9	83	4	11	9
34	2	0	6	84	5	»	6
35	2	1	2	85	5	1	2
36	2	1	11	86	5	1	11
37	2	2	8	87	5	2	8
38	2	3	4	88	5	3	4
39	2	4	1	89	5	4	1
40	2	4	10	90	5	4	10
41	2	5	6	91	5	5	6
42	2	6	3	92	5	6	3
43	2	6	11	93	5	6	11
44	2	8	8	94	5	7	8
45	2	8	5	95	5	8	5
46	2	9	1	96	5	9	1
47	2	9	10	97	5	9	10
48	2	10	7	98	5	10	7
49	2	11	3	99	5	11	3
50	3	0	00	100	6	P. ^s ou T. ^{se}	

CONVERSION
DES CENTIÈMES DE PIEDS
en pouces, lignes et points.

Centièmes.	Pouces.	Lignes.	Points.	Centièmes.	Pouces.	Lignes.	Points.
1	»	1	5	51	6	1	5
2	»	2	11	52	6	2	11
3	»	4	4	53	6	4	4
4	»	5	9	54	6	5	9
5	»	7	2	55	6	7	2
6	»	8	8	56	6	8	8
7	»	10	1	57	6	10	1
8	»	11	6	58	6	11	6
9	1	1	0	59	7	1	0
10	1	2	5	60	7	2	5
11	1	3	10	61	7	3	10
12	1	5	3	62	7	5	3
13	1	6	9	63	7	6	9
14	1	8	2	64	7	8	2
15	1	9	7	65	7	9	7
16	1	11	0	66	7	11	0
17	2	0	6	67	8	0	6
18	2	1	11	68	8	1	11
19	2	3	4	69	8	3	4
20	2	4	10	70	8	4	10
21	2	6	3	71	8	6	3
22	2	7	8	72	8	7	8
23	2	9	1	73	8	9	1
24	2	10	7	74	8	10	7
25	3	0	0	75	9	0	0
26	3	1	5	76	9	1	5
27	3	2	11	77	9	2	11
28	3	4	4	78	9	4	4
29	3	5	9	79	9	5	9
30	3	7	2	80	9	7	2
31	3	8	8	81	9	8	8
32	3	10	1	82	9	10	1
33	3	11	6	83	9	11	6
34	4	1	0	84	10	1	0
35	4	2	5	85	10	2	5
36	4	3	10	86	10	3	10
37	4	5	3	87	10	5	3
38	4	6	9	88	10	6	9
39	4	8	2	89	10	8	2
40	4	9	7	90	10	9	7
41	4	11	0	91	10	11	0
42	5	0	6	92	11	0	6
43	5	1	11	93	11	1	11
44	5	3	4	94	11	3	4
45	5	4	10	95	11	4	10
46	5	6	3	96	11	6	3
47	5	7	8	97	11	7	8
48	5	9	1	98	11	9	1
49	5	10	7	99	11	10	7
50	6	0	0	100	12	ou 1 pied.	

CONVERSION DES CENTIÈMES D'ANDES en 32.° et 10.° de 32.°					CONVERSION DES CENTIÈMES DE CANNES, VARES, BRASSE-MARINES, en 48.° d'unité et 10.° de 48.°					CONVERSION DES CENTIÈMES DE RAS, PICKS en 16.° d'unité et 10.° de 16.°							
Centièmes.	»	10.° de 32.°	Centièmes.	10.° de 32.°	Centièmes.	»	10.° de 48.°	48.° d'unité.	10.° de 48.°	Centièmes.	»	16.° d'unité.	10.° de 16.°	Centièmes.	»	16.° d'unité.	10.° de 16.°
1	»	3	51	16	3	1	»	5	51	24	5	1	»	2	»	51	8
2	»	6	52	16	6	2	1	0	52	25	0	2	»	3	»	52	8
3	1	0	53	17	0	3	1	4	53	25	4	3	»	5	»	53	8
4	1	3	54	17	3	4	1	9	54	25	9	4	»	6	»	54	8
5	1	6	55	17	6	5	2	4	55	26	4	5	»	8	»	55	8
6	1	9	56	17	9	6	2	9	56	26	9	6	1	0	»	56	9
7	2	2	57	18	2	7	3	4	57	27	4	7	1	1	»	57	9
8	2	6	58	18	6	8	3	8	58	27	8	8	1	3	»	58	9
9	2	9	59	18	9	9	4	3	59	28	3	9	1	4	»	59	9
10	3	2	60	19	2	10	4	8	60	28	9	10	1	6	»	60	9
11	3	5	61	19	5	11	5	3	61	29	3	11	1	8	»	61	9
12	3	8	62	19	8	12	5	8	62	29	8	12	1	9	»	62	9
13	4	2	63	20	2	13	6	2	63	30	2	13	2	1	»	63	10
14	4	5	64	20	5	14	6	7	64	30	7	14	2	2	»	64	10
15	4	8	65	20	8	15	7	2	65	31	2	15	2	4	»	65	10
16	5	1	66	21	1	16	7	7	66	31	7	16	2	6	»	66	10
17	5	4	67	21	4	17	8	2	67	32	2	17	2	7	»	67	10
18	5	8	68	21	8	18	8	6	68	32	6	18	2	9	»	68	10
19	6	1	69	22	1	19	9	1	69	33	1	19	3	0	»	69	11
20	6	4	70	22	4	20	9	6	70	33	6	20	3	2	»	70	11
21	6	7	71	22	7	21	10	1	71	34	1	21	3	4	»	71	11
22	7	0	72	23	0	22	10	6	72	34	6	22	3	5	»	72	11
23	7	4	73	23	4	23	11	0	73	35	0	23	3	7	»	73	11
24	7	7	74	23	7	24	11	5	74	35	5	24	3	8	»	74	11
25	8	0	75	24	0	25	12	0	75	36	0	25	4	0	»	75	12
26	8	3	76	24	3	26	12	5	76	36	5	26	4	2	»	76	12
27	8	6	77	24	6	27	13	0	77	37	0	27	4	3	»	77	12
28	9	0	78	25	0	28	13	4	78	37	4	28	4	5	»	78	12
29	9	3	79	25	3	29	13	9	79	37	9	29	4	6	»	79	12
30	9	6	80	25	6	30	14	4	80	38	4	30	4	8	»	80	12
31	9	9	81	25	9	31	14	9	81	38	9	31	5	0	»	81	13
32	10	2	82	26	2	32	15	4	82	39	4	32	5	1	»	82	13
33	10	6	83	26	6	33	15	8	83	39	8	33	5	3	»	83	13
34	10	9	84	26	9	34	16	3	84	40	3	34	5	4	»	84	13
35	11	2	85	27	2	35	16	8	85	40	8	35	5	6	»	85	13
36	11	5	86	27	5	36	17	3	86	41	3	36	5	8	»	86	13
37	11	8	87	27	8	37	17	8	87	41	8	37	5	9	»	87	13
38	12	2	88	28	2	38	18	2	88	42	2	38	6	1	»	88	14
39	12	5	89	28	5	39	18	7	89	42	7	39	6	2	»	89	14
40	12	8	90	28	8	40	19	2	90	43	2	40	6	4	»	90	14
41	13	1	91	29	1	41	19	7	91	43	7	41	6	6	»	91	14
42	13	4	92	29	4	42	20	2	92	44	2	42	6	7	»	92	14
43	13	8	93	29	8	43	20	6	93	44	6	43	6	9	»	93	14
44	14	1	94	30	1	44	21	1	94	45	1	44	7	0	»	94	15
45	14	4	95	30	4	45	21	6	95	45	6	45	7	2	»	95	15
46	14	7	96	30	7	46	22	1	96	46	1	46	7	4	»	96	15
47	15	»	97	31	»	47	22	6	97	46	6	47	7	6	»	97	15
48	15	4	98	31	4	48	23	»	98	47	»	48	7	7	»	98	15
49	15	7	99	31	7	49	23	5	99	47	5	49	7	8	»	99	15
50	16	»	100	32 ou 1 an	»	50	24	»	100	48 ou 1 uni	»	50	7	9	»	100	16 ou 1 uni.

CHAPITRE TROISIÈME

RELATIF

Aux différentes largeurs des draps et étoffes réduits au mètre carré, pour l'habillement des troupes.

TABLE comparative.		Largeur des Draps ou Étoffes en Mètres.	Longueur à prendre pour les rendre à leur Largeur.
1 0 0 0 0	x mètre 7/8.	1 8 7 5 0 0 0 0 0	5 3 3 3 3 3 3 3
2 0 0 0 0		3 7 5 0 0 0 0 0 0	1 0 6 6 6 6 6 6 7
3 0 0 0 0		5 6 2 5 0 0 0 0 0	1 6 0 0 0 0 0 0 0
4 0 0 0 0		7 5 0 0 0 0 0 0 0	2 1 3 3 3 3 3 3 3
5 0 0 0 0		9 3 7 5 0 0 0 0 0	2 6 6 6 6 6 6 6 7
6 0 0 0 0		1 1 2 5 0 0 0 0 0 0	3 2 0 0 0 0 0 0 0
7 0 0 0 0		1 3 1 2 5 0 0 0 0 0	3 7 3 3 3 3 3 3 3
8 0 0 0 0		1 5 0 0 0 0 0 0 0 0	4 2 6 6 6 6 6 6 7
9 0 0 0 0		1 6 8 7 5 0 0 0 0 0	4 8 0 0 0 0 0 0 0
TABLE comparative.		Largeur des Draps ou Étoffes en Mètres.	Longueur à prendre pour les rendre à leur Largeur.
1 0 0 0 0	x mètre 3/4.	1 7 5 0 0 0 0 0 0 0	5 7 1 4 2 8 6
2 0 0 0 0		3 5 0 0 0 0 0 0 0 0	1 1 4 2 8 5 7 1
3 0 0 0 0		5 2 5 0 0 0 0 0 0 0	1 7 1 4 2 8 5 7
4 0 0 0 0		7 0 0 0 0 0 0 0 0 0	2 2 8 5 7 1 4 3
5 0 0 0 0		8 7 5 0 0 0 0 0 0 0	2 8 5 7 1 4 2 9
6 0 0 0 0		1 0 5 0 0 0 0 0 0 0 0	3 4 2 8 5 7 1 4
7 0 0 0 0		1 2 2 5 0 0 0 0 0 0 0	4 0 0 0 0 0 0 0 0
8 0 0 0 0		1 4 0 0 0 0 0 0 0 0 0	4 5 7 1 4 2 9 6
9 0 0 0 0		1 5 7 5 0 0 0 0 0 0 0	5 1 4 2 8 5 8 1
TABLE comparative.		Largeur des Draps ou Étoffes en Mètres.	Longueur à prendre pour les rendre à leur Largeur.
1 0 0 0 0	x mètre 2/3.	1 6 6 6 6 6 6 6 7	6 0 0 0 0 0 0 0
2 0 0 0 0		3 3 3 3 3 3 3 3 3	1 2 0 0 0 0 0 0 0
3 0 0 0 0		5 0 0 0 0 0 0 0 0 0	1 8 0 0 0 0 0 0 0
4 0 0 0 0		6 6 6 6 6 6 6 6 7	2 4 0 0 0 0 0 0 0
5 0 0 0 0		8 3 3 3 3 3 3 3 3	3 0 0 0 0 0 0 0 0
6 0 0 0 0		1 0 0 0 0 0 0 0 0 0 0	3 6 0 0 0 0 0 0 0
7 0 0 0 0		1 1 6 6 6 6 6 6 6 7	4 2 0 0 0 0 0 0 0
8 0 0 0 0		1 3 3 3 3 3 3 3 3 3	4 8 0 0 0 0 0 0 0
9 0 0 0 0		1 5 0 0 0 0 0 0 0 0 0	5 4 0 0 0 0 0 0 0
TABLE comparative.		Largeur des Draps ou Étoffes en Mètres.	Longueur à prendre pour les rendre à leur Largeur.
1 0 0 0 0	x mètre 5/8.	1 6 2 5 0 0 0 0 0 0	6 1 5 3 8 4 6
2 0 0 0 0		3 2 5 0 0 0 0 0 0 0	1 2 3 0 7 6 9 2
3 0 0 0 0		4 8 7 5 0 0 0 0 0 0	1 8 4 6 1 5 3 8
4 0 0 0 0		6 5 0 0 0 0 0 0 0 0	2 4 6 1 5 3 8 5
5 0 0 0 0		8 1 2 5 0 0 0 0 0 0	3 0 7 6 9 2 3 1
6 0 0 0 0		9 7 5 0 0 0 0 0 0 0	3 6 9 2 3 0 7 7
7 0 0 0 0		1 1 3 7 5 0 0 0 0 0 0	4 3 0 7 6 9 2 3
8 0 0 0 0		1 3 0 0 0 0 0 0 0 0 0	4 9 2 3 0 7 6 9
9 0 0 0 0		1 4 6 2 5 0 0 0 0 0 0	5 5 3 8 4 6 1 5

TABLE comparative.		Largeur des Draps ou Étoffes en Mètres.	Longueur à prendre pour les rendre à leur Largeur.
1 0 0 0 0	x mètre 1/2	1 5 0 0 0 0 0 0 0	6 6 6 6 6 6 6 7
2 0 0 0 0		3 0 0 0 0 0 0 0 0	1 3 3 3 3 3 3 3 3
3 0 0 0 0		4 5 0 0 0 0 0 0 0	2 0 0 0 0 0 0 0 0
4 0 0 0 0		6 0 0 0 0 0 0 0 0	2 6 6 6 6 6 6 6 7
5 0 0 0 0		7 5 0 0 0 0 0 0 0	3 3 3 3 3 3 3 3 3
6 0 0 0 0		9 0 0 0 0 0 0 0 0	4 0 0 0 0 0 0 0 0
7 0 0 0 0		1 0 5 0 0 0 0 0 0 0	4 6 6 6 6 6 6 6 7
8 0 0 0 0		1 2 0 0 0 0 0 0 0 0	5 3 3 3 3 3 3 3 3
9 0 0 0 0		1 3 5 0 0 0 0 0 0 0	6 0 0 0 0 0 0 0 0
TABLE comparative.			Largeur des Draps ou Étoffes en Mètres.
1 0 0 0 0	x mètre 1/3	1 3 3 3 3 3 3 3 3	7 5 0 0 0 0 0 0
2 0 0 0 0		2 6 6 6 6 6 6 6 7	1 5 0 0 0 0 0 0 0
3 0 0 0 0		4 0 0 0 0 0 0 0 0	2 2 5 0 0 0 0 0 0
4 0 0 0 0		5 3 3 3 3 3 3 3 3	3 0 0 0 0 0 0 0 0
5 0 0 0 0		6 6 6 6 6 6 6 6 7	3 7 5 0 0 0 0 0 0
6 0 0 0 0		8 0 0 0 0 0 0 0 0	4 5 0 0 0 0 0 0 0
7 0 0 0 0		9 3 3 3 3 3 3 3 3	5 2 5 0 0 0 0 0 0
8 0 0 0 0		1 0 6 6 6 6 6 6 6 7	6 0 0 0 0 0 0 0 0
9 0 0 0 0		1 2 0 0 0 0 0 0 0 0	6 7 5 0 0 0 0 0 0
TABLE comparative.			Largeur des Draps ou Étoffes en Mètres.
1 0 0 0 0	x mètre 3/8	1 3 7 5 0 0 0 0 0	7 2 7 2 7 2 7
2 0 0 0 0		2 7 5 0 0 0 0 0 0	1 4 5 4 5 4 5 4
3 0 0 0 0		4 1 2 5 0 0 0 0 0	2 1 8 1 8 1 8 1
4 0 0 0 0		5 5 0 0 0 0 0 0 0	2 9 0 9 0 9 0 8
5 0 0 0 0		6 8 7 5 0 0 0 0 0	3 6 3 6 3 6 3 6
6 0 0 0 0		8 2 5 0 0 0 0 0 0	4 3 6 3 6 3 6 3
7 0 0 0 0		9 6 2 5 0 0 0 0 0	5 0 9 0 9 0 9 0
8 0 0 0 0		1 1 0 0 0 0 0 0 0 0	5 8 1 8 1 8 1 7
9 0 0 0 0		1 2 3 7 5 0 0 0 0 0	6 5 4 5 4 5 4 4
TABLE comparative.			Largeur des Draps ou Étoffes en Mètres.
1 0 0 0 0	x mètre 1/4	1 2 5 0 0 0 0 0 0	8 0 0 0 0 0 0 0
2 0 0 0 0		2 5 0 0 0 0 0 0 0	1 6 0 0 0 0 0 0 0
3 0 0 0 0		3 7 5 0 0 0 0 0 0	2 4 0 0 0 0 0 0 0
4 0 0 0 0		5 0 0 0 0 0 0 0 0	3 2 0 0 0 0 0 0 0
5 0 0 0 0		6 2 5 0 0 0 0 0 0	4 0 0 0 0 0 0 0 0
6 0 0 0 0		7 5 0 0 0 0 0 0 0	4 8 0 0 0 0 0 0 0
7 0 0 0 0		8 7 5 0 0 0 0 0 0	5 6 0 0 0 0 0 0 0
8 0 0 0 0		1 0 0 0 0 0 0 0 0 0	6 4 0 0 0 0 0 0 0
9 0 0 0 0		1 1 2 5 0 0 0 0 0 0	7 2 0 0 0 0 0 0 0
TABLE comparative.			Largeur des Draps ou Étoffes en Mètres.
1 0 0 0 0	x mètre 1/5	1 2 0 0 0 0 0 0 0	8 3 3 3 3 3 3 3
2 0 0 0 0		2 4 0 0 0 0 0 0 0	1 6 6 6 6 6 6 6 7
3 0 0 0 0		3 6 0 0 0 0 0 0 0	2 5 0 0 0 0 0 0 0
4 0 0 0 0		4 8 0 0 0 0 0 0 0	3 3 3 3 3 3 3 3 3
5 0 0 0 0		6 0 0 0 0 0 0 0 0	4 1 6 6 6 6 6 6 7
6 0 0 0 0		7 2 0 0 0 0 0 0 0	5 0 0 0 0 0 0 0 0
7 0 0 0 0		8 4 0 0 0 0 0 0 0	5 8 3 3 3 3 3 3 3
8 0 0 0 0		9 6 0 0 0 0 0 0 0	6 6 6 6 6 6 6 6 7
9 0 0 0 0		1 0 8 0 0 0 0 0 0 0	7 5 0 0 0 0 0 0 0

CHAPITRE III.

TABLE comparative.		Largeur des Draps ou Étoffes en Mètres.	Longueur à prendre pour les rendre à leur Largeur.
1 0 0 0 0	x mètre 215	1 4 0 0 0 0 0 0 0	7 1 4 2 8 5 7
2 0 0 0 0		2 8 0 0 0 0 0 0 0	1 4 2 8 5 7 1 4
3 0 0 0 0		4 2 0 0 0 0 0 0 0	2 1 4 2 8 5 7 1 4
4 0 0 0 0		5 6 0 0 0 0 0 0 0	2 8 5 7 1 4 2 8
5 0 0 0 0		7 0 0 0 0 0 0 0 0	3 5 7 1 4 2 8 6
6 0 0 0 0		8 4 0 0 0 0 0 0 0	4 2 8 5 7 1 4 3
7 0 0 0 0		9 8 0 0 0 0 0 0 0	4 9 9 9 9 9 9 9
8 0 0 0 0		1 1 2 0 0 0 0 0 0 0	5 7 1 4 2 8 5 7
9 0 0 0 0		1 2 6 0 0 0 0 0 0 0	6 4 2 8 5 7 1 4
TABLE comparative.		Largeur des Draps ou Étoffes en Mètres.	Longueur à prendre pour les rendre à leur Largeur.
1 0 0 0 0	x mètre 315	1 6 0 0 0 0 0 0 0	6 2 5 0 0 0 0
2 0 0 0 0		3 2 0 0 0 0 0 0 0	1 2 5 0 0 0 0 0
3 0 0 0 0		4 8 0 0 0 0 0 0 0	1 8 7 5 0 0 0 0 0
4 0 0 0 0		6 4 0 0 0 0 0 0 0	2 5 0 0 0 0 0 0 0
5 0 0 0 0		8 0 0 0 0 0 0 0 0	3 1 2 5 0 0 0 0 0
6 0 0 0 0		9 6 0 0 0 0 0 0 0	3 7 5 0 0 0 0 0 0
7 0 0 0 0		1 1 2 0 0 0 0 0 0 0	4 3 7 5 0 0 0 0 0
8 0 0 0 0		1 2 8 0 0 0 0 0 0 0	5 0 0 0 0 0 0 0 0
9 0 0 0 0		1 4 4 0 0 0 0 0 0 0	5 6 2 5 0 0 0 0 0
TABLE comparative.		Largeur des Draps ou Étoffes en Mètres.	Longueur à prendre pour les rendre à leur Largeur.
1 0 0 0 0	x mètre 415	1 8 0 0 0 0 0 0 0	5 5 5 5 5 5 6
2 0 0 0 0		3 6 0 0 0 0 0 0 0	1 1 1 1 1 1 1 1
3 0 0 0 0		5 4 0 0 0 0 0 0 0	1 6 6 6 6 6 6 7
4 0 0 0 0		7 2 0 0 0 0 0 0 0	2 2 2 2 2 2 2 2
5 0 0 0 0		9 0 0 0 0 0 0 0 0	2 7 7 7 7 7 7 8
6 0 0 0 0		1 0 8 0 0 0 0 0 0 0	3 3 3 3 3 3 3 3
7 0 0 0 0		1 2 6 0 0 0 0 0 0 0	3 8 8 8 8 8 8 9
8 0 0 0 0		1 4 4 0 0 0 0 0 0 0	4 4 4 4 4 4 4 4
9 0 0 0 0		1 6 2 0 0 0 0 0 0 0	5 0 0 0 0 0 0 0 0
TABLE comparative.		Largeur des Draps ou Étoffes en Mètres.	Longueur à prendre pour les rendre à leur Largeur.
1 0 0 0 0	x mètre 116	1 1 6 6 6 6 6 6 7	8 5 7 1 4 2 9
2 0 0 0 0		2 3 3 8 3 3 3 3 3	1 7 1 4 2 8 5 8
3 0 0 0 0		3 5 0 0 0 0 0 0 0	2 5 7 1 4 2 8 7
4 0 0 0 0		4 6 6 6 6 6 6 6 7	3 4 2 8 5 7 1 6
5 0 0 0 0		5 8 3 3 3 3 3 3 3	4 2 8 5 7 1 4 5
6 0 0 0 0		7 0 0 0 0 0 0 0 0	5 1 4 2 8 5 7 4
7 0 0 0 0		8 1 6 6 6 6 6 6 7	6 0 0 0 0 0 0 3
8 0 0 0 0		9 3 3 3 3 3 3 3 3	6 8 5 7 1 4 3 2
9 0 0 0 0		1 0 5 0 0 0 0 0 0 0	7 7 1 4 2 8 6 1
TABLE comparative.		Largeur des Draps ou Étoffes en Mètres.	Longueur à prendre pour les rendre à leur Largeur.
1 0 0 0 0	x mètre 516	1 8 3 3 3 3 3 3 3	5 4 5 4 5 4 5
2 0 0 0 0		3 6 6 6 6 6 6 6 7	1 0 9 0 9 0 9 1
3 0 0 0 0		5 5 0 0 0 0 0 0 0	1 6 3 6 3 6 3 6
4 0 0 0 0		7 3 3 3 3 3 3 3 3	2 1 8 1 8 1 8 2
5 0 0 0 0		9 1 6 6 6 6 6 6 7	2 7 2 7 2 7 3 7
6 0 0 0 0		1 1 0 0 0 0 0 0 0 0	3 2 7 2 7 2 7 3
7 0 0 0 0		1 2 8 3 3 3 3 3 3 3	3 8 1 8 1 8 1 8
8 0 0 0 0		1 4 6 6 6 6 6 6 6 7	4 3 6 3 6 3 6 4
9 0 0 0 0		1 6 5 0 0 0 0 0 0 0	4 9 0 9 0 9 0 9

TABLE comparative.		Largueur des Draps ou Étoffes en Mètres.	Longueur à prendre pour les rendre à leur Largueur.
1 0 0 0 0	x mètre 1/7.	1 1 4 2 8 5 7 1	8 7 5 0 0 0 0
2 0 0 0 0		2 2 8 5 7 1 4 3	1 7 5 0 0 0 0 0
3 0 0 0 0		3 4 2 8 5 7 1 4	2 6 2 5 0 0 0 0
4 0 0 0 0		4 5 7 1 4 2 8 6	3 5 0 0 0 0 0 0
5 0 0 0 0		5 7 1 4 2 8 5 7	4 3 7 5 0 0 0 0
6 0 0 0 0		6 8 5 7 1 4 2 8	5 2 5 0 0 0 0 0
7 0 0 0 0		7 9 9 9 9 9 9 9	6 1 2 5 0 0 0 0
8 0 0 0 0		9 1 4 2 8 5 7 1	7 0 0 0 0 0 0 0
9 0 0 0 0		1 0 2 8 5 7 1 4 3	7 8 7 5 0 0 0 0
TABLE comparative.		Largueur des Draps ou Étoffes en Mètres.	Longueur à prendre pour les rendre à leur Largueur.
1 0 0 0 0	x mètre 2/7.	1 2 8 5 7 1 4 3	7 7 7 7 7 7 7
2 0 0 0 0		2 5 7 1 4 2 8 6	1 5 5 5 5 5 5 6
3 0 0 0 0		3 8 5 7 1 4 2 8	2 3 3 3 3 3 3 3
4 0 0 0 0		5 1 4 2 8 5 7 1	3 1 1 1 1 1 1 1
5 0 0 0 0		6 4 2 8 5 7 1 4	3 8 8 8 8 8 8 9
6 0 0 0 0		7 7 1 4 2 8 5 7	4 6 6 6 6 6 6 7
7 0 0 0 0		8 9 9 9 9 9 9 9	5 4 4 4 4 4 4 4
8 0 0 0 0		1 0 2 8 5 7 1 4 3	6 2 2 2 2 2 2 2
9 0 0 0 0		1 1 5 7 1 4 2 8 5	7 0 0 0 0 0 0 0
TABLE comparative.		Largueur des Draps ou Étoffes en Mètres.	Longueur à prendre pour les rendre à leur Largueur.
1 0 0 0 0	x mètre 3/7.	1 4 2 8 5 7 1 4	7 0 0 0 0 0 0 0
2 0 0 0 0		2 8 5 7 1 4 2 9	1 4 0 0 0 0 0 0
3 0 0 0 0		4 2 8 5 7 1 4 3	2 1 0 0 0 0 0 0
4 0 0 0 0		5 7 1 4 2 8 5 7	2 8 0 0 0 0 0 0
5 0 0 0 0		7 1 4 2 8 5 7 1	3 5 0 0 0 0 0 0
6 0 0 0 0		8 5 7 1 4 2 8 6	4 2 0 0 0 0 0 0
7 0 0 0 0		9 9 9 9 9 9 9 9	4 9 0 0 0 0 0 0
8 0 0 0 0		1 1 4 2 8 5 7 1 4	5 6 0 0 0 0 0 0
9 0 0 0 0		1 2 8 5 7 1 4 2 9	6 3 0 0 0 0 0 0
TABLE comparative.		Largueur des Draps ou Étoffes en Mètres.	Longueur à prendre pour les rendre à leur Largueur.
1 0 0 0 0	x mètre 4/7.	1 5 7 1 4 2 8 6	6 3 6 3 6 3 6
2 0 0 0 0		3 1 4 2 8 5 7 1	1 2 7 2 7 2 7 3
3 0 0 0 0		4 7 1 4 2 8 5 7	1 9 0 9 0 9 0 9
4 0 0 0 0		6 2 8 5 7 1 4 3	2 5 4 5 4 5 5 5
5 0 0 0 0		7 8 5 7 1 4 2 9	3 1 8 1 8 1 8 2
6 0 0 0 0		9 4 2 8 7 5 1 4	3 8 1 8 1 8 1 8
7 0 0 0 0		1 0 9 9 9 9 9 9 9	4 4 5 4 5 4 5 5
8 0 0 0 0		1 2 5 7 1 4 2 8 6	5 0 9 0 9 0 9 1
9 0 0 0 0		1 4 1 4 2 8 5 7 1	5 7 2 7 2 7 2 7
TABLE comparative.		Largueur des Draps ou Étoffes en Mètres.	Longueur à prendre pour les rendre à leur Largueur.
1 0 0 0 0	x mètre 5/7.	1 7 1 4 2 8 5 7	5 8 3 3 3 3 3 3
2 0 0 0 0		3 4 2 8 5 7 1 4	1 1 6 6 6 6 6 6
3 0 0 0 0		5 1 4 2 8 5 7 1	1 7 4 9 9 9 9 9
4 0 0 0 0		6 8 5 7 1 4 2 9	2 3 3 3 3 3 3 3
5 0 0 0 0		8 5 7 1 4 2 8 6	2 9 1 6 6 6 6 7
6 0 0 0 0		1 0 2 8 5 7 1 4 3	3 4 9 9 9 9 9 9
7 0 0 0 0		1 1 9 9 9 9 9 9 9	4 0 8 3 3 3 3 3 3
8 0 0 0 0		1 3 7 1 4 2 8 5 7	4 6 6 6 6 6 6 7
9 0 0 0 0		1 5 4 2 8 5 7 1 4	5 2 4 9 9 9 9 9 9

CHAPITRE III.

5

TABLE comparative.		Largeur des Draps ou Étoffes en Mètres.	Longueur à prendre pour les rendre à leur Largeur.
1 0 0 0 0	1 mètre 6/7.	1 8 5 7 1 4 2 9	5 3 8 4 6 1 6
2 0 0 0 0		3 7 1 4 2 8 5 7	1 0 7 6 9 2 3 2
3 0 0 0 0		5 5 7 1 4 2 8 6	1 6 1 5 3 8 4 7
4 0 0 0 0		7 4 2 8 5 7 1 4	2 1 5 3 8 4 6 2
5 0 0 0 0		9 2 8 5 7 1 4 3	2 6 9 2 3 0 7 8
6 0 0 0 0		1 1 1 4 2 8 5 7 1	3 2 3 0 7 6 9 3
7 0 0 0 0		1 2 9 9 9 9 9 9 9	3 7 6 9 2 3 0 9
8 0 0 0 0		1 4 8 5 7 1 4 2 9	4 3 0 7 6 9 2 5
9 0 0 0 0		1 6 7 1 4 2 8 5 7	4 8 4 6 1 5 4 0
TABLE comparative.		Largeur des Draps ou Étoffes en Mètres.	Longueur à prendre pour les rendre à leur Largeur.
1 0 0 0 0	1 mètre 1/8.	1 1 2 5 0 0 0 0	8 8 8 8 8 8 9
2 0 0 0 0		2 2 5 0 0 0 0 0	1 7 7 7 7 7 8
3 0 0 0 0		3 3 7 5 0 0 0 0	2 6 6 6 6 6 7
4 0 0 0 0		4 5 0 0 0 0 0 0	3 5 5 5 5 5 6
5 0 0 0 0		5 6 2 5 0 0 0 0	4 4 4 4 4 4 4
6 0 0 0 0		6 7 5 0 0 0 0 0	5 3 3 3 3 3 3
7 0 0 0 0		7 8 7 5 0 0 0 0	6 2 2 2 2 2 2
8 0 0 0 0		9 0 0 0 0 0 0 0	7 1 1 1 1 1 1
9 0 0 0 0		1 0 1 2 5 0 0 0 0	8 0 0 0 0 0 0
TABLE comparative.		Largeur des Draps ou Étoffes en Mètres.	Longueur à prendre pour les rendre à leur Largeur.
1 0 0 0 0	1 mètre 1/9.	1 1 1 1 1 1 1 1	9 0 0 0 0 0 0
2 0 0 0 0		2 2 2 2 2 2 2 2	1 8 0 0 0 0 0 0
3 0 0 0 0		3 3 3 3 3 3 3 3	2 7 0 0 0 0 0 0
4 0 0 0 0		4 4 4 4 4 4 4 4	3 6 0 0 0 0 0 0
5 0 0 0 0		5 5 5 5 5 5 5 6	4 5 0 0 0 0 0 0
6 0 0 0 0		6 6 6 6 6 6 6 7	5 4 0 0 0 0 0 0
7 0 0 0 0		7 7 7 7 7 7 7 8	6 3 0 0 0 0 0 0
8 0 0 0 0		8 8 8 8 8 8 8 9	7 2 0 0 0 0 0 0
9 0 0 0 0		1 0 0 0 0 0 0 0 0	8 1 0 0 0 0 0 0
TABLE comparative.		Largeur des Draps ou Étoffes en Mètres.	Longueur à prendre pour les rendre à leur Largeur.
1 0 0 0 0	1 mètre 2/9.	1 2 2 2 2 2 2 2	8 1 8 1 8 1 8
2 0 0 0 0		2 4 4 4 4 4 4 4	1 6 3 6 3 6 3 6
3 0 0 0 0		3 6 6 6 6 6 6 7	2 4 5 4 5 4 5 4
4 0 0 0 0		4 8 8 8 8 8 8 9	3 2 7 2 7 2 7 2
5 0 0 0 0		6 1 1 1 1 1 1 1	4 0 9 0 9 0 9 0
6 0 0 0 0		7 3 3 3 3 3 3 3	4 9 0 9 0 9 0 9
7 0 0 0 0		8 5 5 5 5 5 5 6	5 7 2 7 2 7 2 7
8 0 0 0 0		9 7 7 7 7 7 7 8	6 5 4 5 4 5 4 5
9 0 0 0 0		1 1 0 0 0 0 0 0 0	7 3 6 3 6 3 6 3
TABLE comparative.		Largeur des Draps ou Étoffes en Mètres.	Longueur à prendre pour les rendre à leur Largeur.
1 0 0 0 0	1 mètre 4/9.	1 4 4 4 4 4 4 4	6 9 2 3 0 8 1
2 0 0 0 0		2 8 8 8 8 8 8 9	1 3 8 4 6 1 6 0
3 0 0 0 0		4 3 3 3 3 3 3 3	2 0 7 6 9 2 4 0
4 0 0 0 0		5 7 7 7 7 7 7 8	2 7 6 9 2 3 3 0
5 0 0 0 0		7 2 2 2 2 2 2 2	3 4 6 1 5 4 1 0
6 0 0 0 0		8 6 6 6 6 6 6 7	4 1 5 3 8 4 9 0
7 0 0 0 0		1 0 1 1 1 1 1 1 1	4 8 4 6 1 5 7 0
8 0 0 0 0		1 1 5 5 5 5 5 5 6	5 5 3 8 4 6 5 0
9 0 0 0 0		1 3 0 0 0 0 0 0 0	6 2 3 0 7 7 3 0

TABLE comparative.		Largeur des Draps ou Étoffes en Mètres.	Longueur à prendre pour les rendre à leur Largeur.
1 0 0 0 0	x mètre 5/8.	1 5 5 5 5 5 5 6	6 4 2 8 5 7 0
2 0 0 0 0		3 1 1 1 1 1 1 1	1 2 8 5 7 1 4 0
3 0 0 0 0		4 6 6 6 6 6 6 7	1 9 2 8 5 7 1 0
4 0 0 0 0		6 2 2 2 2 2 2 2	2 5 7 1 4 2 8 0
5 0 0 0 0		7 7 7 7 7 7 7 8	3 2 1 4 2 8 3 0
6 0 0 0 0		9 3 3 3 3 3 3 3	3 8 5 7 1 4 3 0
7 0 0 0 0		1 0 8 8 8 8 8 8 9	4 5 0 0 0 0 0 0 0
8 0 0 0 0		1 2 4 4 4 4 4 4 4	5 1 4 2 8 5 7 0
9 0 0 0 0		1 4 0 0 0 0 0 0 0	5 7 8 5 7 1 4 0
TABLE comparative.			Largeur des Draps ou Étoffes en Mètres.
1 0 0 0 0	x mètre 7/8.	1 7 7 7 7 7 7 8	5 6 2 5 0 0 0 0
2 0 0 0 0		3 5 5 5 5 5 5 6	1 1 2 5 0 0 0 0 0
3 0 0 0 0		5 3 6 3 3 3 3 3	1 6 8 7 5 0 0 0 0
4 0 0 0 0		7 1 1 1 1 1 1 1	2 2 5 0 0 0 0 0 0
5 0 0 0 0		8 8 8 8 8 8 8 9	2 8 1 2 5 0 0 0 0
6 0 0 0 0		1 0 6 6 6 6 6 6 7	3 3 7 5 0 0 0 0 0
7 0 0 0 0		1 2 4 4 4 4 4 4 4	3 9 3 7 5 0 0 0 0
8 0 0 0 0		1 4 2 2 2 2 2 2 2	4 5 0 0 0 0 0 0 0
9 0 0 0 0		1 6 0 0 0 0 0 0 0	5 0 6 2 5 0 0 0 0
TABLE comparative.			Largeur des Draps ou Étoffes en Mètres.
1 0 0 0 0	x mètre 8/8.	1 8 8 8 8 8 8 8 9	5 2 9 4 1 1 8
2 0 0 0 0		3 7 7 7 7 7 7 8	1 0 5 8 8 2 3 6
3 0 0 0 0		5 6 6 6 6 6 6 7	1 5 8 8 2 3 5 4
4 0 0 0 0		7 5 5 5 5 5 5 6	2 1 1 7 6 4 7 2
5 0 0 0 0		9 4 4 4 4 4 4 4 4	2 6 4 7 0 5 9 0
6 0 0 0 0		1 1 3 3 3 3 3 3 3	3 1 7 6 4 7 0 8
7 0 0 0 0		1 3 2 2 2 2 2 2 2	3 7 0 5 8 8 2 6
8 0 0 0 0		1 5 1 1 1 1 1 1 1	4 2 3 5 2 9 4 4
9 0 0 0 0		1 7 0 0 0 0 0 0 0	4 7 6 4 7 0 6 2
TABLE comparative.			Largeur des Draps ou Étoffes en Mètres.
1 0 0 0 0	x mètre 11/8.	1 1 0 0 0 0 0 0 0	9 0 9 0 9 0 9
2 0 0 0 0		2 2 0 0 0 0 0 0 0	1 8 1 8 1 8 1 8
3 0 0 0 0		3 3 0 0 0 0 0 0 0	2 7 2 7 2 7 2 7
4 0 0 0 0		4 4 0 0 0 0 0 0 0	3 6 3 6 3 6 3 6
5 0 0 0 0		5 5 0 0 0 0 0 0 0	4 5 4 5 4 5 4 5
6 0 0 0 0		6 6 0 0 0 0 0 0 0	5 4 5 4 5 4 5 4
7 0 0 0 0		7 7 0 0 0 0 0 0 0	6 3 6 3 6 3 6 3
8 0 0 0 0		8 8 0 0 0 0 0 0 0	7 2 7 2 7 2 7 2
9 0 0 0 0		9 9 0 0 0 0 0 0 0	8 1 8 1 8 1 8 1
TABLE comparative.			Largeur des Draps ou Étoffes en Mètres.
1 0 0 0 0	x mètre 3/10.	1 3 0 0 0 0 0 0 0	7 6 9 2 3 0 8
2 0 0 0 0		2 6 0 0 0 0 0 0 0	1 5 3 8 4 6 1 6
3 0 0 0 0		3 9 0 0 0 0 0 0 0	2 3 0 7 6 9 2 4
4 0 0 0 0		5 2 0 0 0 0 0 0 0	3 0 7 6 9 2 3 2
5 0 0 0 0		6 5 0 0 0 0 0 0 0	3 8 4 6 1 5 4 0
6 0 0 0 0		7 8 0 0 0 0 0 0 0	4 6 1 5 3 8 4 8
7 0 0 0 0		9 1 0 0 0 0 6 0 0	5 3 8 4 6 1 5 6
8 0 0 0 0		1 0 4 0 9 0 0 0 0	6 1 5 3 8 4 6 4
9 0 0 0 0		1 1 7 0 0 0 0 0 0	6 9 2 3 0 7 7 2

CHAPITRE III.

TABLE comparative.		Largeur des Draps ou Étoffes en Mètres.	Longueur à prendre pour les rendre à leur Largeur.
1 0 0 0 0	1 mètre 1/2.	1 7 0 0 0 0 0 0 0	5 8 8 2 3 5 3
2 0 0 0 0		3 4 0 0 0 0 0 0 0	1 1 7 6 4 7 0 6
3 0 0 0 0		5 1 0 0 0 0 0 0 0	1 7 6 4 7 0 5 9
4 0 0 0 0		6 8 0 0 0 0 0 0 0	2 3 5 2 9 4 1 2
5 0 0 0 0		8 5 0 0 0 0 0 0 0	2 9 4 1 1 7 6 5
6 0 0 0 0		1 0 2 0 0 0 0 0 0 0	3 5 2 9 4 1 1 8
7 0 0 0 0		1 1 9 0 0 0 0 0 0 0	4 1 1 7 6 4 7 1
8 0 0 0 0		1 3 6 0 0 0 0 0 0 0	4 7 0 5 8 8 2 4
9 0 0 0 0		1 5 3 0 0 0 0 0 0 0	5 2 9 4 1 1 7 6
TABLE comparative.		Largeur des Draps ou Étoffes en Mètres.	Longueur à prendre pour les rendre à leur Largeur.
1 0 0 0 0	1 mètre 3/4.	1 9 0 0 0 0 0 0 0	5 2 6 3 1 5 8
2 0 0 0 0		3 8 0 0 0 0 0 0 0	1 0 5 2 6 3 1 6
3 0 0 0 0		5 7 0 0 0 0 0 0 0	1 5 7 8 9 4 7 4
4 0 0 0 0		7 6 0 0 0 0 0 0 0	2 1 0 5 2 6 5 2
5 0 0 0 0		9 5 0 0 0 0 0 0 0	2 6 3 1 5 7 9 0
6 0 0 0 0		1 1 4 0 0 0 0 0 0 0	3 1 5 7 8 9 4 8
7 0 0 0 0		1 3 3 0 0 0 0 0 0 0	3 6 8 4 2 1 0 6
8 0 0 0 0		1 5 2 0 0 0 0 0 0 0	4 2 1 0 5 2 6 4
9 0 0 0 0		1 7 1 0 0 0 0 0 0 0	4 7 3 6 8 4 2 2
TABLE comparative.		Largeur des Draps ou Étoffes en Mètres.	Longueur à prendre pour les rendre à leur Largeur.
1 0 0 0 0	1 mètre 2/3.	1 0 9 0 9 0 9 0 0	9 1 6 6 6 6 7
2 0 0 0 0		2 1 8 1 8 1 8 0	1 8 3 3 3 3 3 3
3 0 0 0 0		3 2 7 2 7 2 7 0	2 7 5 0 0 0 0 0
4 0 0 0 0		4 3 6 3 6 3 6 0	3 6 6 6 6 6 6 7
5 0 0 0 0		5 4 5 4 5 4 5 0	4 5 8 3 3 3 3 3
6 0 0 0 0		6 5 4 5 4 5 4 0	5 5 0 0 0 0 0 0
7 0 0 0 0		7 6 3 6 3 6 3 0	6 4 1 6 6 6 6 7
8 0 0 0 0		8 7 2 7 2 7 2 0	7 3 3 3 3 3 3 3
9 0 0 0 0		9 8 1 8 1 8 2 0	8 2 5 0 0 0 0 0
TABLE comparative.		Largeur des Draps ou Étoffes en Mètres.	Longueur à prendre pour les rendre à leur Largeur.
1 0 0 0 0	1 mètre 1/3.	1 1 8 1 8 1 8 1	8 4 6 1 5 3 8
2 0 0 0 0		2 3 6 3 6 3 6 2	1 6 9 2 3 0 7 6
3 0 0 0 0		3 5 4 5 4 5 4 3	2 5 3 8 4 6 1 4
4 0 0 0 0		4 7 2 7 2 7 2 4	3 3 8 4 6 1 5 2
5 0 0 0 0		5 9 0 9 0 9 0 5	3 2 3 0 7 6 9 0
6 0 0 0 0		7 0 9 0 9 0 9 1	4 0 7 6 9 2 2 8
7 0 0 0 0		8 2 7 2 7 2 7 3	5 9 2 3 0 7 6 6
8 0 0 0 0		9 4 5 4 5 4 5 5	6 7 6 9 2 3 0 4
9 0 0 0 0		1 0 6 3 6 3 6 3 7	7 6 1 5 3 8 4 2
TABLE comparative.		Largeur des Draps ou Étoffes en Mètres.	Longueur à prendre pour les rendre à leur Largeur.
1 0 0 0 0	1 mètre 3/11.	1 2 7 2 7 2 7 3	7 8 5 7 1 4 3
2 0 0 0 0		2 5 4 5 4 5 4 6	1 5 7 1 4 2 8 6
3 0 0 0 0		3 8 1 8 1 8 1 8	2 3 5 7 1 4 2 9
4 0 0 0 0		5 0 9 0 9 0 9 0	3 1 4 2 8 5 7 2
5 0 0 0 0		6 3 6 3 6 3 6 3	3 9 2 8 5 7 1 5
6 0 0 0 0		7 6 3 6 3 6 3 6	4 7 1 4 2 8 5 8
7 0 0 0 0		8 9 0 9 0 9 0 9	5 5 0 0 0 0 0 0
8 0 0 0 0		1 0 1 8 1 8 1 8 1	6 2 8 5 7 1 4 3
9 0 0 0 0		1 1 4 5 4 5 4 5 4	7 0 7 1 4 2 8 6

TABLE comparative.		Largeur des Draps ou Étoffes en Mètres.	Longueur à prendre pour les rendre à leur Largeur.
1 0 0 0 0	1 mètre 4/11.	1 3 6 3 6 3 6 3	7 3 3 3 3 3 3
2 0 0 0 0		2 7 2 7 2 7 2 7	1 4 6 6 6 6 6 7
3 0 0 0 0		4 0 9 0 9 0 9 1	2 2 0 0 0 0 0 0
4 0 0 0 0		5 4 5 4 5 4 5 4	2 9 3 3 3 3 3 3
5 0 0 0 0		6 8 1 8 1 8 1 8	3 6 6 6 6 6 6 7
6 0 0 0 0		8 1 8 1 8 1 8 2	4 4 0 0 0 0 0 0
7 0 0 0 0		9 5 4 5 4 5 4 5	5 1 3 3 3 3 3 3
8 0 0 0 0		1 0 9 0 9 0 9 0 9	5 8 6 6 6 6 6 7
9 0 0 0 0		1 2 2 7 2 7 2 7 3	6 6 0 0 0 0 0 0
TABLE comparative.			Largeur des Draps ou Étoffes en Mètres.
1 0 0 0 0	1 mètre 5/11.	1 4 5 4 5 4 5 4	6 8 7 5 0 0 0 0
2 0 0 0 0		2 9 0 9 0 9 0 9	1 3 7 5 0 0 0 0
3 0 0 0 0		4 3 6 3 6 3 6 4	2 0 6 2 5 0 0 0
4 0 0 0 0		5 8 1 8 1 8 1 8	2 7 5 0 0 0 0 0
5 0 0 0 0		7 2 7 2 7 2 7 2	3 4 3 7 5 0 0 0
6 0 0 0 0		8 7 2 7 2 7 2 7	4 1 2 5 0 0 0 0
7 0 0 0 0		1 0 1 8 1 8 1 8 1	4 8 1 2 5 0 0 0
8 0 0 0 0		1 1 6 3 6 3 6 3 6	5 5 0 0 0 0 0 0
9 0 0 0 0		1 3 0 9 0 9 0 9 0	6 1 8 7 5 0 0 0
TABLE comparative.			Largeur des Draps ou Étoffes en Mètres.
1 0 0 0 0	1 mètre 6/11.	1 5 4 5 4 5 4 5	6 4 7 0 5 8 8
2 0 0 0 0		3 0 9 0 9 0 9 0	1 2 9 4 1 1 7 6
3 0 0 0 0		4 6 3 6 3 6 3 6	1 9 4 1 1 7 6 4
4 0 0 0 0		6 1 8 1 8 1 8 2	2 5 8 8 2 3 5 2
5 0 0 0 0		7 7 2 7 2 7 2 7	3 2 3 5 2 9 4 0
6 0 0 0 0		9 2 7 2 7 2 7 3	3 8 8 2 3 5 2 8
7 0 0 0 0		1 0 8 1 8 1 8 1 8	4 5 2 9 4 1 1 6
8 0 0 0 0		1 2 3 6 3 6 3 6 3	5 1 7 6 4 7 0 4
9 0 0 0 0		1 3 9 0 9 0 9 0 9	5 8 2 3 5 2 9 2
TABLE comparative.			Largeur des Draps ou Étoffes en Mètres.
1 0 0 0 0	1 mètre 7/11.	1 6 3 6 3 6 3 6	6 1 1 1 1 1 1 1
2 0 0 0 0		3 2 7 2 7 2 7 3	1 2 2 2 2 2 2 2
3 0 0 0 0		4 9 0 9 0 9 0 9	1 8 3 3 3 3 3 3
4 0 0 0 0		6 5 4 5 4 5 4 5	2 4 4 4 4 4 4 4
5 0 0 0 0		8 1 8 1 8 1 8 1	3 0 5 5 5 5 5 6
6 0 0 0 0		9 8 1 8 1 8 1 8	3 6 6 6 6 6 6 7
7 0 0 0 0		1 1 4 5 4 5 4 5 4	4 2 7 7 7 7 7 8
8 0 0 0 0		1 3 0 9 0 9 0 9 0	4 8 8 8 8 8 8 9
9 0 0 0 0		1 4 7 2 7 2 7 2 7	5 5 0 0 0 0 0 0
TABLE comparative.			Largeur des Draps ou Étoffes en Mètres.
1 0 0 0 0	1 mètre 8/11.	1 7 2 7 2 7 2 7	5 7 8 9 4 7 4
2 0 0 0 0		3 4 5 4 5 4 5 4	1 1 5 7 8 9 4 8
3 0 0 0 0		5 1 8 1 8 1 8 1	1 7 3 6 8 4 2 2
4 0 0 0 0		6 9 0 9 0 9 0 9	2 3 1 5 7 8 9 6
5 0 0 0 0		8 6 3 6 3 6 3 6	2 8 9 4 7 3 7 0
6 0 0 0 0		1 0 3 6 3 6 3 6 3	3 4 7 3 6 8 4 4
7 0 0 0 0		1 2 0 9 0 9 0 9 0	4 0 5 2 6 3 1 8
8 0 0 0 0		1 3 8 1 8 1 8 1 8	4 6 3 1 5 7 9 2
9 0 0 0 0		1 5 5 4 5 4 5 4 5	5 2 1 0 5 2 6 6

TABLE comparative.		Largeur des Draps ou Étoffes en Mètres.	Longueur à prendre pour les rendre à leur Largeur.
1 0 0 0 0	1 mètre gliz.	1 8 1 8 1 8 1 8	5 5 0 0 0 0 0 0
2 0 0 0 0		3 6 3 6 3 6 3 6	1 1 0 0 0 0 0 0
3 0 0 0 0		5 4 5 4 5 4 5 4	1 6 5 0 0 0 0 0
4 0 0 0 0		7 2 7 2 7 2 7 2	2 2 0 0 0 0 0 0
5 0 0 0 0		9 0 9 0 9 0 9 0	2 7 5 0 0 0 0 0
6 0 0 0 0		1 0 9 0 9 0 9 0 9	3 3 0 0 0 0 0 0
7 0 0 0 0		1 2 7 2 7 2 7 2 7	3 8 5 0 0 0 0 0
8 0 0 0 0		1 4 5 4 5 4 5 4 5	4 4 0 0 0 0 0 0
9 0 0 0 0		1 6 3 6 3 6 3 6 4	4 9 5 0 0 0 0 0
TABLE comparative.		Largeur des Draps ou Étoffes en Mètres.	Longueur à prendre pour les rendre à leur Largeur.
1 0 0 0 0	1 mètre tozz.	1 9 0 9 0 9 0 9	5 2 3 8 0 9 5
2 0 0 0 0		3 8 1 8 1 8 1 8	1 0 4 7 6 1 9 1
3 0 0 0 0		5 7 2 7 2 7 2 7	1 5 7 1 4 2 8 6
4 0 0 0 0		7 6 3 6 3 6 3 6	2 0 9 5 2 3 8 1
5 0 0 0 0		9 5 4 5 4 5 4 5	2 6 1 9 0 4 7 6
6 0 0 0 0		1 1 4 5 4 5 4 5 4	3 1 4 2 8 5 7 2
7 0 0 0 0		1 3 3 6 3 6 3 6 3	3 6 6 6 6 6 6 7
8 0 0 0 0		1 5 2 7 2 7 2 7 2	4 1 9 0 4 7 6 2
9 0 0 0 0		1 7 1 8 1 8 1 8 1	4 7 1 4 2 8 5 7
TABLE comparative.		Largeur des Draps ou Étoffes en Mètres.	Longueur à prendre pour les rendre à leur Largeur.
1 0 0 0 0	1 mètre tozz.	1 0 8 3 3 3 3 3 3	9 2 3 0 7 6 9
2 0 0 0 0		2 1 6 6 6 6 6 6 7	1 8 4 6 1 5 3 8
3 0 0 0 0		3 2 5 0 0 0 0 0 0	2 7 6 9 2 3 0 7
4 0 0 0 0		4 3 3 3 3 3 3 3 3	3 6 9 2 3 0 7 6
5 0 0 0 0		5 4 1 6 6 6 6 6 7	4 6 1 5 3 8 4 5
6 0 0 0 0		6 5 0 0 0 0 0 0 0	5 5 3 8 4 6 1 4
7 0 0 0 0		7 5 8 3 3 3 3 3 3	6 4 6 1 5 3 8 3
8 0 0 0 0		8 6 6 6 6 6 6 6 7	7 3 8 4 6 1 5 2
9 0 0 0 0		9 7 5 0 0 0 0 0 0	8 3 0 7 6 9 2 1
TABLE comparative.		Largeur des Draps ou Étoffes en Mètres.	Longueur à prendre pour les rendre à leur Largeur.
1 0 0 0 0	1 mètre tozz.	1 4 1 6 6 6 6 6 7	7 0 5 8 8 2 3
2 0 0 0 0		2 8 3 3 3 3 3 3 3	1 4 1 1 7 6 4 6
3 0 0 0 0		4 2 5 0 0 0 0 0 0	2 1 1 7 6 4 6 9
4 0 0 0 0		5 6 6 6 6 6 6 6 7	2 8 2 3 5 2 9 2
5 0 0 0 0		7 0 8 3 3 3 3 3 3	3 5 2 9 4 1 1 5
6 0 0 0 0		8 5 0 0 0 0 0 0 0	4 2 3 5 2 9 3 8
7 0 0 0 0		9 9 1 6 6 6 6 6 7	4 9 4 1 1 7 6 1
8 0 0 0 0		1 1 3 3 3 3 3 3 3 3	5 6 4 7 0 5 8 4
9 0 0 0 0		1 2 7 5 0 0 0 0 0 0	6 3 5 2 9 4 0 7
TABLE comparative.		Largeur des Draps ou Étoffes en Mètres.	Longueur à prendre pour les rendre à leur Largeur.
1 0 0 0 0	1 mètre tozz.	1 5 8 3 3 3 3 3 3 3	6 3 1 5 7 8 9
2 0 0 0 0		3 1 6 6 6 6 6 6 7	1 2 6 3 1 5 7 8
3 0 0 0 0		4 7 5 0 0 0 0 0 0	1 8 9 4 7 3 6 7
4 0 0 0 0		6 3 3 3 3 3 3 3 3	2 5 2 6 3 1 5 6
5 0 0 0 0		7 9 1 6 6 6 6 6 7	3 1 5 7 8 9 4 7
6 0 0 0 0		9 5 0 0 0 0 0 0 0	3 7 8 9 4 7 3 4
7 0 0 0 0		1 1 0 8 3 3 3 3 3 3	4 4 2 1 0 5 2 3
8 0 0 0 0		1 2 6 6 6 6 6 6 6 7	5 0 5 2 6 3 1 2
9 0 0 0 0		1 4 2 5 0 0 0 0 0 0	5 6 8 4 2 1 0 1

TABLE comparative.		Largeur des Draps ou Étoffes en Mètres.	Longueur à prendre pour les rendre à leur Largeur.
1 0 0 0 0	x mètre 11/12.	1 9 1 6 6 6 6 7	5 2 1 7 3 9 1
2 0 0 0 0		3 8 3 3 3 3 3 3	1 0 4 3 4 7 8 2
3 0 0 0 0		5 7 5 0 0 0 0 0	1 5 6 5 2 1 7 3
4 0 0 0 0		7 6 6 6 6 6 6 7	2 0 8 6 9 5 6 4
5 0 0 0 0		9 5 8 3 3 3 3 3	2 6 0 8 6 9 5 5
6 0 0 0 0		1 1 5 0 0 0 0 0 0	3 1 3 0 4 3 4 6
7 0 0 0 0		1 3 4 1 6 6 6 6 7	3 6 5 2 1 7 3 7
8 0 0 0 0		1 5 3 3 3 3 3 3 3	4 1 7 3 9 1 2 8
9 0 0 0 0		1 7 2 5 0 0 0 0 0	4 6 9 5 6 5 1 9
TABLE comparative.		Largeur des Draps ou Étoffes en Mètres.	Longueur à prendre pour les rendre à leur Largeur.
1 0 0 0 0	x mètre 1/3.	1 0 7 6 9 2 3 1	9 2 8 5 7 1 4
2 0 0 0 0		2 1 5 3 8 4 6 2	1 8 5 7 1 4 2 8
3 0 0 0 0		3 2 3 0 7 6 9 3	2 7 8 5 7 1 4 2
4 0 0 0 0		4 3 0 7 6 9 2 4	3 7 1 4 2 8 5 6
5 0 0 0 0		5 3 8 4 6 1 5 5	4 6 4 2 8 5 7 0
6 0 0 0 0		6 4 6 1 5 3 8 6	5 5 7 1 4 2 8 4
7 0 0 0 0		7 5 3 8 4 6 1 7	6 4 9 9 9 9 8
8 0 0 0 0		8 6 1 5 3 8 4 8	7 4 2 8 5 7 1 2
9 0 0 0 0		9 6 9 2 3 0 7 9	8 3 5 7 1 4 2 6
TABLE comparative.		Largeur des Draps ou Étoffes en Mètres.	Longueur à prendre pour les rendre à leur Largeur.
1 0 0 0 0	x mètre 2/3.	1 1 5 3 8 4 6 2	8 6 6 6 6 6 7
2 0 0 0 0		2 3 0 7 6 9 2 4	1 7 3 3 3 3 3 3
3 0 0 0 0		3 4 6 1 5 3 8 6	2 6 0 0 0 0 0 0
4 0 0 0 0		4 6 1 5 3 8 4 8	3 4 6 6 6 6 6 7
5 0 0 0 0		5 7 6 9 2 3 1 0	4 3 3 3 3 3 3 3
6 0 0 0 0		6 9 2 3 0 7 7 2	5 2 0 0 0 0 0 0
7 0 0 0 0		8 0 7 6 9 2 3 4	6 0 6 6 6 6 6 7
8 0 0 0 0		9 2 3 0 7 6 9 6	6 9 3 3 3 3 3 3
9 0 0 0 0		1 0 3 8 4 6 1 5 8	7 8 0 0 0 0 0 0
TABLE comparative.		Largeur des Draps ou Étoffes en Mètres.	Longueur à prendre pour les rendre à leur Largeur.
1 0 0 0 0	x mètre 3/4.	1 2 3 0 7 6 9 2	8 1 2 5 0 0 0
2 0 0 0 0		2 4 6 1 5 3 8 4	1 6 2 5 0 0 0 0
3 0 0 0 0		3 6 9 2 3 0 7 6	2 4 3 7 5 0 0 0
4 0 0 0 0		4 9 2 3 0 7 6 8	3 2 5 0 0 0 0 0
5 0 0 0 0		6 1 5 3 8 4 6 0	4 0 6 2 5 0 0 0
6 0 0 0 0		7 3 8 4 6 1 5 2	4 8 7 5 0 0 0 0
7 0 0 0 0		8 6 1 5 3 8 4 4	5 6 8 7 5 0 0 0
8 0 0 0 0		9 8 4 6 1 5 3 6	6 5 0 0 0 0 0 0
9 0 0 0 0		1 1 0 7 6 9 2 2 8	7 3 1 2 5 0 0 0
TABLE comparative.		Largeur des Draps ou Étoffes en Mètres.	Longueur à prendre pour les rendre à leur Largeur.
1 0 0 0 0	x mètre 4/5.	1 3 0 7 6 9 2 3	7 6 4 7 0 5 9
2 0 0 0 0		2 6 1 5 3 8 4 6	1 5 2 9 4 1 1 8
3 0 0 0 0		3 9 2 3 0 7 6 9	2 2 9 4 1 1 7 7
4 0 0 0 0		5 2 3 0 7 6 9 2	3 0 5 8 8 2 3 6
5 0 0 0 0		6 5 3 8 4 6 1 5	3 8 2 3 5 2 9 5
6 0 0 0 0		7 8 4 6 1 5 3 8	4 5 8 8 2 3 5 4
7 0 0 0 0		9 1 5 3 8 4 6 1	5 3 5 2 9 4 1 3
8 0 0 0 0		1 0 4 6 1 5 3 8 4	6 1 1 7 6 4 7 2
9 0 0 0 0		1 1 7 6 9 2 3 0 7	6 8 8 2 3 5 3 1

CHAPITRE III.

TABLE comparative.		Largeur des Draps ou Étoffes en Mètres.	Longueur à prendre pour les rendre à leur Largeur.
1 0 0 0 0	x mètre 5/13.	1 3 8 4 6 1 5 4	7 2 2 2 2 2 2 2
2 0 0 0 0		2 7 6 9 2 3 0 8	1 4 4 4 4 4 4 4
3 0 0 0 0		4 1 5 3 8 4 6 2	2 1 6 6 6 6 6 7
4 0 0 0 0		5 5 3 8 4 6 1 6	2 8 8 8 8 8 8 9
5 0 0 0 0		6 9 2 3 0 7 7 0	3 6 1 1 1 1 1 1
6 0 0 0 0		8 3 0 7 6 9 2 4	4 3 3 3 3 3 3 3
7 0 0 0 0		9 6 9 2 3 0 7 8	5 0 5 5 5 5 5 6
8 0 0 0 0		1 1 0 7 6 9 2 3 2	5 7 7 7 7 7 7 8
9 0 0 0 0		1 2 4 6 1 5 3 8 6	6 5 0 0 0 0 0 0
TABLE comparative.		Largeur des Draps ou Étoffes en Mètres.	Longueur à prendre pour les rendre à leur Largeur.
1 0 0 0 0	x mètre 6/13.	1 4 6 1 5 3 8 5	6 8 4 2 1 0 6
2 0 0 0 0		2 9 2 3 0 7 7 0	1 3 6 8 4 2 1 2
3 0 0 0 0		4 3 8 4 6 1 5 5	2 0 5 2 6 3 1 8
4 0 0 0 0		5 8 4 6 1 5 4 0	2 7 3 6 8 4 2 4
5 0 0 0 0		7 3 0 7 6 9 2 5	3 4 2 1 0 5 3 0
6 0 0 0 0		8 7 6 9 2 3 1 0	4 1 0 5 2 6 3 6
7 0 0 0 0		1 0 2 3 0 7 6 9 5	4 7 8 9 4 7 4 2
8 0 0 0 0		1 1 6 9 2 3 0 8 0	5 4 7 3 6 8 4 8
9 0 0 0 0		1 3 1 5 3 8 4 6 5	6 1 5 7 8 9 5 4
TABLE comparative.		Largeur des Draps ou Étoffes en Mètres.	Longueur à prendre pour les rendre à leur Largeur.
1 0 0 0 0	x mètre 7/13.	1 5 3 8 4 6 1 5	6 5 0 0 0 0 0 0
2 0 0 0 0		3 0 7 6 9 2 3 0	1 3 0 0 0 0 0 0
3 0 0 0 0		4 6 1 5 3 8 4 5	1 9 5 0 0 0 0 0
4 0 0 0 0		6 1 5 3 8 4 6 0	2 6 0 0 0 0 0 0
5 0 0 0 0		7 6 9 2 3 0 7 5	3 2 5 0 0 0 0 0
6 0 0 0 0		9 2 3 0 7 6 9 0	3 9 0 0 0 0 0 0
7 0 0 0 0		1 0 7 6 9 2 3 0 5	4 5 5 0 0 0 0 0
8 0 0 0 0		1 2 3 0 7 6 9 2 0	5 2 0 0 0 0 0 0
9 0 0 0 0		1 3 8 4 6 1 5 3 5	5 8 5 0 0 0 0 0
TABLE comparative.		Largeur des Draps ou Étoffes en Mètres.	Longueur à prendre pour les rendre à leur Largeur.
1 0 0 0 0	x mètre 8/13.	1 6 1 5 3 8 4 6	6 1 9 0 4 7 6
2 0 0 0 0		3 2 3 0 7 6 9 2	1 2 3 8 0 9 5 2
3 0 0 0 0		4 8 4 6 1 5 3 8	1 8 5 7 1 4 2 8
4 0 0 0 0		6 4 6 1 5 3 8 4	2 4 7 6 1 9 0 4
5 0 0 0 0		8 0 7 6 9 2 3 0	3 0 9 5 2 3 8 0
6 0 0 0 0		9 6 9 2 3 0 7 6	3 7 1 4 2 8 5 6
7 0 0 0 0		1 1 3 0 7 6 9 2 2	4 3 3 3 3 3 3 3
8 0 0 0 0		1 2 9 2 3 0 7 6 8	4 9 5 2 3 8 0 8
9 0 0 0 0		1 4 5 3 8 4 6 1 4	5 5 7 1 4 2 8 4
TABLE comparative.		Largeur des Draps ou Étoffes en Mètres.	Longueur à prendre pour les rendre à leur Largeur.
1 0 0 0 0	x mètre 9/13.	1 6 9 2 3 0 7 7	5 9 0 9 0 9 1
2 0 0 0 0		3 3 8 4 6 1 5 4	1 1 8 1 8 1 8 2
3 0 0 0 0		5 0 7 6 9 2 3 1	1 7 7 2 7 2 7 3
4 0 0 0 0		6 7 6 9 2 3 0 5	2 3 6 3 6 3 6 4
5 0 0 0 0		8 4 6 1 5 3 8 5	2 9 5 4 5 4 5 5
6 0 0 0 0		1 0 1 5 3 8 4 6 2	3 5 4 5 4 5 4 5
7 0 0 0 0		1 1 8 4 6 1 5 3 9	4 1 3 6 3 6 3 6
8 0 0 0 0		1 3 5 3 8 4 6 1 6	4 7 2 7 2 7 2 7
9 0 0 0 0		1 5 2 3 0 7 6 9 3	5 3 1 8 1 8 1 8

TABLE comparative.		Largeur des Draps ou Étoffes en Mètres.	Longueur à prendre pour les rendre à leur Largeur.
1 0 0 0 0	x mètre 10/13.	1 7 6 9 2 3 0 8	5 6 5 2 1 7 4
2 0 0 0 0		3 5 3 8 4 6 1 6	1 1 3 0 4 3 4 8
3 0 0 0 0		5 3 0 7 6 9 2 4	1 6 9 5 6 5 2 2
4 0 0 0 0		7 0 7 6 9 2 3 2	2 2 6 0 8 6 9 6
5 0 0 0 0		8 8 4 6 1 5 4 0	2 8 2 6 0 8 7 0
6 0 0 0 0		1 0 6 1 5 3 8 4 8	3 3 9 1 3 0 4 4
7 0 0 0 0		1 2 3 8 4 6 1 5 6	3 9 5 6 5 2 1 8
8 0 0 0 0		1 4 1 5 3 8 4 6 4	4 5 2 1 7 3 9 2
9 6 0 0 0		1 5 9 2 3 0 7 7 2	5 0 8 6 9 5 6 6
TABLE comparative.		Largeur des Draps ou Étoffes en Mètres.	Longueur à prendre pour les rendre à leur Largeur.
1 0 0 0 0	x mètre 11/13.	1 8 4 6 1 5 3 8	5 4 1 6 6 6 7
2 0 0 0 0		3 6 9 2 3 0 7 6	1 0 8 3 3 3 3 3
3 0 0 0 5		5 5 3 8 4 6 1 4	1 6 2 5 0 0 0 0
4 0 0 0 0		7 3 8 4 6 1 5 2	2 1 6 6 6 6 6 7
5 0 0 0 0		9 2 3 0 7 6 9 0	2 7 0 8 3 3 3 3
6 0 0 0 0		1 1 0 7 6 9 2 2 8	3 2 5 0 0 0 0 0
7 0 0 0 0		1 2 9 2 3 0 7 6 6	3 7 9 1 6 6 6 7
8 0 0 0 0		1 4 7 6 9 2 3 0 4	4 3 3 3 3 3 3 3
9 0 0 0 0		1 6 6 1 5 3 8 4 2	4 8 7 5 0 0 0 0
TABLE comparative.		Largeur des Draps ou Étoffes en Mètres.	Longueur à prendre pour les rendre à leur Largeur.
1 0 0 0 0	x mètre 12/13.	1 9 2 3 0 7 6 9	5 2 0 0 0 0 0
2 0 0 0 0		3 8 4 6 1 5 3 8	1 0 4 0 0 0 0 0
3 0 0 0 0		5 7 6 9 2 3 0 7	1 5 6 0 0 0 0 0
4 0 0 0 0		7 6 9 2 3 0 7 6	2 0 8 0 0 0 0 0
5 0 0 0 0		9 6 1 5 3 8 4 5	2 6 0 0 0 0 0 0
6 0 0 0 0		1 1 5 3 8 4 6 1 4	3 1 2 0 0 0 0 0
7 0 0 0 0		1 3 4 6 1 5 3 8 3	3 6 4 0 0 0 0 0
8 0 0 0 0		1 5 3 8 4 6 1 5 2	4 1 6 0 0 0 0 0
9 0 0 0 0		1 7 3 0 7 6 9 2 1	4 6 8 0 0 0 0 0
TABLE comparative.		Largeur des Draps ou Étoffes en Mètres.	Longueur à prendre pour les rendre à leur Largeur.
1 0 0 0 0	x mètre 11/4.	1 0 7 1 4 2 8 6	9 3 3 3 3 3 3 3
2 0 0 0 0		2 1 4 2 8 5 7 2	1 8 6 6 6 6 6 7
3 0 0 0 0		3 2 1 4 2 8 5 8	2 8 0 0 0 0 0 0
4 0 0 0 0		4 2 8 5 7 1 4 4	3 7 3 3 3 3 3 3
5 0 0 0 0		5 3 5 7 1 4 3 0	4 6 6 6 6 6 6 7
6 0 0 0 0		6 4 2 8 5 7 1 6	5 6 0 0 0 0 0 0
7 0 0 0 0		7 5 0 0 0 0 0 0	6 5 3 3 3 3 3 3
8 0 0 0 0		8 5 7 1 4 2 8 6	7 4 6 6 6 6 6 7
9 0 0 0 0		9 6 4 2 8 5 7 2	8 4 0 0 0 0 0 0
TABLE comparative.		Largeur des Draps ou Étoffes en Mètres.	Longueur à prendre pour les rendre à leur Largeur.
1 0 0 0 0	x mètre 3/4.	1 2 1 4 2 8 5 7	8 2 3 5 2 9 4
2 0 0 0 0		2 4 2 8 5 7 1 4	1 6 4 7 0 5 8 8
3 0 0 0 0		3 6 4 2 8 5 7 1	2 4 7 0 5 8 8 2
4 0 0 0 0		4 8 5 7 1 4 2 8	3 2 9 4 1 1 7 6
5 0 0 0 0		6 0 7 1 4 2 8 5	4 1 1 7 6 4 7 0
6 0 0 0 0		7 2 8 5 7 1 4 2	4 9 4 1 1 7 6 4
7 0 0 0 0		8 4 9 9 9 9 9 9	5 7 6 4 7 0 5 8
8 0 0 0 0		9 7 1 4 2 8 5 6	6 5 8 8 2 3 5 2
9 0 0 0 0		1 0 9 2 8 5 7 1 3	7 4 1 1 7 6 4 6

TABLE comparative.		Largueur des Draps ou Étoffes en Mètres.	Longueur à prendre pour les rendre à leur Largueur.
1 0 0 0 0	x mètre 5/14.	1 3 5 7 1 4 2 9	7 3 6 8 4 2 1
2 0 0 0 0		2 7 1 4 2 8 5 8	1 4 7 3 6 8 4 2
3 0 0 0 0		4 0 7 1 4 2 8 7	2 2 1 0 5 2 6 3
4 0 0 0 0		5 4 2 8 5 7 1 6	2 9 4 7 3 6 8 4
5 0 0 0 0		6 7 8 5 7 1 4 5	3 6 8 4-2 1 0 5
6 0 0 0 0		8 1 4 2 8 5 7 4	4 4 2 1 0 5 2 6
7 0 0 0 0		9 5 0 0 0 0 0 3	5 1 5 7 8 9 4 7
8 0 0 0 0		1 0 8 5 7 1 4 3 2	5 8 9 4 7 3 6 8
9 0 0 0 0		1 2 2 1 4 2 8 6 1	6 6 3 1 5 7 8 9
TABLE comparative.		Largueur des Draps ou Étoffes en Mètres.	Longueur à prendre pour les rendre à leur Largueur.
1 0 0 0 0	x mètre 9/14.	1 6 4 2 8 5 7 1	6 0 8 6 9 5 7
2 0 0 0 0		3 2 8 5 7 1 4 2	1 2 1 7 3 9 1 4
3 0 0 0 0		4 9 2 8 5 7 1 3	1 8 2 6 0 8 7 1
4 0 0 0 0		6 5 7 1 4 2 8 4	2 4 3 4 7 8 2 8
5 0 0 0 0		8 2 1 4 2 8 5 5	3 0 4 3 4 7 8 5
6 0 0 0 0		9 8 5 7 1 4 2 6	3 6 5 2 1 7 4 2
7 0 0 0 0		1 1 4 9 9 9 9 9 7	4 2 6 0 8 6 9 9
8 0 0 0 0		1 3 1 4 2 8 5 6 8	4 8 6 9 5 6 5 6
9 0 0 0 0		1 4 7 8 5 7 1 3 9	5 4 7 8 2 6 1 3
TABLE comparative.		Largueur des Draps ou Étoffes en Mètres.	Longueur à prendre pour les rendre à leur Largueur.
1 0 0 0 0	x mètre 11/14.	1 7 8 5 7 1 4 0	5 6 0 0 0 0 0 0
2 0 0 0 0		3 5 7 1 4 2 8 0	1 1 2 0 0 0 0 0
3 0 0 0 0		5 3 5 7 1 4 2 0	1 6 8 0 0 0 0 0
4 0 0 0 0		7 1 4 2 8 5 6 0	2 2 4 0 0 0 0 0
5 0 0 0 0		8 9 2 8 5 7 0 0	2 8 0 0 0 0 0 0
6 0 0 0 0		1 0 7 1 4 2 8 4 0	3 3 6 0 0 0 0 0
7 0 0 0 0		1 2 4 9 9 9 9 8 0	3 9 2 0 0 0 0 0
8 0 0 0 0		1 4 2 8 5 7 1 2 0	4 4 8 0 0 0 0 0
9 0 0 0 0		1 6 0 7 1 4 2 6 0	5 0 4 0 0 0 0 0
TABLE comparative.		Largueur des Draps ou Étoffes en Mètres.	Longueur à prendre pour les rendre à leur Largueur.
1 0 0 0 0	x mètre 13/14.	1 9 2 8 5 7 1 4	5 1 8 5 1 8 5
2 0 0 0 0		3 8 5 7 1 4 2 8	1 0 3 7 0 3 7 0
3 0 0 0 0		5 7 8 5 7 1 4 2	1 5 5 5 5 5 5 6
4 0 0 0 0		7 7 1 4 2 8 5 6	2 0 7 4 0 7 4 0
5 0 0 0 0		9 6 4 2 8 5 7 0	2 5 9 2 5 9 2 5
6 0 0 0 0		1 1 5 7 1 4 2 8 4	3 1 1 1 1 1 1 0
7 0 0 0 0		1 3 4 9 9 9 9 9 8	3 6 2 9 6 2 9 5
8 0 0 0 0		1 5 4 2 8 5 7 1 2	4 1 4 8 1 4 8 0
9 0 0 0 0		1 7 3 5 7 1 4 2 6	4 6 6 6 6 6 6 7
TABLE comparative.		Largueur des Draps ou Étoffes en Mètres.	Longueur à prendre pour les rendre à leur Largueur.
1 0 0 0 0	x mètre 11/5.	1 0 6 6 6 6 6 6 7	9 3 7 5 0 0 0 0
2 0 0 0 0		2 1 3 3 3 3 3 3 3	1 8 7 5 0 0 0 0
3 0 0 0 0		3 2 0 0 0 0 0 0 0	2 8 1 2 5 0 0 0
4 0 0 0 0		4 2 6 6 6 6 6 6 7	3 7 5 0 0 0 0 0
5 0 0 0 0		5 3 3 3 3 3 3 3 3	4 6 8 7 5 0 0 0
6 0 0 0 0		6 4 0 0 0 0 0 0 0	5 6 2 5 0 0 0 0
7 0 0 0 0		7 4 6 6 6 6 6 6 7	6 5 6 2 5 0 0 0
8 0 0 0 0		8 5 3 3 3 3 3 3 3	7 5 0 0 0 0 0 0
9 0 0 0 0		9 6 0 0 0 0 0 0 0	8 4 3 7 5 0 0 0

TABLE comparative.		Largeur des Draps ou Étoffes en Mètres.	Longueur à prendre pour les rendre à leur Largeur.
1 0 0 0 0	x mètre 1/5.	1 1 3 3 3 3 3 3	8 8 2 3 5 2 9
2 0 0 0 0		2 2 6 6 6 6 6 7	1 7 6 4 7 0 5 8
3 0 0 0 0		3 4 0 0 0 0 0 0	2 6 4 7 0 5 8 7
4 0 0 0 0		4 5 3 3 3 3 3 3	3 5 2 9 4 1 1 6
5 0 0 0 0		5 6 6 6 6 6 6 7	4 4 1 1 7 6 4 5
6 0 0 0 0		6 8 0 0 0 0 0 0	5 2 9 4 1 1 7 4
7 0 0 0 0		7 9 3 3 3 3 3 3	6 1 7 6 4 7 0 3
8 0 0 0 0		9 0 6 6 6 6 6 7	7 0 5 8 8 2 3 2
9 0 0 0 0		1 0 2 0 0 0 0 0 0	7 9 4 1 1 7 6 1
TABLE comparative.			Largeur des Draps ou Étoffes en Mètres.
1 0 0 0 0	x mètre 4/15.	1 2 6 6 6 6 6 7	7 8 9 4 7 3 8
2 0 0 0 0		2 5 3 3 3 3 3 3	1 5 7 8 9 4 7 6
3 0 0 0 0		3 8 0 0 0 0 0 0	2 3 6 8 4 2 1 4
4 0 0 0 0		5 0 6 6 6 6 6 7	3 1 5 7 8 9 5 2
5 0 0 0 0		6 3 3 3 3 3 3 3	3 9 4 7 3 6 9 0
6 0 0 0 0		7 6 0 0 0 0 0 0	4 7 3 6 8 4 2 8
7 0 0 0 0		8 8 6 6 6 6 6 7	5 5 2 6 3 1 6 6
8 0 0 0 0		1 0 1 3 3 3 3 3 3	6 3 1 6 5 7 9 0 4
9 0 0 0 0		1 1 4 0 0 0 0 0 0	7 1 0 5 2 6 4 2
TABLE comparative.			Largeur des Draps ou Étoffes en Mètres.
1 0 0 0 0	x mètre 7/15.	1 4 6 6 6 6 6 7	6 8 1 8 1 8 2
2 0 0 0 0		2 9 3 3 3 3 3 3	1 3 6 3 6 3 6 4
3 0 0 0 0		4 4 0 0 0 0 0 0	2 0 4 5 4 5 4 6
4 0 0 0 0		5 8 6 6 6 6 6 7	2 7 2 7 2 7 2 8
5 0 0 0 0		7 3 3 3 3 3 3 3	3 4 0 9 0 9 0 9
6 0 0 0 0		8 8 0 0 0 0 0 0	4 0 9 0 9 0 9 0
7 0 0 0 0		1 0 2 6 6 6 6 6 7	4 7 7 2 7 2 7 2
8 0 0 0 0		1 1 7 3 3 3 3 3 3	5 4 5 4 5 4 5 4
9 0 0 0 0		1 3 2 0 0 0 0 0 0	6 1 3 6 3 6 3 6
TABLE comparative.			Largeur des Draps ou Étoffes en Mètres.
1 0 0 0 0	x mètre 8/15.	1 5 3 3 3 3 3 3	6 5 2 1 7 3 9
2 0 0 0 0		3 0 6 6 6 6 6 7	1 3 0 4 3 4 7 8
3 0 0 0 0		4 6 0 0 0 0 0 0	1 9 5 6 5 2 1 7
4 0 0 0 0		6 1 3 3 3 3 3 3	2 6 0 8 6 9 5 6
5 0 0 0 0		7 6 6 6 6 6 6 7	3 2 6 0 8 6 9 5
6 0 0 0 0		9 2 0 0 0 0 0 0	3 9 1 3 0 4 3 4
7 0 0 0 0		1 0 7 3 3 3 3 3 3	4 5 6 5 2 1 7 3
8 0 0 0 0		1 2 2 6 6 6 6 6 7	5 2 1 7 3 9 1 2
9 0 0 0 0		1 3 8 0 0 0 0 0 0	5 8 6 9 5 6 5 1
TABLE comparative.			Largeur des Draps ou Étoffes en Mètres.
1 0 0 0 0	x mètre 11/15.	1 7 3 3 3 3 3 3	5 7 6 9 2 3 1
2 0 0 0 0		3 4 6 6 6 6 6 7	1 1 5 3 8 4 6 2
3 0 0 0 0		5 2 0 0 0 0 0 0	1 7 3 0 7 6 9 3
4 0 0 0 0		6 9 3 3 3 3 3 3	2 3 0 7 6 9 2 4
5 0 0 0 0		8 6 6 6 6 6 6 7	2 8 8 4 6 1 5 5
6 0 0 0 0		1 0 4 0 0 0 0 0 0	3 4 6 1 5 3 8 6
7 0 0 0 0		1 2 1 3 3 3 3 3 3	4 0 3 8 4 6 1 7
8 0 0 0 0		1 3 8 6 6 6 6 6 7	4 6 1 5 3 8 4 8
9 0 0 0 0		1 5 6 0 0 0 0 0 0	5 1 9 2 3 0 7 9

TABLE comparative.		Largeur des Draps ou Étoffes en Mètres.	Longueur à prendre pour les rendre à leur Largeur.
1 0 0 0 0	1 mètre 13/15.	1 8 6 6 6 6 6 7	5 3 5 7 1 4 3
2 0 0 0 0		3 7 3 3 3 3 3 3	1 0 7 1 4 2 8 6
3 0 0 0 0		5 6 0 0 0 0 0 0	1 6 0 7 1 4 3 0
4 0 0 0 0		7 4 6 6 6 6 6 7	2 1 4 2 8 5 7 3
5 0 0 0 0		9 3 3 3 3 3 3 3	2 6 7 8 5 7 1 6
6 0 0 0 0		1 1 2 0 0 0 0 0 0	3 2 1 4 2 8 5 9
7 0 0 0 0		1 3 0 6 6 6 6 6 7	3 7 5 0 0 0 0 0
8 0 0 0 0		1 4 9 3 3 3 3 3 3	4 2 8 5 7 1 4 6
9 0 0 0 0		1 6 8 0 0 0 0 0 0	4 8 2 1 4 2 8 9
TABLE comparative.		Largeur des Draps ou Étoffes en Mètres.	Longueur à prendre pour les rendre à leur Largeur.
1 0 0 0 0	1 mètre 14/15.	1 9 3 3 3 3 3 3 3	5 1 7 2 4 1 4
2 0 0 0 0		3 8 6 6 6 6 6 6 7	1 0 3 4 4 8 2 8
3 0 0 0 0		5 8 0 0 0 0 0 0 0	1 5 5 1 7 2 4 2
4 0 0 0 0		7 7 3 3 3 3 3 3 3	2 0 6 8 9 6 5 6
5 0 0 0 0		9 6 6 6 6 6 6 6 7	2 5 8 6 2 0 7 0
6 0 0 0 0		1 1 6 0 0 0 0 0 0 0	3 1 0 3 4 4 8 4
7 0 0 0 0		1 3 5 3 3 3 3 3 3 3	3 6 2 0 6 8 9 8
8 0 0 0 0		1 5 4 6 6 6 6 6 6 7	4 1 3 7 9 3 1 2
9 0 0 0 0		1 7 4 0 0 0 0 0 0 0	4 6 5 5 1 7 2 6
TABLE comparative.		Largeur des Draps ou Étoffes en Mètres.	Longueur à prendre pour les rendre à leur Largeur.
1 0 0 0 0	1 mètre 1/16.	1 0 6 2 5 0 0 0 0	9 4 1 1 9 6 5
2 0 0 0 0		2 1 2 5 0 0 0 0 0	1 8 8 2 3 9 3 0
3 0 0 0 0		3 1 8 7 5 0 0 0 0	2 8 2 3 5 8 9 5
4 0 0 0 0		4 2 5 0 0 0 0 0 0	3 7 6 4 7 8 6 0
5 0 0 0 0		5 3 1 2 5 0 0 0 0	4 7 0 5 9 8 2 5
6 0 0 0 0		6 3 7 5 0 0 0 0 0	5 6 4 7 1 7 9 0
7 0 0 0 0		7 4 3 7 5 0 0 0 0	6 5 8 8 3 7 5 5
8 0 0 0 0		8 5 0 0 0 0 0 0 0	7 5 2 9 5 7 2 0
9 0 0 0 0		9 5 6 2 5 0 0 0 0	8 4 7 0 7 6 8 5
TABLE comparative.		Largeur des Draps ou Étoffes en Mètres.	Longueur à prendre pour les rendre à leur Largeur.
1 0 0 0 0	1 mètre 3/16.	1 1 8 7 5 0 0 0 0	8 4 2 1 0 3 3
2 0 0 0 0		2 3 7 5 0 0 0 0 0	1 6 8 4 2 1 0 6
3 0 0 0 0		3 5 6 2 5 0 0 0 0	2 5 2 6 3 1 5 9
4 0 0 0 0		4 7 5 0 0 0 0 0 0	3 3 6 8 4 2 1 2
5 0 0 0 0		5 9 3 7 5 0 0 0 0	4 2 1 0 5 2 6 5
6 0 0 0 0		7 1 2 5 0 0 0 0 0	5 0 5 2 6 3 1 8
7 0 0 0 0		8 3 1 2 5 0 0 0 0	5 8 9 4 7 3 7 1
8 0 0 0 0		9 5 0 0 0 0 0 0 0	6 7 3 6 8 4 2 4
9 0 0 0 0		1 0 6 8 7 5 0 0 0 0	7 5 7 8 9 4 7 7
TABLE comparative.		Largeur des Draps ou Étoffes en Mètres.	Longueur à prendre pour les rendre à leur Largeur.
1 0 0 0 0	1 mètre 5/16.	1 3 1 2 5 0 0 0 0	7 6 1 9 0 4 7
2 0 0 0 0		2 6 2 5 0 0 0 0 0	1 5 2 3 8 0 9 5
3 0 0 0 0		3 9 3 7 5 0 0 0 0	2 2 8 5 7 1 4 3
4 0 0 0 0		5 2 5 0 0 0 0 0 0	3 0 4 7 6 1 9 0
5 0 0 0 0		6 5 6 2 5 0 0 0 0	3 8 0 9 5 2 3 6
6 0 0 0 0		7 8 7 5 0 0 0 0 0	4 5 7 1 4 2 8 6
7 0 0 0 0		9 1 8 7 5 0 0 0 0	5 3 3 3 3 3 3 3
8 0 0 0 0		1 0 5 0 0 0 0 0 0 0	6 0 9 5 2 3 8 1
9 0 0 0 0		1 1 8 1 2 5 0 0 0 0	6 8 5 7 1 4 2 8

TABLE comparative.		Largeur des Draps ou Étoffes en Mètres.	Longueur à prendre pour les rendre à leur Largeur.
1 0 0 0 0	x mètre 7/16.	1 4 3 7 5 0 0 0	6 9 5 6 5 2 2
2 0 0 0 0		2 8 7 5 0 0 0 0	1 3 9 1 3 0 4 4
3 0 0 0 0		4 3 1 2 5 0 0 0	2 0 8 6 9 5 6 7
4 0 0 0 0		5 7 5 0 0 0 0 0	2 7 8 2 6 0 8 9
5 0 0 0 0		7 1 8 7 5 0 0 0	3 4 7 8 2 6 1 1
6 0 0 0 0		8 6 2 5 0 0 0 0	4 1 7 3 9 1 3 3
7 0 0 0 0		1 0 0 6 2 5 0 0 0	4 8 6 9 5 6 5 5
8 0 0 0 0		1 1 5 0 0 0 0 0 0	5 5 6 5 2 1 7 7
9 0 0 0 0		1 2 9 3 7 5 0 0 0	6 2 6 0 8 6 9 9
TABLE comparative.			Largeur des Draps ou Étoffes en Mètres.
1 0 0 0 0	x mètre 9/16.	1 5 6 2 5 0 0 0	6 4 0 0 0 0 0
2 0 0 0 0		3 1 2 5 0 0 0 0	1 2 8 0 0 0 0 0
3 0 0 0 0		4 6 8 7 5 0 0 0	1 9 2 0 0 0 0 0
4 0 0 0 0		6 2 5 0 0 0 0 0	2 5 6 0 0 0 0 0
5 0 0 0 0		7 8 1 2 5 0 0 0	3 2 0 0 0 0 0 0
6 0 0 0 0		9 3 7 5 0 0 0 0	3 8 4 0 0 0 0 0
7 0 0 0 0		1 0 9 3 7 5 0 0 0	4 4 8 0 0 0 0 0
8 0 0 0 0		1 2 5 0 0 0 0 0 0	5 1 2 0 0 0 0 0
9 0 0 0 0		1 4 0 6 2 5 0 0 0	5 7 6 0 0 0 0 0
TABLE comparative.			Largeur des Draps ou Étoffes en Mètres.
1 0 0 0 0	x mètre 11/16.	1 6 8 7 5 0 0 0	5 9 2 5 9 2 6
2 0 0 0 0		3 3 7 5 0 0 0 0	1 1 8 5 1 8 5 2
3 0 0 0 0		5 0 6 2 5 0 0 0	1 7 7 7 7 7 7 8
4 0 0 0 0		6 7 5 0 0 0 0 0	2 3 7 0 3 7 0 4
5 0 0 0 0		8 4 3 7 5 0 0 0	2 9 6 2 9 6 3 0
6 0 0 0 0		1 0 1 2 5 0 0 0 0	3 5 5 5 5 5 5 6
7 0 0 0 0		1 1 8 1 2 5 0 0 0	4 1 4 8 1 4 8 2
8 0 0 0 0		1 3 5 0 0 0 0 0 0	4 7 4 0 7 4 0 8
9 0 0 0 0		1 5 1 8 7 5 0 0 0	5 3 3 3 3 3 3 3
TABLE comparative.			Largeur des Draps ou Étoffes en Mètres.
1 0 0 0 0	x mètre 13/16.	1 8 1 2 5 0 0 0	5 5 1 7 2 4 6
2 0 0 0 0		3 6 2 5 0 0 0 0	1 1 0 3 4 4 9 2
3 0 0 0 0		5 4 3 7 5 0 0 0	1 6 5 5 1 7 3 8
4 0 0 0 0		7 2 5 0 0 0 0 0	2 2 0 6 8 9 8 4
5 0 0 0 0		9 0 6 2 5 0 0 0	2 7 5 8 6 2 3 0
6 0 0 0 0		1 0 8 7 5 0 0 0 0	3 3 1 0 3 4 7 6
7 0 0 0 0		1 2 6 8 7 5 0 0 0	3 8 6 2 0 7 2 2
8 0 0 0 0		1 4 5 0 0 0 0 0 0	4 4 1 3 7 9 6 8
9 0 0 0 0		1 6 3 1 2 5 0 0 0	4 9 6 5 5 2 1 4
TABLE comparative.			Largeur des Draps ou Étoffes en Mètres.
1 0 0 0 0	x mètre 15/16.	1 9 3 7 5 0 0 0	5 1 6 1 2 9 0
2 0 0 0 0		3 8 7 5 0 0 0 0	1 0 3 2 2 5 8 0
3 0 0 0 0		5 8 1 2 5 0 0 0	1 5 4 8 3 8 7 0
4 0 0 0 0		7 7 5 0 0 0 0 0	2 0 6 4 5 1 6 0
5 0 0 0 0		9 6 8 7 5 0 0 0	2 5 8 0 6 4 5 0
6 0 0 0 0		1 1 6 2 5 0 0 0 0	3 0 9 6 7 7 4 0
7 0 0 0 0		1 3 5 6 2 5 0 0 0	3 6 1 2 9 0 3 0
8 0 0 0 0		1 5 5 0 0 0 0 0 0	4 1 2 9 0 3 2 0
9 0 0 0 0		1 7 4 3 7 5 0 0 0	4 6 4 5 1 6 1 0

TABIE comparative.		Largeur des Draps ou Étoffes en Mètres.	Longueur à prendre pour les rendre à leur Largeur.
1 0 0 0 0	3/4 de mètre.	7 5 0 0 0 0 0 0	1 3 3 3 3 3 3 3
2 0 0 0 0		1 5 0 0 0 0 0 0	2 6 6 6 6 6 6 7
3 0 0 0 0		2 2 5 0 0 0 0 0	4 0 0 0 0 0 0 0
4 0 0 0 0		3 0 0 0 0 0 0 0	5 3 3 3 3 3 3 3
5 0 0 0 0		3 7 5 0 0 0 0 0	6 6 6 6 6 6 6 7
6 0 0 0 0		4 5 0 0 0 0 0 0	8 0 0 0 0 0 0 0
7 0 0 0 0		5 2 5 0 0 0 0 0	9 3 3 3 3 3 3 3
8 0 0 0 0		6 0 0 0 0 0 0 0	1 0 6 6 6 6 6 6 7
9 0 0 0 0		6 7 5 0 0 0 0 0	1 2 0 0 0 0 0 0 0
TABIE comparative.		Largeur des Draps ou Étoffes en Mètres.	Longueur à prendre pour les rendre à leur Largeur.
1 0 0 0 0	2/3 de mètre.	6 6 6 6 6 6 6 7	1 5 0 0 0 0 0 0 0
2 0 0 0 0		1 3 3 3 3 3 3 3	3 0 0 0 0 0 0 0 0
3 0 0 0 0		2 0 0 0 0 0 0 0 0	4 5 0 0 0 0 0 0 0
4 0 0 0 0		2 6 6 6 6 6 6 7	6 0 0 0 0 0 0 0 0
5 0 0 0 0		3 3 3 3 3 3 3 3	7 5 0 0 0 0 0 0 0
6 0 0 0 0		4 0 0 0 0 0 0 0 0	9 0 0 0 0 0 0 0 0
7 0 0 0 0		4 6 6 6 6 6 6 7	1 0 5 0 0 0 0 0 0 0
8 0 0 0 0		5 3 3 3 3 3 3 3	1 2 0 0 0 0 0 0 0 0
9 0 0 0 0		6 0 0 0 0 0 0 0 0	1 3 5 0 0 0 0 0 0 0
TABIE comparative.		Largeur des Draps ou Étoffes en Mètres.	Longueur à prendre pour les rendre à leur Largeur.
1 0 0 0 0	1/2 mètre.	5 0 0 0 0 0 0 0 0	2 0 0 0 0 0 0 0 0 0
2 0 0 0 0		1 0 0 0 0 0 0 0 0 0	4 0 0 0 0 0 0 0 0 0
3 0 0 0 0		1 5 0 0 0 0 0 0 0 0	6 0 0 0 0 0 0 0 0 0
4 0 0 0 0		2 0 0 0 0 0 0 0 0 0	8 0 0 0 0 0 0 0 0 0
5 0 0 0 0		2 5 0 0 0 0 0 0 0 0	1 0 0 0 0 0 0 0 0 0 0
6 0 0 0 0		3 0 0 0 0 0 0 0 0 0	1 2 0 0 0 0 0 0 0 0 0
7 0 0 0 0		3 5 0 0 0 0 0 0 0 0	1 4 0 0 0 0 0 0 0 0 0
8 0 0 0 0		4 0 0 0 0 0 0 0 0 0	1 6 0 0 0 0 0 0 0 0 0
9 0 0 0 0		4 5 0 0 0 0 0 0 0 0	1 8 0 0 0 0 0 0 0 0 0
TABIE comparative.		Largeur des Draps ou Étoffes en Mètres.	Longueur à prendre pour les rendre à leur Largeur.
1 0 0 0 0	1/3 de mètre.	3 3 3 3 3 3 3 3	3 0 0 0 0 0 0 0 0 0
2 0 0 0 0		6 6 6 6 6 6 6 7	6 0 0 0 0 0 0 0 0 0
3 0 0 0 0		1 0 0 0 0 0 0 0 0 0	9 0 0 0 0 0 0 0 0 0
4 0 0 0 0		1 3 3 3 3 3 3 3	1 2 0 0 0 0 0 0 0 0 0
5 0 0 0 0		1 6 6 6 6 6 6 7	1 5 0 0 0 0 0 0 0 0 0
6 0 0 0 0		2 0 0 0 0 0 0 0 0 0	1 8 0 0 0 0 0 0 0 0 0
7 0 0 0 0		2 3 3 3 3 3 3 3	2 1 0 0 0 0 0 0 0 0 0
8 0 0 0 0		2 6 6 6 6 6 6 7	2 4 0 0 0 0 0 0 0 0 0
9 0 0 0 0		3 0 0 0 0 0 0 0 0 0	2 7 0 0 0 0 0 0 0 0 0
TABIE comparative.		Largeur des Draps ou Étoffes en Mètres.	Longueur à prendre pour les rendre à leur Largeur.
1 0 0 0 0	1/4 de mètre.	2 5 0 0 0 0 0 0 0 0	4 0 0 0 0 0 0 0 0 0
2 0 0 0 0		5 0 0 0 0 0 0 0 0 0	8 0 0 0 0 0 0 0 0 0
3 0 0 0 0		7 5 0 0 0 0 0 0 0 0	1 2 0 0 0 0 0 0 0 0 0
4 0 0 0 0		1 0 0 0 0 0 0 0 0 0	1 6 0 0 0 0 0 0 0 0 0
5 0 0 0 0		1 2 5 0 0 0 0 0 0 0	2 0 0 0 0 0 0 0 0 0 0
6 0 0 0 0		1 5 0 0 0 0 0 0 0 0	2 4 0 0 0 0 0 0 0 0 0
7 0 0 0 0		1 7 5 0 0 0 0 0 0 0	2 8 0 0 0 0 0 0 0 0 0
8 0 0 0 0		2 0 0 0 0 0 0 0 0 0	3 2 0 0 0 0 0 0 0 0 0
9 0 0 0 0		2 2 5 0 0 0 0 0 0 0	3 6 0 0 0 0 0 0 0 0 0

MESURES DE CAPACITÉ.

INSTRUCTION PRÉLIMINAIRE.

LES mesures de capacité dérivent immédiatement du mètre. La contenance d'un vase quelconque, c'est-à-dire, le vide formé par ses parois intérieurs, peut être assimilé au solide qui le remplirait, et se mesure de même.

L'unité des nouvelles mesures s'appelle litre: elle est égale à un décimètre cube, qui est son étalon invariable.

Le litre se divise en dix décilitres, le décilitre en dix centilitres, et le centilitre en dix millilitres. Dans cette partie du nouveau système, le litre a ses multiples comme le mètre, qui servent à exprimer de plus grandes contenances.

Le décalitre contient dix litres, l'hectolitre dix décalitres ou cent litres, le kilolitre dix hectolitres ou mille litres.

Il suit de là: 1.^o que si le litre est égal à un décimètre cube, la mesure du décalitre sera un solide qui a dix décimètres de chaque côté; que celle de l'hectolitre sera un solide de cent décimètres cubes, et que le kilolitre aura le mètre cube pour étalon; 2.^o que, pour réduire une quantité de litres en décalitres, de décalitres en hectolitres, ou d'hectolitres en kilolitres, il suffira de la diviser par 10, comme dans l'opération inverse il suffira de la multiplier par ce nombre; 3.^o que les nouvelles mesures de capacité étant entre elles dans le rapport de 1 à 10, on ne devra employer, sur les tables de ce chapitre, que le Régulateur des nombres simples, en observant de traduire convenablement les expressions génériques des dixièmes, centièmes, millièmes, dix millièmes, qui désignent les fractions sur le Régulateur.

Dans la réduction des anciennes mesures en hectolitres, les dixièmes sont des décalitres, les centièmes des litres, les millièmes des décilitres, et les dix millièmes des centilitres. Si l'unité de la comparaison est le décalitre, les dixièmes seront des litres, les centièmes des décilitres, les millièmes des centilitres, les dix millièmes des millilitres. Si la réduction s'opère en litres comme pour la pinte de Paris, les dixièmes seront des décilitres, les centièmes des centilitres, les millièmes des millilitres; et les dix millièmes des dix millilitres.

CHAPITRE QUATRIÈME.

MESURES POUR LES LIQUIDES.

TABLE comparative.		Réduction des Cuba en Hectolitres.	Réduction des Hectolitres en Cuba.
1 000 00	ABYSSINIE.	1 15 0 5 1	8 6 9 1 7 9 6 0 4
2 000 00		2 30 1 0 2	1 7 3 8 3 5 9 2 0 8
3 000 00		3 45 1 5 3	2 6 0 7 5 3 8 8 1 2
4 000 00		4 60 2 0 4	3 4 7 6 7 1 8 4 1 6
5 000 00		5 75 2 5 5	4 3 4 5 8 9 8 0 2 0
6 000 00		6 90 3 0 6	5 2 1 5 0 7 7 6 2 4
7 000 00		8 0 5 3 5 7	6 0 8 4 2 5 7 2 2 8
8 000 00		9 2 0 4 0 8	6 9 5 3 4 3 6 8 3 2
9 000 00		1 0 3 5 4 5 9	7 8 2 2 6 1 6 4 3 6
TABLE comparative.		Réduction des Cantara en Hectolitres.	Réduction des Hectolitres en Cantara.
1 000 00	ALICANTE.	1 1 3 6 6 2 5	8 7 9 7 9 7 7 8
2 000 00		2 2 7 3 2 5 0	1 7 5 9 5 9 5 5 6
3 000 00		3 4 0 9 8 7 4	2 6 3 9 3 9 3 3 4
4 000 00		4 5 4 6 4 9 9	3 5 1 9 1 9 1 1 3
5 000 00		5 6 8 3 1 2 4	4 3 9 8 9 8 8 9 1
6 000 00		6 8 1 9 7 4 9	5 2 7 8 7 8 6 6 9
7 000 00		7 9 5 6 3 7 3	6 1 5 8 5 8 4 4 7
8 000 00		9 0 9 2 9 9 8	7 0 3 8 3 8 2 2 5
9 000 00		1 0 2 2 9 6 2 3	7 9 1 8 1 8 0 0 3
TABLE comparative.		Réduction des Stekan en Décalitres.	Réduction des Décalitres en Stekan.
1 000 00	AMSTERDAM Stekan de Vin.	1 9 4 0 3 0 0 0	5 1 5 3 8 4 2
2 000 00		3 8 8 0 6 0 0 0	1 0 3 0 7 6 8 4
3 000 00		5 8 2 0 9 0 0 0	1 5 4 6 1 5 2 7
4 000 00		7 7 6 1 2 0 0 0	2 0 6 1 5 3 6 9
5 000 00		9 7 0 1 5 0 0 0	2 5 7 6 9 2 1 2
6 000 00		1 1 6 4 1 8 0 0 0	3 0 9 2 3 0 5 4
7 000 00		1 3 5 8 2 1 0 0 0	3 6 0 7 6 8 9 7
8 000 00		1 5 5 2 2 4 0 0 0	4 1 2 3 0 7 3 9
9 000 00		1 7 4 6 2 7 0 0 0	4 6 3 8 4 5 8 2
TABLE comparative.		Réduction des Stekan en Décalitres.	Réduction des Décalitres en Stekan.
1 000 00	AMSTERDAM Stekan d'eau-de-vie.	1 8 8 2 8 6 9 4	5 3 1 1 1 0 4 2
2 000 00		3 7 6 5 7 3 8 8	1 0 6 2 2 0 8 6
3 000 00		5 6 4 8 6 0 8 2	1 5 9 3 3 1 2 8
4 000 00		7 5 3 1 4 7 7 6	2 1 2 4 4 1 7 1
5 000 00		9 4 1 4 3 4 7 0	2 6 5 5 5 2 1 4
6 000 00		1 1 2 9 7 2 1 6 5	3 1 8 6 6 2 5 7
7 000 00		1 3 1 8 0 0 8 5 9	3 7 1 7 7 3 0 0
8 000 00		1 5 0 6 2 9 5 5 3	4 2 4 8 8 3 4 2
9 000 00		1 6 9 4 5 8 2 4 7	4 7 7 9 9 3 8 5

2 CHAPITRE IV. — Mesures pour les Liquides.

TABE comparative.		Réduction des Stekan en Décalitres.	Réduction des Décalitres en Stekan.
1 0 0 0 0	AMSTERDAM Stekan de Bière.	1 9 6 9 2 5 4 9	5 0 7 8 0 6 3
2 0 0 0 0		3 9 3 8 5 0 9 9	1 0 1 5 6 1 2 5
3 0 0 0 0		5 9 0 7 7 6 4 8	1 5 2 3 4 1 8 8
4 0 0 0 0		7 8 7 7 0 1 9 7	2 0 3 1 2 2 5 1
5 0 0 0 0		9 8 4 6 2 7 4 6	2 5 3 9 0 3 1 4
6 0 0 0 0		1 1 8 1 5 5 2 9 6	3 0 4 6 8 3 7 6
7 0 0 0 0		1 3 7 8 4 7 8 4 5	3 5 5 4 6 4 3 9
8 0 0 0 0		1 5 7 5 4 0 3 9 4	4 0 6 2 4 5 0 2
9 0 0 0 0		1 7 7 2 3 2 9 4 4	4 5 7 0 2 5 6 4
TABE comparative.		Réduction des Soms en Hectolitres.	Réduction des Hectolitres en Soms.
1 0 0 0 0	ANCONE	6 9 7 0 0 0 0	1 4 3 4 7 2 0 2
2 0 0 0 0		1 3 9 4 0 0 0 0	2 8 6 9 4 4 0 5
3 0 0 0 0		2 0 9 1 0 0 0 0	4 3 0 4 1 6 0 7
4 0 0 0 0		2 7 8 8 0 0 0 0	5 7 3 8 8 8 0 9
5 0 0 0 0		3 4 8 5 0 0 0 0	7 1 7 3 6 0 1 1
6 0 0 0 0		4 1 8 2 0 0 0 0	8 6 0 8 3 2 1 4
7 0 0 0 0		4 8 7 9 0 0 0 0	1 0 0 4 3 0 4 1 6
8 0 0 0 0		5 5 7 6 0 0 0 0	1 1 4 7 7 7 6 1 8
9 0 0 0 0		6 2 7 3 0 0 0 0	1 2 9 1 2 4 8 2 1
TABE comparative.		Réduction des Gallons en Hectolitres.	Réduction des Hectolitres en Gallons.
1 0 0 0 0	ANGLETERRE Gallon de Vin.	3 6 6 9 7 3	2 7 2 4 9 9 5 6 0
2 0 0 0 0		7 3 3 9 4 0	5 4 4 9 9 9 1 1 9
3 0 0 0 0		1 1 0 0 9 1 9	8 1 7 4 9 8 6 7 9
4 0 0 0 0		1 4 6 7 8 9 2	1 0 8 9 9 9 8 2 3 9
5 0 0 0 0		1 8 3 4 8 6 5	1 3 6 2 4 9 7 7 9 8
6 0 0 0 0		2 2 0 1 8 3 8	1 6 3 4 9 9 7 3 5 8
7 0 0 0 0		2 5 6 8 8 1 1	1 9 0 7 4 9 6 9 1 8
8 0 0 0 0		2 9 3 5 7 8 5	2 1 7 9 9 9 6 4 7 8
9 0 0 0 0		3 3 0 2 7 5 8	2 4 5 2 4 9 6 0 3 7
TABE comparative.		Réduction des Gallons en Hectolitres.	Réduction des Hectolitres en Gallons.
1 0 0 0 0	ANGLETERRE Gallon de Bière.	4 6 2 1 8 8	2 1 6 3 6 2 3 0 9
2 0 0 0 0		9 2 4 3 7 5	4 3 2 7 2 4 6 1 7
3 0 0 0 0		1 3 8 6 5 6 3	6 4 9 0 8 6 9 2 6
4 0 0 0 0		1 8 4 8 7 5 1	8 6 5 4 4 9 2 3 5
5 0 0 0 0		2 3 1 0 9 3 9	1 0 8 1 8 1 1 5 4 3
6 0 0 0 0		2 7 7 3 1 2 6	1 2 9 8 1 7 3 8 5 2
7 0 0 0 0		3 2 3 5 3 1 4	1 5 1 4 5 3 6 1 6 1
8 0 0 0 0		3 6 9 7 5 0 2	1 7 3 0 8 9 8 4 7 0
9 0 0 0 0		4 1 5 9 6 8 9	1 9 4 7 2 6 0 7 7 8
TABE comparative.		Réduction des Stoops en Hectolitres.	Réduction des Hectolitres en Stoops.
1 0 0 0 0	ANVERS.	2 5 5 8 8 9	3 9 0 7 9 3 9 5 7
2 0 0 0 0		5 1 1 7 7 9	7 8 1 5 8 7 9 1 5
3 0 0 0 0		7 6 7 6 6 8	1 1 7 2 3 8 1 8 7 2
4 0 0 0 0		1 0 2 3 5 5 7	1 5 6 3 1 7 5 8 2 9
5 0 0 0 0		1 2 7 9 4 4 7	1 9 5 3 9 6 9 7 8 7
6 0 0 0 0		1 5 3 5 3 3 6	2 3 4 4 7 6 3 7 4 4
7 0 0 0 0		1 7 9 1 2 2 5	2 7 3 5 5 5 7 7 0 1
8 0 0 0 0		2 0 4 7 1 1 5	3 1 2 6 3 5 1 6 5 9
9 0 0 0 0		2 3 0 3 0 0 4	3 5 1 7 1 4 5 6 1 6

CHAPITRE IV. — Mesures pour les Liquides. 3

TABLE comparative.		Réduction des Cantares en Hectolitres.	Réduction des Hectolitres en Cantares.
1 0 0 0 0	ARAGON Cantare de Vin.	1 0 3 6 7 8 2	9 6 4 5 2 3 3 1
2 0 0 0 0		2 0 7 3 5 6 3	1 9 2 9 0 4 6 6 2
3 0 0 0 0		3 1 1 0 3 4 5	2 8 9 3 5 6 9 9 3
4 0 0 0 0		4 1 4 7 1 2 6	3 8 5 8 0 9 3 2 4
5 0 0 0 0		5 1 8 3 9 0 8	4 8 2 2 6 1 6 5 4
6 0 0 0 0		6 2 2 0 6 8 9	5 7 8 7 1 3 9 8 5
7 0 0 0 0		7 2 5 7 4 7 1	6 7 5 1 6 6 3 1 6
8 0 0 0 0		8 2 9 4 2 5 3	7 7 1 6 1 8 6 4 7
9 0 0 0 0		9 3 3 1 0 3 4	8 6 8 0 7 0 9 7 8
TABLE comparative.			Réduction des Cantares en Hectolitres.
1 0 0 0 0	ARAGON Cantare d'eau-de-Vie.	1 3 3 8 9 5 6	7 4 6 8 5 0 6 4
2 0 0 0 0		2 6 7 7 9 1 2	1 4 9 3 7 0 1 2 7
3 0 0 0 0		4 0 1 6 8 6 7	2 2 4 0 5 5 1 9 1
4 0 0 0 0		5 3 5 5 8 2 3	2 9 8 7 4 0 2 5 5
5 0 0 0 0		6 6 9 4 7 7 9	3 7 3 4 2 5 3 1 9
6 0 0 0 0		8 0 3 3 7 3 5	4 4 8 1 1 6 3 8 2
7 0 0 0 0		9 3 7 2 6 9 1	5 2 2 7 9 5 4 4 6
8 0 0 0 0		1 0 7 1 1 6 4 6	5 9 7 4 8 0 5 1 0
9 0 0 0 0		1 2 0 5 0 6 0 2	6 7 2 1 6 5 5 7 4
TABLE comparative.			Réduction des Mass en Hectolitres.
1 0 0 0 0	AUGSBURGH.	1 4 2 8 2 2 2	7 0 0 1 7 2 4 8 7
2 0 0 0 0		2 8 5 6 4 4 4	1 4 0 0 3 4 4 9 7 5
3 0 0 0 0		4 2 8 4 6 6 6	2 1 0 0 5 1 7 4 6 2
4 0 0 0 0		5 7 1 2 8 8	2 8 0 0 6 8 9 9 5 0
5 0 0 0 0		7 1 4 1 1 1 0	3 5 0 0 8 6 2 4 3 7
6 0 0 0 0		8 5 6 9 3 2	4 2 0 1 0 3 4 9 2 5
7 0 0 0 0		9 9 9 7 5 4	4 9 0 1 2 0 7 4 1 2
8 0 0 0 0		1 1 4 2 5 7 6	5 6 0 1 3 7 9 9 0 0
9 0 0 0 0		1 2 8 5 3 9 8	6 3 0 1 5 5 2 3 8 7
TABLE comparative.			Réduction des Ohm en Hectolitres.
1 0 0 0 0	BALE.	4 9 9 5 4 0 7	2 0 0 1 8 3 8 8 8
2 0 0 0 0		9 9 9 0 8 1 4	4 0 0 3 6 7 7 6
3 0 0 0 0		1 4 9 8 6 2 2 1	6 0 0 5 5 1 6 5
4 0 0 0 0		1 9 9 8 1 6 2 9	8 0 0 7 3 5 5 3
5 0 0 0 0		2 4 9 7 7 0 3 6	1 0 0 0 9 1 9 4 1
6 0 0 0 0		2 9 9 7 2 4 4 3	1 2 0 1 1 0 3 2 9
7 0 0 0 0		3 4 9 6 7 8 5 0	1 4 0 1 2 8 7 1 8
8 0 0 0 0		3 9 9 6 3 2 5 7	1 6 0 1 4 7 1 0 6
9 0 0 0 0		4 4 9 5 8 6 6 4	1 8 0 1 6 5 4 9 4
TABLE comparative.			Réduction des Cargas en Hectolitres.
1 0 0 0 0	BARCELONE.	1 2 3 9 7 7 3 9	8 0 6 5 9 8 7
2 0 0 0 0		2 4 7 9 5 4 7 8	1 6 1 3 1 9 7 4
3 0 0 0 0		3 7 1 9 3 2 1 7	2 4 1 9 7 9 6 1
4 0 0 0 0		4 9 5 9 0 9 5 6	3 2 2 6 3 9 4 8
5 0 0 0 0		6 1 9 8 8 6 9 5	4 0 3 2 9 9 3 4
6 0 0 0 0		7 4 3 8 6 4 3 4	4 8 3 9 5 9 2 1
7 0 0 0 0		8 6 7 8 4 1 7 3	5 6 4 6 1 9 0 8
8 0 0 0 0		9 9 1 8 1 9 1 2	6 4 5 2 7 8 9 5
9 0 0 0 0		1 1 1 5 7 9 6 5 1	7 2 5 9 3 8 8 2

4 CHAPITRE IV. — Mesures pour les Liquides.

TABLE comparative.		Réduction des Salmes en Hectolitres.	Réduction des Hectolitres en Salmes.
1 0 0 0 0	BARI Salmes d'hande.	1 6 4 3 0 2 6 5	6 0 8 6 3 2 9
2 0 0 0 0		3 2 8 6 0 5 3 0	1 2 1 7 2 6 5 8
3 0 0 0 0		4 9 2 9 0 7 9 6	1 8 2 5 8 9 8 7
4 0 0 0 0		6 5 7 2 1 0 6 1	2 4 3 4 5 3 1 6
5 0 0 0 0		8 2 1 5 1 3 2 6	3 0 4 3 1 6 4 5
6 0 0 0 0		9 8 5 8 1 5 9 1	3 6 5 1 7 9 7 4
7 0 0 0 0		1 1 5 0 1 1 8 5 6	4 2 6 0 4 3 0 3
8 0 0 0 0		1 3 1 4 4 2 1 2 1	4 8 6 9 0 6 3 2
9 0 0 0 0		1 4 7 8 7 2 3 8 7	5 4 7 7 6 9 6 1
TABLE comparative.		Réduction des Barils en Hectolitres.	Réduction des Hectolitres en Barils.
1 0 0 0 0	BASTIA.	1 3 9 7 5 2 9 3	7 1 5 5 4 8 6
2 0 0 0 0		2 7 9 5 0 5 8 6	1 4 3 1 0 9 7 2
3 0 0 0 0		4 1 9 2 5 8 7 8	2 1 4 6 6 4 5 8
4 0 0 0 0		5 5 9 0 1 1 7 1	2 8 6 2 1 9 4 4
5 0 0 0 0		6 9 8 7 6 4 6 4	3 5 7 7 7 4 3 0
6 0 0 0 0		8 3 8 5 1 7 5 7	4 2 9 3 2 9 1 6
7 0 0 0 0		9 7 8 2 7 0 5 0	5 0 0 8 8 4 0 2
8 0 0 0 0		1 1 1 8 0 2 3 4 2	5 7 2 4 3 8 8 8
9 0 0 0 0		1 2 5 7 7 7 6 3 5	6 4 3 9 9 3 7 4
TABLE comparative.		Réduction des Veltes en Hectolitres.	Réduction des Hectolitres en Veltes.
1 0 0 0 0	BAYONNE.	7 4 3 8 6 4	1 3 4 4 3 3 1 1 5
2 0 0 0 0		1 4 8 7 7 2 9	2 6 8 8 6 6 2 3 0
3 0 0 0 0		2 2 3 1 5 9 3	4 0 3 2 9 9 3 4 4
4 0 0 0 0		2 9 7 5 4 5 7	5 3 7 7 3 2 4 5 8
5 0 0 0 0		3 7 1 9 3 2 2	6 7 2 1 6 5 5 7 3
6 0 0 0 0		4 4 6 3 1 8 6	8 0 6 5 9 8 6 8 7
7 0 0 0 0		5 2 0 7 0 5 0	9 4 1 0 3 1 8 0 2
8 0 0 0 0		5 9 5 0 9 1 5	1 0 7 5 4 6 4 9 1 6
9 0 0 0 0		6 6 9 4 7 7 9	1 2 0 9 8 9 8 0 3 0
TABLE comparative.		Réduction des Brente en Hectolitres.	Réduction des Hectolitres en Brente.
1 0 0 0 0	BERGAMK.	7 0 7 5 0 0 0	1 4 1 3 4 2 7 6
2 0 0 0 0		1 4 1 5 0 0 0 0	2 8 2 6 8 5 5 1
3 0 0 0 0		2 1 2 2 5 0 0 0	4 2 4 0 2 8 2 7
4 0 0 0 0		2 8 3 0 0 0 0 0	5 6 5 3 7 1 0 2
5 0 0 0 0		3 5 3 7 5 0 0 0	7 0 6 7 1 3 7 8
6 0 0 0 0		4 2 4 5 0 0 0 0	8 4 8 0 5 6 5 4
7 0 0 0 0		4 9 5 2 5 0 0 0	9 8 9 3 9 9 2 9
8 0 0 0 0		5 6 6 0 0 0 0 0	1 1 3 0 7 4 2 0 5
9 0 0 0 0		6 3 6 7 5 0 0 0	1 2 7 2 0 8 4 8 0
TABLE comparative.		Réduction des Anker en Hectolitres.	Réduction des Hectolitres en Anker.
1 0 0 0 0	BERLIN.	3 7 4 4 7 2 0	2 6 7 0 4 2 6 8
2 0 0 0 0		7 4 8 9 4 3 9	5 3 4 0 8 5 3 6
3 0 0 0 0		1 1 2 3 4 1 5 9	8 0 1 1 2 8 0 5
4 0 0 0 0		1 4 9 7 8 8 7 9	1 0 6 8 1 7 0 7 3
5 0 0 0 0		1 8 7 2 3 5 9 9	1 3 3 5 2 1 3 4 1
6 0 0 0 0		2 2 4 6 8 3 1 8	1 6 0 2 2 5 6 0 9
7 0 0 0 0		2 6 2 1 3 0 3 8	1 8 6 9 2 9 8 7 7
8 0 0 0 0		2 9 9 5 7 7 5 8	2 1 3 6 3 4 1 4 6
9 0 0 0 0		3 3 7 0 2 4 7 8	2 4 0 3 3 8 4 1 4

CHAPITRE IV. — Mesures pour les Liquides

5

TABLE comparative.		Réduction des Mass en Hectolitres.	Réduction des Hectolitres en Mass.
1 0 0 0 0	BERNE.	1 4 8 1 7 8	6 7 4 8 6 4 0 6 8
2 0 0 0 0		2 9 6 3 5 6	1 3 4 9 7 2 8 1 3 6
3 0 0 0 0		4 4 4 5 3 3	2 0 2 4 5 9 2 2 0 4
4 0 0 0 0		5 9 2 7 1 1	2 6 9 9 4 5 6 2 7 2
5 0 0 0 0		7 4 0 8 8 9	3 3 7 4 3 2 0 3 4 0
6 0 0 0 0		8 8 9 0 6 7	4 0 4 9 1 8 4 4 0 8
7 0 0 0 0		1 0 3 7 2 4 5	4 7 2 4 0 4 8 4 7 6
8 0 0 0 0		1 1 8 5 4 2 2	5 3 9 8 9 1 2 5 4 4
9 0 0 0 0		1 3 3 3 6 0 0	6 0 7 3 7 7 6 6 1 2
TABLE comparative.		Réduction des Corbe en Hectolitres.	Réduction des Hectolitres en Corbe.
1 0 0 0 0	BOLOGNE.	7 8 5 5 2 0 7	1 2 7 3 0 4 0 9
2 0 0 0 0		1 5 7 1 0 4 1 5	2 5 4 6 0 8 1 7
3 0 0 0 0		2 3 5 6 5 6 2 2	3 8 1 9 1 2 2 6
4 0 0 0 0		3 1 4 2 0 8 3 0	5 0 9 2 1 6 3 4
5 0 0 0 0		3 9 2 7 6 0 3 7	6 3 6 5 2 0 4 3
6 0 0 0 0		4 7 1 3 1 2 4 4	7 6 3 8 2 4 5 2
7 0 0 0 0		5 4 9 8 6 4 5 2	8 9 1 1 2 8 6 0
8 0 0 0 0		6 2 8 4 1 6 5 9	1 0 1 8 4 3 2 6 9
9 0 0 0 0		7 0 6 9 6 8 6 7	1 1 4 5 7 3 6 7 8
TABLE comparative.		Réduction des Barriques en Hectolitres.	Réduction des Hectolitres en Barriques.
1 0 0 0 0	BORDEAUX.	2 2 9 7 8 4 6 5	4 3 5 1 9 0 1
2 0 0 0 0		4 5 9 5 6 9 3 1	8 7 0 3 8 0 1
3 0 0 0 0		6 8 9 3 5 3 9 6	1 3 0 5 5 7 0 2
4 0 0 0 0		9 1 9 1 3 8 6 1	1 7 4 0 7 6 0 3
5 0 0 0 0		1 1 4 8 9 2 3 2 6	2 1 7 5 9 5 0 4
6 0 0 0 0		1 3 7 8 7 0 7 9 2	2 6 1 1 1 4 0 4
7 0 0 0 0		1 6 0 8 4 9 2 5 7	3 0 4 6 3 3 0 5
8 0 0 0 0		1 8 3 8 2 7 7 2 2	3 4 8 1 5 2 0 6
9 0 0 0 0		2 0 6 8 0 6 1 8 8	3 9 1 6 7 1 0 7
TABLE comparative.		Réduction des Veltes en Hectolitres.	Réduction des Hectolitres en Veltes.
1 0 0 0 0	BORDEAUX.	7 2 4 0 2 8	1 3 8 1 1 6 2 1 4
2 0 0 0 0		1 4 4 6 0 5 6	2 7 6 2 3 2 4 2 8
3 0 0 0 0		2 1 7 2 0 8 4	4 1 4 3 4 8 6 4 2
4 0 0 0 0		2 8 9 6 1 1 2	5 5 2 4 6 4 8 5 6
5 0 0 0 0		3 6 2 0 1 4 0	6 9 0 5 8 1 0 7 0
6 0 0 0 0		4 3 4 4 1 6 8	8 2 8 6 9 7 2 8 4
7 0 0 0 0		5 0 6 8 1 9 6	9 6 6 8 1 3 4 9 8
8 0 0 0 0		5 7 9 2 2 2 4	1 1 0 4 9 2 9 7 1 2
9 0 0 0 0		6 5 1 6 2 5 2	1 2 4 3 0 4 5 9 2 6
TABLE comparative.		Réduction des Quartaux en Hectolitres.	Réduction des Hectolitres en Quartaux.
1 0 0 0 0	BOURGOGNE.	1 0 2 9 9 0 5 0	9 7 0 9 6 3 4
2 0 0 0 0		2 0 5 9 8 0 9 9	1 9 4 1 9 2 6 7
3 0 0 0 0		3 0 8 9 7 1 4 9	2 9 1 2 8 9 0 1
4 0 0 0 0		4 1 1 9 6 1 9 9	3 8 8 3 8 5 3 5
5 0 0 0 0		5 1 4 9 5 2 4 8	4 8 5 4 8 1 6 9
6 0 0 0 0		6 1 7 9 4 2 9 8	5 8 2 5 7 8 0 2
7 0 0 0 0		7 2 0 9 3 3 4 8	6 7 9 6 7 4 3 6
8 0 0 0 0		8 2 3 9 2 3 9 8	7 7 6 7 6 0 7 0
9 0 0 0 0		9 2 6 9 1 4 4 7	8 7 3 8 6 7 0 3

6 CHAPITRE IV. — Mesures pour les Liquides.

TABLE comparative.		Réduction des Stugben en Hectolitres.	Réduction des Hectolitres en Stugben.
1 0 0 0 0	BARRI.	3 0 7 4 6 4	3 2 5 2 4 1 4 0 3
2 0 0 0 0		6 1 4 9 2 8	6 5 0 4 8 2 8 0 6
3 0 0 0 0		9 2 2 3 9 2	9 7 5 7 2 4 2 0 9
4 0 0 0 0		1 2 2 9 8 5 6	1 3 0 0 9 6 5 6 1 2
5 0 0 0 0		1 5 3 7 3 2 0	1 6 2 6 2 0 7 0 1 6
6 0 0 0 0		1 8 4 4 7 8 4	1 9 5 1 4 4 8 4 1 9
7 0 0 0 0		2 1 5 2 2 4 8	2 2 7 6 6 8 9 8 2 2
8 0 0 0 0		2 4 5 9 7 1 1	2 6 0 1 9 3 1 2 2 5
9 0 0 0 0		2 7 6 7 1 7 5	2 9 2 7 1 7 2 6 2 8
TABLE comparative.		Réduction des Zerle en Hectolitres.	Réduction des Hectolitres en Zerle.
1 0 0 0 0	BRESCIA.	4 9 6 9 3 7 2	2 0 1 2 3 2 6 6
2 0 0 0 0		9 9 3 8 7 4 5	4 0 2 4 6 5 3 2
3 0 0 0 0		1 4 9 0 8 1 1 7	6 0 3 6 9 7 9 8
4 0 0 0 0		1 9 8 7 7 4 8 9	8 0 4 9 3 0 6 4
5 0 0 0 0		2 4 8 4 6 8 6 1	1 0 0 6 1 6 3 3 3
6 0 0 0 0		2 9 8 1 6 2 2 4	1 2 0 7 3 9 5 9 6
7 0 0 0 0		3 4 7 8 5 6 0 6	1 4 0 8 6 2 8 6 2
8 0 0 0 0		3 9 7 5 4 9 7 8	1 6 0 9 8 6 1 2 8
9 0 0 0 0		4 4 7 2 4 3 5 0	1 8 1 1 0 9 3 9 4
TABLE comparative.		Réduction des Elmers en Hectolitres.	Réduction des Hectolitres en Elmers.
1 0 0 0 0	BRESLAU.	5 5 5 4 1 8 7	1 8 0 0 4 4 3 5
2 0 0 0 0		1 1 1 0 8 3 7 4	3 6 0 0 8 8 7 0
3 0 0 0 0		1 6 6 6 2 5 6 1	5 4 0 1 3 3 0 5
4 0 0 0 0		2 2 2 1 6 7 4 8	7 2 0 1 7 7 4 0
5 0 0 0 0		2 7 7 7 0 9 3 5	9 0 0 2 2 1 7 5
6 0 0 0 0		3 3 3 2 5 1 2 2	1 0 8 0 2 6 6 1 0
7 0 0 0 0		3 8 8 7 9 3 0 9	1 2 6 0 3 1 0 4 5
8 0 0 0 0		4 4 4 3 3 4 9 6	1 4 4 0 3 5 4 8 0
9 0 0 0 0		4 9 9 8 7 6 8 4	1 6 2 0 3 9 9 1 5
TABLE comparative.		Réduction des Stugben en Hectolitres.	Réduction des Hectolitres en Stugben.
1 0 0 0 0	BADENSWICK.	3 6 2 0 1 4	2 7 6 2 3 2 4 2 6
2 0 0 0 0		7 2 4 0 2 8	5 5 2 4 6 4 8 5 2
3 0 0 0 0		1 0 8 6 0 4 2	8 2 8 6 9 7 2 7 8
4 0 0 0 0		1 4 4 8 0 5 6	1 1 0 4 9 2 9 7 0 5
5 0 0 0 0		1 8 1 0 0 7 0	1 3 8 1 1 6 2 1 3 1
6 0 0 0 0		2 1 7 2 0 8 4	1 6 5 7 3 9 4 5 5 7
7 0 0 0 0		2 5 3 4 0 9 8	1 9 3 3 6 2 6 9 8 3
8 0 0 0 0		2 8 9 6 1 1 2	2 2 0 9 8 5 9 4 0 9
9 0 0 0 0		3 2 5 8 1 2 6	2 4 8 6 0 9 1 8 3 5
TABLE comparative.		Réduction des Arroba en Hectolitres.	Réduction des Hectolitres en Arroba.
1 0 0 0 0	CANARIES (Iles)	1 5 9 6 8 2 9	6 2 6 2 4 1 3 9
2 0 0 0 0		3 1 9 3 6 5 8	1 2 5 2 4 8 2 7 8
3 0 0 0 0		4 7 9 0 4 8 6	1 8 7 8 7 2 4 1 7
4 0 0 0 0		6 3 8 7 3 1 5	2 5 0 4 9 6 5 5 6
5 0 0 0 0		7 9 8 4 1 4 4	3 1 3 1 2 0 6 9 5
6 0 0 0 0		9 5 8 0 9 7 3	3 7 5 7 4 8 3 4
7 0 0 0 0		1 1 1 7 7 8 0 1	4 3 8 3 6 8 9 7 2
8 0 0 0 0		1 2 7 7 4 6 3 0	5 0 0 9 9 3 1 1 1
9 0 0 0 0		1 4 3 7 1 4 5 9	5 6 3 6 1 7 2 5 0

CHAPITRE IV. — Mesures pour les Liquides. 7

TABLR comparative.		Réduction des Mistates en Hectolitres.	Réduction des Hectolitres en Mistates.
1 0 0 0 0	CANDIE Mistate d'huile.	1 1 3 0 6 7 4	8 4 4 4 3 1 2 2
2 0 0 0 0		2 2 6 1 3 4 8	1 7 6 8 8 6 2 4 5
3 0 0 0 0		3 3 9 2 0 2 2	2 6 5 3 2 9 3 6 7
4 0 0 0 0		4 5 2 2 6 9 6	3 5 3 7 7 2 4 8 9
5 0 0 0 0		5 6 5 3 3 6 9	4 4 2 2 1 5 6 1 1
6 0 0 0 0		6 7 8 4 0 4 3	5 3 0 6 5 8 7 3 4
7 0 0 0 0		7 9 1 4 7 1 7	6 1 9 1 0 1 8 5 6
8 0 0 0 0		9 0 4 5 3 9 1	7 0 7 5 4 4 9 7 8
9 0 0 0 0		1 0 1 1 6 0 6 5	7 9 5 9 8 8 1 0 1
TABLR comparative.			Réduction des Quartlins en Hectolitres.
1 0 0 0 0	CASSRI.	8 2 1 2 2 2 6	1 2 1 7 6 9 1 2 6
2 0 0 0 0		1 6 4 2 4 5 2	2 4 3 5 3 8 2 5 1
3 0 0 0 0		2 4 6 3 6 7 9	3 6 5 3 0 7 3 7 7
4 0 0 0 0		3 2 8 4 9 0 5	4 8 7 0 7 6 5 0 3
5 0 0 0 0		4 1 0 6 1 3 1	6 0 8 8 4 5 6 2 8
6 0 0 0 0		4 9 2 7 3 5 7	7 3 0 6 1 4 7 5 4
7 0 0 0 0		5 7 4 8 5 8 4	8 5 2 3 8 3 8 8 0
8 0 0 0 0		6 5 6 9 8 1 0	9 7 4 1 5 3 0 0 5
9 0 0 0 0		7 3 9 1 0 3 6	1 0 9 5 9 2 2 1 3 1
TABLR comparative.			Réduction des Quartauts en Hectolitres.
1 0 0 0 0	CHAMPAGNE.	9 0 2 9 5 2 1	1 1 0 7 4 7 8 4
2 0 0 0 0		1 8 0 5 9 0 4 2	2 2 1 4 9 5 6 8
3 0 0 0 0		2 7 0 8 8 5 6 4	3 3 2 2 4 3 5 3
4 0 0 0 0		3 6 1 1 8 0 8 5	4 4 2 9 9 1 3 7
5 0 0 0 0		4 5 1 4 7 6 0 6	5 5 3 7 3 9 2 1
6 0 0 0 0		5 4 1 7 7 1 2 7	6 6 4 4 8 7 0 5
7 0 0 0 0		6 3 2 0 6 6 4 9	7 7 5 2 3 4 8 9
8 0 0 0 0		7 2 2 3 6 1 7 0	8 8 5 9 8 2 7 4
9 0 0 0 0		8 1 2 6 5 6 9 1	9 9 6 7 3 0 5 8
TABLR comparative.			Réduction des Veltes en Hectolitres.
1 0 0 0 0	COGNAC Vette d'eau-de-vie.	7 2 4 0 2 8	1 3 8 1 1 6 2 1 4
2 0 0 0 0		1 4 4 8 0 5 6	2 7 6 2 3 2 4 2 8
3 0 0 0 0		2 1 7 2 0 8 4	4 1 4 3 4 8 6 4 2
4 0 0 0 0		2 8 9 6 1 1 2	5 5 2 4 6 4 8 5 6
5 0 0 0 0		3 6 2 0 1 4 0	6 9 0 5 8 1 0 7 0
6 0 0 0 0		4 3 4 4 1 6 8	8 2 8 6 9 7 2 8 4
7 0 0 0 0		5 0 6 8 1 9 6	9 6 6 8 1 3 4 9 8
8 0 0 0 0		5 7 9 2 2 2 4	1 1 0 4 9 2 9 7 1 2
9 0 0 0 0		6 5 1 6 2 5 2	1 2 4 3 0 4 5 9 2 6
TABLR comparative.			Réduction des Viertels en Hectolitres.
1 0 0 0 0	COLOGNE.	5 9 9 0 5 9	1 6 6 9 2 8 4 6 8
2 0 0 0 0		1 1 9 8 1 1 7	3 3 3 8 5 6 9 3 6
3 0 0 0 0		1 7 9 7 1 7 6	5 0 0 7 8 5 4 0 4
4 0 0 0 0		2 3 9 6 2 3 5	6 6 7 7 1 3 8 7 2
5 0 0 0 0		2 9 9 5 2 9 4	8 3 4 6 4 2 3 4 0
6 0 0 0 0		3 5 9 4 3 5 2	1 0 0 1 5 7 0 8 0 8
7 0 0 0 0		4 1 9 3 4 1 1	1 1 6 8 4 9 9 2 7 6
8 0 0 0 0		4 7 9 2 4 7 0	1 3 3 5 4 2 7 7 4 4
9 0 0 0 0		5 3 9 1 5 2 9	1 5 0 2 3 5 6 2 1 2

8 · CHAPITRE IV. — Mesures pour les Liquides.

TABLE comparative.		Réduction des Almuds en Hectolitres.	Réduction des Hectolitres en Almud.
1 0 0 0 0	CONSTANTINOPLE.	5 2 3 6 8 0	1 9 0 9 5 6 1 3 1
2 0 0 0 0		1 0 4 7 3 6 1	3 8 1 9 1 2 2 6 1
3 0 0 0 0		1 5 7 1 0 4 1	5 7 2 8 6 8 3 9 2
4 0 0 0 0		2 0 9 4 7 2 2	7 6 3 8 2 4 5 2 2
5 0 0 0 0		2 6 1 8 4 0 2	9 5 4 7 8 0 6 5 3
6 0 0 0 0		3 1 4 2 0 8 3	1 1 4 5 7 3 6 7 8 3
7 0 0 0 0		3 6 6 5 7 6 3	1 3 3 6 6 9 2 9 1 4
8 0 0 0 0		4 1 8 9 4 4 4	1 5 2 7 6 4 9 0 4 4
9 0 0 0 0		4 7 1 3 1 2 4	1 7 1 8 6 0 5 1 7 5
TABLE comparative.		Réduction des Viertels en Hectolitres.	Réduction des Hectolitres en Viertels.
1 0 0 0 0	COPENHAGUE.	7 4 3 8 6 4	1 3 4 4 3 3 1 1 5
2 0 0 0 0		1 4 8 7 7 2 9	2 6 8 8 6 6 2 3 0
3 0 0 0 0		2 2 3 1 5 9 3	4 0 3 2 9 9 3 4 4
4 0 0 0 0		2 9 7 5 4 5 7	5 3 7 7 3 2 4 5 8
5 0 0 0 0		3 7 1 9 3 2 2	6 7 2 1 6 5 5 7 3
6 0 0 0 0		4 4 6 3 1 8 6	8 0 6 5 9 8 6 8 7
7 0 0 0 0		5 2 0 7 0 5 0	9 4 1 0 3 1 8 0 2
8 0 0 0 0		5 9 5 0 9 1 5	1 0 7 5 4 6 4 9 1 6
9 0 0 0 0		6 6 9 4 7 7 9	1 2 0 9 8 9 8 0 3 0
TABLE comparative.		Réduction des Anker en Hectolitres.	Réduction des Hectolitres en Anker.
1 0 0 0 0	COPENHAGUE.	3 6 7 1 2 9 4	2 7 2 3 8 3 5 4
2 0 0 0 0		7 3 4 2 5 8 8	5 4 4 7 6 7 0 7
3 0 0 0 0		1 1 0 1 3 8 8 2	8 1 7 1 5 0 6 1
4 0 0 0 0		1 4 6 8 5 1 7 5	1 0 8 9 5 3 4 1 4
5 0 0 0 0		1 8 3 5 6 4 6 9	1 3 6 1 9 1 7 6 8
6 0 0 0 0		2 2 0 2 7 7 6 3	1 6 3 4 3 0 1 2 2
7 0 0 0 0		2 5 6 9 9 0 5 7	1 9 0 6 6 8 4 7 5
8 0 0 0 0		2 9 3 7 0 3 5 1	2 1 7 9 0 6 8 2 9
9 0 0 0 0		3 3 0 4 1 6 4 5	2 4 5 1 4 5 1 8 2
TABLE comparative.		Réduction des Barils en Hectolitres.	Réduction des Hectolitres en Barils.
1 0 0 0 0	CORFOU.	6 8 0 8 0 9 3	1 4 6 8 6 4 4 4
2 0 0 0 0		1 3 6 1 6 1 8 7	2 9 3 7 2 8 8 8
3 0 0 0 0		2 0 4 2 4 2 8 1	4 4 0 5 9 3 3 3
4 0 0 0 0		2 7 2 3 2 3 7 4	5 8 7 4 5 7 7 7
5 0 0 0 0		3 4 0 4 0 4 6 8	7 3 4 3 2 2 2 2
6 0 0 0 0		4 0 8 4 8 5 6 2	8 8 1 1 8 6 6 6
7 0 0 0 0		4 7 6 5 6 6 5 5	1 0 2 8 0 5 1 1 0
8 0 0 0 0		5 4 4 6 4 7 4 9	1 1 7 4 9 1 5 5 5
9 0 0 0 0		6 1 2 7 2 8 4 3	1 3 2 1 7 7 9 9 9
TABLE comparative.		Réduction des Cass en Hectolitres.	Réduction des Hectolitres en Cass.
1 0 0 0 0	CHYPRE.	4 7 6 0 7 3	2 1 0 0 5 1 7 4 0
2 0 0 0 0		9 5 2 1 4 6	4 2 0 1 0 3 4 8 1
3 0 0 0 0		1 4 2 8 2 2 0	6 3 0 1 5 5 2 2 1
4 0 0 0 0		1 9 0 4 2 9 3	8 4 0 2 0 6 9 6 1
5 0 0 0 0		2 3 8 0 3 6 6	1 0 5 0 2 5 8 7 0 2
6 0 0 0 0		2 8 5 6 4 3 9	1 2 6 0 3 1 0 4 4 2
7 0 0 0 0		3 3 3 2 5 1 2	1 4 7 0 3 6 2 1 8 3
8 0 0 0 0		3 8 0 8 5 8 5	1 6 8 0 4 1 3 9 2 3
9 0 0 0 0		4 2 8 4 6 5 9	1 8 9 0 4 6 5 6 6 3

CHAPITRE IV. — Mesures pour les Liquides.

TABIE comparative.		Réduction des Ohm en Hectolitres.	Réduction des Hectolitres en Ohm.
1 0 0 0 0	DANTZICK	1 4 9 7 2 5 0 1	6 6 7 8 9 1 1
2 0 0 0 0		2 9 9 4 5 0 0 2	1 3 3 5 7 8 2 2
3 0 0 0 0		4 4 9 1 7 5 0 3	2 0 0 3 6 7 3 2
4 0 0 0 0		5 9 8 9 0 0 0 5	2 6 7 1 5 6 4 3
5 0 0 0 0		7 4 8 6 2 5 0 6	3 3 3 9 4 5 5 4
6 0 0 0 0		8 9 8 3 5 0 0 7	4 0 0 7 3 4 6 5
7 0 0 0 0		1 0 4 8 0 7 5 0 8	4 6 7 5 2 3 7 6
8 0 0 0 0		1 1 9 7 8 0 0 0 9	5 3 4 3 1 2 8 6
9 0 0 0 0		1 3 4 7 5 2 5 1 0	6 0 1 1 0 1 9 7
TABIE comparative.		Réduction des Eimers en Hectolitres.	Réduction des Hectolitres en Eimers.
1 0 0 0 0	DRESDE	6 7 6 2 9 7 6	1 4 7 8 6 3 8 9
2 0 0 0 0		1 3 5 2 5 9 5 3	2 9 5 7 2 7 7 8
3 0 0 0 0		2 0 2 8 8 9 3 0	4 4 3 5 9 1 6 6
4 0 0 0 0		2 7 0 5 1 9 0 6	5 9 1 4 5 5 5 5
5 0 0 0 0		3 3 8 1 4 8 8 3	7 3 9 3 1 9 4 4
6 0 0 0 0		4 0 5 7 7 8 5 9	8 8 7 1 8 3 3 3
7 0 0 0 0		4 7 3 4 0 8 3 6	1 0 3 5 0 4 7 2 2
8 0 0 0 0		5 4 1 0 3 8 1 2	1 1 8 2 9 1 1 1 0
9 0 0 0 0		6 0 8 6 6 7 8 9	1 3 3 0 7 7 4 9 9
TABIE comparative.		Réduction des Lots en Hectolitres.	Réduction des Hectolitres en Lots.
1 0 0 0 0	DUNKERQUE	2 3 0 1 0 2	4 3 4 5 8 9 8 6 4
2 0 0 0 0		4 6 0 2 0 4	8 6 9 1 7 9 7 2 9
3 0 0 0 0		6 9 0 3 0 6	1 3 0 3 7 6 9 5 9 3
4 0 0 0 0		9 2 0 4 0 8	1 7 3 8 3 5 9 4 5 2
5 0 0 0 0		1 1 5 0 5 1 0	2 1 7 2 9 4 9 3 2 2
6 0 0 0 0		1 3 8 0 6 1 2	2 6 0 7 5 3 9 1 8 6
7 0 0 0 0		1 6 1 0 7 1 4	3 0 4 2 1 2 9 0 5 0
8 0 0 0 0		1 8 4 0 8 1 6	3 4 7 6 7 1 8 9 1 5
9 0 0 0 0		2 0 7 0 9 1 8	3 9 1 1 3 0 8 7 7 9
TABIE comparative.		Réduction des Pintes en Hectolitres.	Réduction des Hectolitres en Pintes.
1 0 0 0 0	ÉCOSSE.	1 7 0 8 4 1	5 8 5 3 4 0 1 3 3
2 0 0 0 0		3 4 1 6 8 2	1 1 7 0 6 8 0 2 6 6
3 0 0 0 0		5 1 2 5 2 3	1 7 5 6 0 2 0 3 9 9
4 0 0 0 0		6 8 3 3 6 3	2 3 4 1 3 6 0 5 3 2
5 0 0 0 0		8 5 4 2 0 4	2 9 2 6 7 0 0 6 6 5
6 0 0 0 0		1 0 2 5 0 4 5	3 5 1 2 0 4 0 7 9 8
7 0 0 0 0		1 1 9 5 8 8 6	4 0 9 7 3 8 0 9 3 1
8 0 0 0 0		1 3 6 6 7 2 7	4 6 8 2 7 2 1 0 6 4
9 0 0 0 0		1 5 3 7 5 6 8	5 2 6 8 0 6 1 1 9 7
TABIE comparative.		Réduction des Eimers en Hectolitres.	Réduction des Hectolitres en Eimers.
1 0 0 0 0	ERFUAT Eimer de Vin.	7 1 9 0 0 0 0	1 3 9 0 8 2 0 6
2 0 0 0 0		1 4 3 8 0 0 0 0	2 7 8 1 6 4 1 2
3 0 0 0 0		2 1 5 7 0 0 0 0	4 1 7 2 4 6 1 7
4 0 0 0 0		2 8 7 6 0 0 0 0	5 5 6 3 2 8 2 3
5 0 0 0 0		3 5 9 5 0 0 0 0	6 9 5 4 1 0 2 9
6 0 0 0 0		4 3 1 4 0 0 0 0	8 3 4 4 9 2 3 5
7 0 0 0 0		5 0 3 3 0 0 0 0	9 7 3 5 7 4 4 1
8 0 0 0 0		5 7 5 2 0 0 0 0	1 1 1 2 6 5 6 4 6
9 0 0 0 0		6 4 7 1 0 0 0 0	1 2 5 1 7 3 8 5 2

TABLE comparative.		Réduction des Eimers en Hectolitres.	Réduction des Hectolitres en Eimers.
1 0 0 0 0	EAUFRAT Eimer de Mètre.	7 2 4 0 2 8 0	1 3 8 1 1 6 2 1
2 0 0 0 0		1 4 4 8 0 5 5 9	2 7 6 2 3 2 4 3
3 0 0 0 0		2 1 7 2 0 8 3 9	4 1 4 3 4 8 6 4
4 0 0 0 0		2 8 9 6 1 1 1 8	5 5 2 4 6 4 8 6
5 0 0 0 0		3 6 2 0 1 3 9 8	6 9 0 5 8 1 0 7
6 0 0 0 0		4 3 4 4 1 6 7 7	8 2 8 6 9 7 2 8
7 0 0 0 0		5 0 6 8 1 9 5 7	9 6 6 8 1 3 5 0
8 0 0 0 0		5 7 9 2 2 2 3 6	1 1 0 4 9 2 9 7 1
9 0 0 0 0		6 5 1 6 2 5 1 6	1 2 4 3 0 4 5 9 3
TABLE comparative.			Réduction des Arrobas en Hectolitres.
1 0 0 0 0	ESPAGNE Arroba de Vin.	1 5 9 6 8 2 2 9	6 2 6 2 4 1 3 9
2 0 0 0 0		3 1 9 3 6 5 8	1 2 5 2 4 8 2 7 8
3 0 0 0 0		4 7 9 0 4 8 6	1 8 7 8 7 2 4 1 7
4 0 0 0 0		6 3 8 7 3 1 5	2 5 0 4 9 6 5 5 6
5 0 0 0 0		7 9 8 4 1 4 4	3 1 3 1 2 0 6 9 5
6 0 0 0 0		9 5 8 0 9 7 3	3 7 5 7 4 4 8 3 4
7 0 0 0 0		1 1 1 7 7 8 0 1	4 3 8 3 6 8 9 7 2
8 0 0 0 0		1 2 7 7 4 6 3 0	5 0 0 9 9 3 1 1 1
9 0 0 0 0		1 4 3 7 1 4 5 9	5 6 3 6 1 7 2 5 0
TABLE comparative.			Réduction des Arrobas en Hectolitres.
1 0 0 0 0	ESPAGNE Arroba d'Huile.	1 2 2 9 8 5 6	8 1 3 1 0 3 5 1
2 0 0 0 0		2 4 5 9 7 1 1	1 6 2 6 2 0 7 0 3
3 0 0 0 0		3 6 8 9 5 6 7	2 4 3 9 3 1 0 5 4
4 0 0 0 0		4 9 1 9 4 2 3	3 2 5 2 4 1 4 0 6
5 0 0 0 0		6 1 4 9 2 7 9	4 0 6 5 5 1 7 5 7
6 0 0 0 0		7 3 7 9 1 3 4	4 8 7 8 6 2 1 0 9
7 0 0 0 0		8 6 0 8 9 9 0	5 6 9 1 7 2 4 6 0
8 0 0 0 0		9 8 3 8 8 4 6	6 5 0 4 8 2 8 1 2
9 0 0 0 0		1 1 0 6 8 7 0 1	7 3 1 7 9 3 1 6 3
TABLE comparative.			Réduction des Almudes en Hectolitres.
1 0 0 0 0	FARO.	1 8 5 6 4 8 7	5 3 8 6 5 1 7 6
2 0 0 0 0		3 7 1 2 9 7 4	1 0 7 7 3 0 3 5 2
3 0 0 0 0		5 5 6 9 4 6 1	1 6 1 5 9 5 5 2 8
4 0 0 0 0		7 4 2 5 9 4 8	2 1 5 4 6 0 7 0 4
5 0 0 0 0		9 2 8 2 4 3 5	2 6 9 3 2 5 8 7 9
6 0 0 0 0		1 1 1 3 8 9 2 2	3 2 3 1 9 1 0 5 5
7 0 0 0 0		1 2 9 9 5 4 0 9	3 7 7 0 5 6 2 3 1
8 0 0 0 0		1 4 8 5 1 8 9 6	4 3 0 9 2 1 4 0 7
9 0 0 0 0		1 6 7 0 8 3 8 3	4 8 4 7 8 6 5 8 3
TABLE comparative.			Réduction des Mastelli en Hectolitres.
1 0 0 0 0	FERRARE.	5 6 7 3 9 5 1	1 7 6 2 4 4 0 2
2 0 0 0 0		1 1 3 4 7 9 0 2	3 5 2 4 8 8 0 5
3 0 0 0 0		1 7 0 2 1 8 5 4	5 2 8 7 3 2 0 7
4 0 0 0 0		2 2 6 9 5 8 0 5	7 0 4 9 7 6 1 0
5 0 0 0 0		2 8 3 6 9 7 5 6	8 8 1 2 2 0 1 2
6 0 0 0 0		3 4 0 4 3 7 0 7	1 0 5 7 4 6 4 1 5
7 0 0 0 0		3 9 7 1 7 6 5 9	1 2 3 3 7 0 8 1 7
8 0 0 0 0		4 5 3 9 1 6 1 0	1 4 0 9 9 5 2 2 0
9 0 0 0 0		5 1 0 6 5 5 6 1	1 5 8 6 1 9 6 2 2

CHAPITRE IV. — Mesures pour les Liquides.

11

TABLE comparative.		Réduction des Orne en hectolitres.	Réduction des Hectolitres en Orne.
1 0 0 0 0	FUMÉ.	5 3 1 9 6 5 1	1 8 7 9 8 2 2 6
2 0 0 0 0		1 0 6 3 9 3 0 2	3 7 5 9 6 4 5 2
3 0 0 0 0		1 5 9 5 8 9 5 3	5 6 3 9 4 6 7 8
4 0 0 0 0		2 1 2 7 8 6 0 4	7 5 1 9 2 9 0 4
5 0 0 0 0		2 6 5 9 8 2 5 5	9 3 9 9 1 1 3 0
6 0 0 0 0		3 1 9 1 7 9 0 6	1 1 2 7 8 9 3 5 5
7 0 0 0 0		3 7 2 3 7 5 5 7	1 3 1 5 8 7 5 8 1
8 0 0 0 0		4 2 5 5 7 2 0 8	1 5 0 3 8 5 8 0 7
9 0 0 0 0		4 7 8 7 6 8 5 8	1 6 9 1 8 4 0 3 3
TABLE comparative.			Réduction des Barils en hectolitres.
1 0 0 0 0	FLORENCE Baril de Vin.	4 5 5 2 4 0 4	2 1 9 6 6 4 1 6
2 0 0 0 0		9 1 0 4 8 0 8	4 3 9 3 2 8 3 3
3 0 0 0 0		1 3 6 5 7 2 1 2	6 5 8 9 9 2 4 9
4 0 0 0 0		1 8 2 0 9 6 1 6	8 7 8 6 6 5 6 5
5 0 0 0 0		2 2 7 6 2 0 2 0	1 0 9 8 3 2 0 8 1
6 0 0 0 0		2 7 3 1 4 4 2 4	1 3 1 7 9 8 4 9 8
7 0 0 0 0		3 1 8 6 6 8 2 8	1 5 3 7 6 4 9 1 4
8 0 0 0 0		3 6 4 1 9 2 3 2	1 7 5 7 3 1 3 3 0
9 0 0 0 0		4 0 9 7 1 6 3 6	1 9 7 6 9 7 7 4 7
TABLE comparative.			Réduction des Barils en hectolitres.
1 0 0 0 0	FLORENCE Baril d'Huile.	3 3 4 0 4 4 7	2 9 9 3 6 1 1 5
2 0 0 0 0		6 6 8 0 8 9 4	5 9 8 7 2 2 3 1
3 0 0 0 0		1 0 0 2 1 3 4 0	8 9 8 0 8 3 4 6
4 0 0 0 0		1 3 3 6 1 7 8 7	1 1 9 7 4 4 4 6 2
5 0 0 0 0		1 6 7 0 2 2 3 4	1 4 9 6 8 0 5 7 7
6 0 0 0 0		2 0 0 4 2 6 8 1	1 7 9 6 1 6 6 9 3
7 0 0 0 0		2 3 3 8 3 1 2 8	2 0 9 5 5 2 8 0 8
8 0 0 0 0		2 6 7 2 3 5 7 4	2 3 9 4 8 8 9 2 4
9 0 0 0 0		3 0 0 6 4 0 2 1	2 6 9 4 2 5 0 3 9
TABLE comparative.			Réduction des Setiers en hectolitres.
1 0 0 0 0	FRANCE.	7 4 3 8 6 4	1 3 4 4 3 3 1 1 5
2 0 0 0 0		1 4 8 7 7 2 9	2 6 8 8 6 6 2 3 0
3 0 0 0 0		2 2 3 1 5 9 3	4 0 3 2 9 9 3 4 4
4 0 0 0 0		2 9 7 5 4 5 7	5 3 7 7 3 2 4 5 8
5 0 0 0 0		3 7 1 9 3 2 2	6 7 2 1 6 5 5 7 3
6 0 0 0 0		4 4 6 3 1 8 6	8 0 6 5 9 8 6 8 7
7 0 0 0 0		5 2 0 7 0 5 0	9 4 1 0 3 1 8 0 2
8 0 0 0 0		5 9 5 0 9 1 5	1 0 7 5 4 6 4 9 1 6
9 0 0 0 0		6 6 9 4 7 7 9	1 2 0 9 8 9 8 0 3 0
TABLE comparative.			Réduction des Viertels en hectolitres.
1 0 0 0 0	FRANCFORT.	7 4 3 8 6 4	1 3 4 4 3 3 1 1 5
2 0 0 0 0		1 4 8 7 7 2 9	2 6 8 8 6 6 2 3 0
3 0 0 0 0		2 2 3 1 5 9 3	4 0 3 2 9 9 3 4 4
4 0 0 0 0		2 9 7 5 4 5 7	5 3 7 7 3 2 4 5 8
5 0 0 0 0		3 7 1 9 3 2 2	6 7 2 1 6 5 5 7 3
6 0 0 0 0		4 4 6 3 1 8 6	8 0 6 5 9 8 6 8 7
7 0 0 0 0		5 2 0 7 0 5 0	9 4 1 0 3 1 8 0 2
8 0 0 0 0		5 9 5 0 9 1 5	1 0 7 5 4 6 4 9 1 6
9 0 0 0 0		6 6 9 4 7 7 9	1 2 0 9 8 9 8 0 3 0

TABLE comparative.		Réduction des Moyes en hectolitres.	Réduction des Hectolitres en Moyes.
1 0 0 0 0	GALLICIE	1 6 1 9 6 4 0 6	6 1 7 4 2 0 9
2 0 0 0 0		3 2 3 9 2 8 1 2	1 2 3 4 8 4 1 8
3 0 0 0 0		4 8 5 8 9 2 1 9	1 8 5 2 2 6 2 8
4 0 0 0 0		6 4 7 8 5 6 2 5	2 4 6 9 6 8 3 7
5 0 0 0 0		8 0 9 8 2 0 3 1	3 0 8 7 1 0 4 6
6 0 0 0 0		9 7 1 7 8 4 3 7	3 7 0 4 5 2 5 5
7 0 0 0 0		1 1 3 3 7 4 8 4 3	4 3 2 1 9 4 6 4
8 0 0 0 0		1 2 9 5 7 1 2 4 9	4 9 3 9 3 6 7 4
9 0 0 0 0		1 4 5 7 6 7 6 5 6	5 5 5 6 7 8 8 3
TABLE comparative.		Réduction des Salmes en hectolitres.	Réduction des Hectolitres en Salmes.
1 0 0 0 0	GALLIPIOLI Salmes d'huile.	1 5 8 4 5 9 4 6	6 3 1 0 7 6 2
2 0 0 0 0		3 1 6 9 1 8 9 2	1 2 6 2 1 5 2 5
3 0 0 0 0		4 7 5 3 7 8 3 8	1 8 9 3 2 2 8 7
4 0 0 0 0		6 3 3 8 3 7 8 4	2 5 2 4 3 0 5 0
5 0 0 0 0		7 9 2 2 9 7 3 0	3 1 5 5 3 8 1 2
6 0 0 0 0		9 5 0 7 5 6 7 6	3 7 8 6 4 5 7 4
7 0 0 0 0		1 1 0 9 2 1 6 2 1	4 4 1 7 5 3 3 7
8 0 0 0 0		1 2 6 7 6 7 5 6 7	5 0 4 8 6 0 9 9
9 0 0 0 0		1 4 2 6 1 3 5 1 3	5 6 7 9 6 8 6 2
TABLE comparative.		Réduction des Setiers en hectolitres.	Réduction des Hectolitres en Setiers.
1 0 0 0 0	GENÈVE	4 5 1 3 2 4 4	2 2 1 5 7 0 1 2
2 0 0 0 0		9 0 2 6 4 8 8	4 4 3 1 4 0 2 4
3 0 0 0 0		1 3 5 3 9 7 3 2	6 6 4 7 1 0 3 6
4 0 0 0 0		1 8 0 5 2 9 7 6	8 8 6 2 8 0 4 8
5 0 0 0 0		2 2 5 6 6 2 2 6	1 1 0 7 8 5 0 6 0
6 0 0 0 0		2 7 0 7 9 4 6 2	1 3 2 9 4 2 0 7 3
7 0 0 0 0		3 1 5 9 2 7 0 7	1 5 5 0 9 9 0 8 5
8 0 0 0 0		3 6 1 0 5 9 5 1	1 7 7 2 5 6 0 9 7
9 0 0 0 0		4 0 6 1 9 1 9 5	1 9 9 4 1 3 1 0 9
TABLE comparative.		Réduction des Barils en hectolitres.	Réduction des Hectolitres en Barils.
1 0 0 0 0	GÈNES Baril de Vin.	7 4 3 2 9 5 8	1 3 4 5 3 5 9 4
2 0 0 0 0		1 4 8 6 5 9 1 6	2 6 9 0 7 1 8 9
3 0 0 0 0		2 2 2 9 8 8 7 3	4 0 3 6 0 7 8 3
4 0 0 0 0		2 9 7 3 1 8 3 1	5 3 8 1 4 3 7 8
5 0 0 0 0		3 7 1 6 4 7 8 9	6 7 2 6 7 9 7 2
6 0 0 0 0		4 4 5 9 7 7 4 7	8 0 7 2 1 5 6 6
7 0 0 0 0		5 2 0 3 0 7 0 5	9 4 1 7 5 1 6 1
8 0 0 0 0		5 9 4 6 3 6 6 3	1 0 7 6 2 8 7 5 5
9 0 0 0 0		6 6 8 9 6 6 2 1	1 2 1 0 8 2 3 5 0
TABLE comparative.		Réduction des Barils en hectolitres.	Réduction des Hectolitres en Barils.
1 0 0 0 0	GÈNES Baril d'huile.	6 4 6 5 1 4 6	1 5 4 6 7 5 5 5
2 0 0 0 0		1 2 9 3 0 2 9 2	3 0 9 3 5 1 1 0
3 0 0 0 0		1 9 3 9 5 4 3 8	4 6 4 0 2 6 6 5
4 0 0 0 0		2 5 8 6 0 5 8 3	6 1 8 7 0 2 2 0
5 0 0 0 0		3 2 3 2 5 7 3 0	7 7 3 3 7 7 7 5
6 0 0 0 0		3 8 7 9 0 8 7 6	9 2 8 0 5 3 2 9
7 0 0 0 0		4 5 2 5 6 0 2 2	1 0 8 2 7 2 8 8 4
8 0 0 0 0		5 1 7 2 1 1 6 7	1 2 3 7 4 0 4 3 9
9 0 0 0 0		5 8 1 8 6 3 1 3	1 3 9 2 0 7 9 9 4

CHAPITRE IV. — Mesures pour les Liquides.

TABLE comparative.		Réduction des Ahm en hectolitres.	Réduction des Hectolitres en Ahm.
1 0 0 0 0	HAMBOURG.	1 4 4 7 7 7 5 7	6 9 0 7 1 4 7
2 0 0 0 0		2 8 9 5 5 5 1 5	1 3 8 1 4 2 9 4
3 0 0 0 0		4 3 4 3 3 2 7 2	2 0 7 2 1 4 4 1
4 0 0 0 0		5 7 9 1 1 1 0 3 0	2 7 6 2 8 5 8 8
5 0 0 0 0		7 2 3 8 8 7 8 7	3 4 5 3 5 7 3 6
6 0 0 0 0		8 6 8 6 6 5 4 4	4 1 4 4 2 8 8 3
7 0 0 0 0		1 0 1 3 4 4 3 0 2	4 8 3 5 0 0 3 0
8 0 0 0 0		1 1 5 8 2 2 0 5 9	5 5 2 5 7 1 7 7
9 0 0 0 0		1 3 0 2 9 9 8 1 6	6 2 1 6 4 3 2 4
TABLE comparative.		Réduction des Ahm en hectolitres.	Réduction des Hectolitres en Ahm.
1 0 0 0 0	HANOVRE.	1 5 5 6 9 5 7 6	6 4 2 2 7 8 2
2 0 0 0 0		3 1 1 3 9 1 5 3	1 2 8 4 5 5 6 5
3 0 0 0 0		4 6 7 0 8 7 2 9	1 9 2 6 8 3 4 7
4 0 0 0 0		6 2 2 7 8 3 0 6	2 5 6 9 1 1 2 9
5 0 0 0 0		7 7 8 4 7 8 8 2	3 2 1 1 3 9 1 1
6 0 0 0 0		9 3 4 1 7 4 5 9	3 8 5 3 6 6 9 4
7 0 0 0 0		1 0 8 9 8 7 0 3 5	4 4 9 5 9 4 7 6
8 0 0 0 0		1 2 4 5 5 6 6 1 2	5 1 3 8 2 2 5 8
9 0 0 0 0		1 4 0 1 2 6 1 8 8	5 7 8 0 5 0 4 1
TABLE comparative.		Réduction des Maass en hectolitres.	Réduction des Hectolitres en Maass.
1 0 0 0 0	HEIDELBERG.	2 3 0 1 0 2	4 3 4 5 8 9 8 6 4
2 0 0 0 0		4 6 0 2 0 4	8 6 9 1 7 9 7 2 9
3 0 0 0 0		6 9 0 3 0 6	1 3 0 3 7 6 9 5 9 3
4 0 0 0 0		9 2 0 4 0 8	1 7 3 8 3 5 9 4 5 7
5 0 0 0 0		1 1 5 0 5 1 0	2 1 7 2 9 4 9 3 2 2
6 0 0 0 0		1 3 8 0 6 1 2	2 6 0 7 5 3 9 1 8 6
7 0 0 0 0		1 6 1 0 7 1 4	3 0 4 2 1 2 9 0 5 0
8 0 0 0 0		1 8 4 0 8 1 6	3 4 7 6 7 1 8 9 1 5
9 0 0 0 0		2 0 7 0 9 1 8	3 9 1 1 3 0 8 7 7 9
TABLE comparative.		Réduction des Eimers en hectolitres.	Réduction des Hectolitres en Eimers.
1 0 0 0 0	HONGRIE (haute).	7 3 3 1 5 2 6	1 3 6 3 9 7 2 5
2 0 0 0 0		1 4 6 6 3 0 5 2	2 7 2 7 9 4 5 1
3 0 0 0 0		2 1 9 9 4 5 7 8	4 0 9 1 9 1 7 6
4 0 0 0 0		2 9 3 2 6 1 0 4	5 4 5 6 8 9 0 1
5 0 0 0 0		3 6 6 5 7 6 3 0	6 8 1 9 8 6 2 7
6 0 0 0 0		4 3 9 8 9 1 5 5	8 1 8 3 8 3 5 2
7 0 0 0 0		5 1 3 2 0 6 8 1	9 5 4 7 8 0 7 8
8 0 0 0 0		5 8 6 5 2 2 0 7	1 0 9 1 1 7 8 0 3
9 0 0 0 0		6 5 9 8 3 7 3 3	1 2 2 7 5 7 5 2 8
TABLE comparative.		Réduction des Eimers en hectolitres.	Réduction des Hectolitres en Eimers.
1 0 0 0 0	HONGRIE (Basse).	5 6 8 4 6 9 0	1 7 5 9 1 1 0 9
2 0 0 0 0		1 1 3 6 9 3 8 0	3 5 1 8 2 2 1 7
3 0 0 0 0		1 7 0 5 4 0 7 0	5 2 7 7 3 3 2 6
4 0 0 0 0		2 2 7 3 8 7 6 0	7 0 3 6 4 4 3 4
5 0 0 0 0		2 8 4 2 3 4 5 0	8 7 2 5 5 5 4 3
6 0 0 0 0		3 4 1 0 8 1 4 0	1 0 5 5 4 6 6 5 1
7 0 0 0 0		3 9 7 9 2 8 3 0	1 2 3 1 3 7 7 6 0
8 0 0 0 0		4 5 4 7 7 5 2 0	1 4 0 7 2 8 8 6 9
9 0 0 0 0		5 1 1 6 2 2 1 1	1 5 8 3 1 9 9 7 7

TABLE comparative.		Réduction des Anthal en hectolitres.	Réduction des Hectolitres en Anthal.
1 0 0 0 0	HONGRIE (Basse) Tokay Anthal.	5 0 5 4 3 1 0	1 9 7 8 5 0 9 3
2 0 0 0 0		1 0 1 0 8 6 2 0	3 9 5 7 0 1 8 7
3 0 0 0 0		1 5 1 6 2 9 3 1	5 9 3 5 5 2 8 0
4 0 0 0 0		2 0 2 1 7 2 4 1	7 9 1 4 0 3 7 4
5 0 0 0 0		2 5 2 7 1 5 5 1	9 8 9 2 5 4 6 7
6 0 0 0 0		3 0 3 2 5 8 6 1	1 1 8 7 1 0 5 6 1
7 0 0 0 0		3 5 3 8 0 1 7 2	1 3 8 4 9 5 6 5 4
8 0 0 0 0		4 0 4 3 4 4 8 2	1 5 8 2 8 0 7 4 8
9 0 0 0 0		4 5 4 8 8 7 9 2	1 7 8 0 6 5 8 4 1
TABLE comparative.		Réduction des Gallons en hectolitres.	Réduction des Hectolitres en Gallons.
1 0 0 0 0	HOLLANDE	3 5 5 0 7 1	2 8 1 6 3 3 6 4 0
2 0 0 0 0		7 1 0 1 4 2	5 6 3 2 6 7 2 7 9
3 0 0 0 0		1 0 6 5 2 1 4	8 4 4 9 0 0 9 1 9
4 0 0 0 0		1 4 2 0 2 8 5	1 1 2 6 5 3 4 5 5 8
5 0 0 0 0		1 7 7 5 3 5 6	1 4 0 8 1 6 8 1 9 8
6 0 0 0 0		2 1 3 0 4 2 7	1 6 8 9 8 0 1 8 3 7
7 0 0 0 0		2 4 8 5 4 9 9	1 9 7 1 4 3 5 4 7 7
8 0 0 0 0		2 8 4 0 5 7 0	2 2 5 3 0 6 9 1 1 7
9 0 0 0 0		3 1 9 5 6 4 1	2 5 3 4 7 0 2 7 5 6
TABLE comparative.		Réduction des Stofs en hectolitres.	Réduction des Hectolitres en Stofs.
1 0 0 0 0	KÖNIGSBERG.	1 4 2 8 2 2	7 0 0 1 7 2 4 8 7
2 0 0 0 0		2 8 5 6 4 4	1 4 0 0 3 4 4 9 7 5
3 0 0 0 0		4 2 8 4 6 6	2 1 0 0 5 1 7 4 6 2
4 0 0 0 0		5 7 1 2 8 8	2 8 0 0 6 8 9 9 5 0
5 0 0 0 0		7 1 4 1 1 0	3 5 0 0 8 6 2 4 3 7
6 0 0 0 0		8 5 6 9 3 2	4 2 0 1 0 3 4 9 2 5
7 0 0 0 0		9 9 9 7 5 4	4 9 0 1 2 0 7 4 1 2
8 0 0 0 0		1 1 4 2 5 7 6	5 6 0 1 3 7 9 9 0 0
9 0 0 0 0		1 2 8 5 3 9 8	6 3 0 1 5 5 2 3 8 7
TABLE comparative.		Réduction des Eimers en hectolitres.	Réduction des Hectolitres en Eimers.
1 0 0 0 0	LEIPSIK.	7 6 0 2 1 4 5	1 3 1 5 4 1 8 2
2 0 0 0 0		1 5 2 0 4 2 9 0	2 6 3 0 8 3 6 4
3 0 0 0 0		2 2 8 0 6 4 3 5	3 9 4 6 2 5 4 5
4 0 0 0 0		3 0 4 0 8 5 8 0	5 2 6 1 6 7 2 8
5 0 0 0 0		3 8 0 1 0 7 2 5	6 5 7 7 0 9 1 0
6 0 0 0 0		4 5 6 1 2 8 7 0	7 8 9 2 5 0 9 2
7 0 0 0 0		5 3 2 1 5 0 1 5	9 2 0 7 9 2 7 5
8 0 0 0 0		6 0 8 1 7 1 6 0	1 0 5 2 3 3 4 5 7
9 0 0 0 0		6 8 4 1 9 3 0 5	1 1 8 3 8 7 6 3 9
TABLE comparative.		Réduction des Oxhofts en hectolitres.	Réduction des Hectolitres en Oxhofts.
1 0 0 0 0	LIBAU.	2 3 7 0 8 7 5 7	4 2 1 7 8 5 1
2 0 0 0 0		4 7 4 1 7 5 1 4	8 4 3 5 7 0 2
3 0 0 0 0		7 1 1 2 6 2 7 1	1 2 6 5 3 5 5 3
4 0 0 0 0		9 4 8 3 5 0 2 7	1 6 8 7 1 4 0 3
5 0 0 0 0		1 1 8 5 4 3 7 8 4	2 1 0 8 9 2 5 4
6 0 0 0 0		1 4 2 2 5 2 5 4 1	2 5 3 0 7 1 0 5
7 0 0 0 0		1 6 5 9 6 1 2 9 8	2 9 5 2 4 9 5 6
8 0 0 0 0		1 8 9 6 7 0 0 5 5	3 3 7 4 2 8 0 7
9 0 0 0 0		2 1 3 3 7 8 8 1 2	3 7 9 6 0 6 5 8

CHAPITRE IV. — Mesures pour les Liquides. 15

TABLE comparative.		Réduction des Quarts en hectolitres.	Réduction des Hectolitres en Quarts.
1 0 0 0 0	LINDAU.	2 3 8 0 3 6 5 9	4 2 0 1 0 3 5
2 0 0 0 0		4 7 6 0 7 3 1 8	8 4 0 2 0 7 0
3 0 0 0 0		7 1 4 1 0 9 7 6	1 2 6 0 3 1 0 5
4 0 0 0 0		9 5 2 1 4 6 3 5	1 6 8 0 4 1 3 9
5 0 0 0 0		1 1 9 0 1 8 2 9 4	2 1 0 0 5 1 7 4
6 0 0 0 0		1 4 2 8 2 1 9 5 3	2 5 2 0 6 2 0 9
7 0 0 0 0		1 6 6 6 2 5 6 1 2	2 9 4 0 7 2 4 4
8 0 0 0 0		1 9 0 4 2 9 2 7 0	3 3 6 0 8 2 7 9
9 0 0 0 0		2 1 4 2 3 2 9 2 9	3 7 8 0 9 3 1 4
TABLE comparative.		Réduction des Almudes en hectolitres.	Réduction des Hectolitres en Almudes.
1 0 0 0 0	LISBONNE.	1 6 4 6 4 2 0	6 0 7 3 7 8 5 3
2 0 0 0 0		3 2 9 2 8 3 9	1 2 1 4 7 5 7 0 7
3 0 0 0 0		4 9 3 9 2 5 9	1 8 2 2 1 3 5 6 0
4 0 0 0 0		6 5 8 5 6 7 9	2 4 2 9 5 1 4 1 3
6 0 0 0 0		8 2 3 2 0 9 9	3 0 3 6 8 9 2 6 6
6 0 0 0 0		9 8 7 8 5 1 8	3 6 4 4 2 7 1 2 0
7 0 0 0 0		1 1 5 2 4 9 3 8	4 2 5 1 6 4 9 7 3
8 0 0 0 0		1 3 1 7 1 3 5 8	4 8 5 9 0 2 8 2 6
9 0 0 0 0		1 4 8 1 7 7 7 8	5 4 6 6 4 0 6 8 0
TABLE comparative.		Réduction des Lots en hectolitres.	Réduction des Hectolitres en Lots.
1 0 0 0 0	LISLE.	1 9 6 8 7 6	5 0 7 9 3 3 6 9 6
2 0 0 0 0		3 9 3 7 5 2	1 0 1 5 8 6 7 3 9 2
3 0 0 0 0		5 9 0 6 2 8	1 5 2 3 8 0 1 0 8 7
4 0 0 0 0		7 8 7 5 0 4	2 0 3 1 7 3 4 7 8 3
5 0 0 0 0		9 8 4 3 8 0	2 5 3 8 6 6 8 4 7 9
6 0 0 0 0		1 1 8 1 2 5 7	3 0 4 7 6 0 2 1 7 5
7 0 0 0 0		1 3 7 8 1 3 3	3 5 5 5 5 3 5 8 7 0
8 0 0 0 0		1 5 7 5 0 0 9	4 0 6 3 4 6 9 5 6 6
9 0 0 0 0		1 7 7 1 8 8 5	4 5 7 1 4 0 3 2 6 2
TABLE comparative.		Réduction des Barils en hectolitres.	Réduction des Hectolitres en Barils.
1 0 0 0 0	LIVOURNE Baril de Vin.	4 5 5 2 4 0 4	2 1 9 6 6 4 1 6
2 0 0 0 0		9 1 0 4 8 0 8	4 3 9 3 2 8 3 3
3 0 0 0 0		1 3 6 5 7 2 1 2	6 5 8 9 9 2 4 9
4 0 0 0 0		1 8 2 0 9 6 1 6	8 7 8 6 5 6 6 5
5 0 0 0 0		2 2 7 6 2 0 2 0	1 0 9 8 3 2 0 8 1
6 0 0 0 0		2 7 3 1 4 4 2 4	1 3 1 7 9 8 4 9 8
7 0 0 0 0		3 1 8 6 6 8 2 8	1 5 3 7 6 4 9 1 4
8 0 0 0 0		3 6 4 1 9 2 3 2	1 7 5 7 3 1 3 3 0
9 0 0 0 0		4 0 9 7 1 6 3 6	1 9 7 6 9 7 7 4 7
TABLE comparative.		Réduction des Barils en hectolitres.	Réduction des Hectolitres en Barils.
1 0 0 0 0	LIVOURNE Baril d'Huile.	3 3 4 0 4 4 7	2 9 9 3 6 1 1 5
2 0 0 0 0		6 6 8 0 8 9 4	5 9 8 7 2 2 3 1
3 0 0 0 0		1 0 0 2 1 3 4 0	8 9 8 0 8 3 4 6
4 0 0 0 0		1 3 3 6 1 7 8 7	1 1 9 7 4 4 4 6 2
5 0 0 0 0		1 6 7 0 2 2 3 4	1 4 9 6 8 0 5 7 7
6 0 0 0 0		2 0 0 4 2 6 8 1	1 7 9 6 1 6 6 9 3
7 0 0 0 0		2 3 3 8 3 1 2 8	2 0 9 5 5 2 8 0 8
8 0 0 0 0		2 6 7 2 3 5 7 4	2 3 9 4 8 8 9 2 4
9 0 0 0 0		3 0 0 6 4 0 2 1	2 6 9 4 2 5 0 3 9

TABLE comparative.		Réduction des Viertels en hectolitres.	Réduction des Hectolitres en Viertels.
1 0 0 0 0	LUBRCK.	7 2 4 0 2 8	1 3 8 1 1 6 2 1 4
2 0 0 0 0		1 4 4 8 0 5 6	2 7 6 2 3 2 4 2 8
3 0 0 0 0		2 1 7 2 0 8 4	4 1 4 3 4 8 6 4 2
4 0 0 0 0		2 8 9 6 1 1 2	5 5 2 4 6 4 8 5 6
5 0 0 0 0		3 6 2 0 1 4 0	6 9 0 5 8 1 0 7 0
6 0 0 0 0		4 3 4 4 1 6 8	8 2 8 6 9 7 2 8 4
7 0 0 0 0		5 0 6 8 1 9 6	9 6 6 8 1 3 4 9 8
8 0 0 0 0		5 7 9 2 2 2 4	1 1 0 4 9 2 9 7 1 2
9 0 0 0 0		6 5 1 6 2 5 2	1 2 4 3 0 4 5 9 2 6
TABLE comparative.			Réduction des Coppi en hectolitres.
1 0 0 0 0	LUCQUES Coppi d'huile.	9 9 3 0 6 9 1	1 0 0 6 9 7 9 3
2 0 0 0 0		1 9 8 6 1 3 8 1	2 0 1 3 9 5 8 6
3 0 0 0 0		2 9 7 9 2 0 7 2	3 0 2 0 9 3 7 9
4 0 0 0 0		3 9 7 2 2 7 6 2	4 0 2 7 9 1 7 3
5 0 0 0 0		4 9 6 5 3 4 5 3	5 0 3 4 8 9 6 6
6 0 0 0 0		5 9 5 8 4 1 4 4	6 0 4 1 8 7 5 9
7 0 0 0 0		6 9 5 1 4 8 3 4	7 0 4 8 8 5 5 2
8 0 0 0 0		7 9 4 4 5 5 2 5	8 0 5 5 8 3 4 5
9 0 0 0 0		8 9 3 7 6 2 1 5	9 0 6 2 8 1 3 8
TABLE comparative.			Réduction des Anées en hectolitres.
1 0 0 0 0	LYON.	8 2 5 3 9 1 9	1 2 1 1 5 4 5 7
2 0 0 0 0		1 6 5 0 7 8 3 7	2 4 2 3 0 9 1 5
3 0 0 0 0		2 4 7 6 1 7 5 6	3 6 3 4 6 3 7 2
4 0 0 0 0		3 3 0 1 5 6 7 5	4 8 4 6 1 8 2 9
5 0 0 0 0		4 1 2 6 9 5 9 3	6 0 5 7 7 2 8 7
6 0 0 0 0		4 9 5 2 3 5 1 2	7 2 6 9 2 7 4 4
7 0 0 0 0		5 7 7 7 7 4 3 1	8 4 8 0 8 2 0 2
8 0 0 0 0		6 6 0 3 1 3 5 0	9 6 9 2 3 6 5 9
9 0 0 0 0		7 4 2 8 5 2 6 8	1 0 9 0 3 9 1 1 6
TABLE comparative.			Réduction des Arrobas en hectolitres.
1 0 0 0 0	MALAGA.	1 5 7 8 9 7 6	6 3 3 3 2 1 8 0
2 0 0 0 0		3 1 5 7 9 5 2	1 2 6 6 6 4 3 6 0
3 0 0 0 0		4 7 3 6 9 2 8	1 8 9 9 9 6 5 4 0
4 0 0 0 0		6 3 1 5 9 0 4	2 5 3 3 2 8 7 2 0
5 0 0 0 0		7 8 9 4 8 8 0	3 1 6 6 6 0 9 0 0
6 0 0 0 0		9 4 7 3 8 5 6	3 7 9 9 9 3 0 8 0
7 0 0 0 0		1 1 0 5 2 8 3 2	4 4 3 3 2 5 2 6 1
8 0 0 0 0		1 2 6 3 1 8 0 8	5 0 6 6 5 7 4 4 1
9 0 0 0 0		1 4 2 1 0 7 8 4	5 6 9 9 8 9 6 2 1
TABLE comparative.			Réduction des Caffisi en hectolitres.
1 0 0 0 0	MALTE Caffiso d'huile.	2 0 7 2 9 0 2	4 8 2 4 1 5 4 9
2 0 0 0 0		4 1 4 5 8 0 4	9 6 4 8 3 0 9 7
3 0 0 0 0		6 2 1 8 7 0 6	1 4 4 7 2 4 6 4 6
4 0 0 0 0		8 2 9 1 6 0 8	1 9 2 9 6 6 1 9 4
5 0 0 0 0		1 0 3 6 4 5 1 0	2 4 1 2 0 7 7 4 3
6 0 0 0 0		1 2 4 3 7 4 1 2	2 8 9 4 4 9 2 9 1
7 0 0 0 0		1 4 5 1 0 3 1 4	3 3 7 6 9 0 8 4 0
8 0 0 0 0		1 6 5 8 3 2 1 6	3 8 5 9 3 2 3 8 8
9 0 0 0 0		1 8 6 5 6 1 1 8	4 3 4 1 7 3 9 3 7

CHAPITRE IV. — Mesures pour les Liquides. 17

TABLE comparative.		Réduction des Sogli en hectolitres.	Réduction des Hectolitres en Sogli.
1 0 0 0 0	MANTOUE	5 4 6 8 2 8 8	1 8 2 8 7 2 6 0
2 0 0 0 0		1 0 9 3 6 5 7 6	3 6 5 7 4 5 2 0
3 0 0 0 0		1 6 4 0 4 8 6 3	5 4 8 6 1 7 8 0
4 0 0 0 0		2 1 8 7 3 1 5 1	7 3 1 4 9 0 4 0
5 0 0 0 0		2 7 3 4 1 4 3 9	9 1 4 3 6 3 0 0
6 0 0 0 0		3 2 8 0 9 7 2 7	1 0 9 7 2 3 5 6 0
7 0 0 0 0		3 8 2 7 8 0 1 4	1 2 8 0 1 0 8 2 0
8 0 0 0 0		4 3 7 4 6 3 0 2	1 4 6 2 9 8 0 7 9
9 0 0 0 0		4 9 2 1 4 5 9 0	1 6 4 5 8 5 3 3 9
TABLE comparative.			Réduction des Millerolles en hectolitres.
1 0 0 0 0	MARSEILLE	6 4 4 1 3 7 7	1 5 5 2 4 6 3 1
2 0 0 0 0		1 2 8 8 2 7 5 4	3 1 0 4 9 3 6 2
3 0 0 0 0		1 9 3 2 4 1 3 1	4 6 5 7 3 8 9 2
4 0 0 0 0		2 5 7 6 5 5 0 8	6 2 0 9 8 5 2 3
5 0 0 0 0		3 2 2 0 6 8 8 6	7 7 6 2 3 1 5 4
6 0 0 0 0		3 8 6 4 8 2 6 2	9 3 1 4 7 7 8 5
7 0 0 0 0		4 5 0 8 9 6 3 9	1 0 8 6 7 2 4 1 6
8 0 0 0 0		5 1 5 3 1 0 1 6	1 2 4 1 9 7 0 4 6
9 0 0 0 0		5 7 9 7 2 3 9 3	1 3 9 7 2 1 6 7 7
TABLE comparative.			Réduction des Maass en hectolitres.
1 0 0 0 0	MAYENCE	1 8 2 4 9 5	5 4 7 9 6 1 0 5 9
2 0 0 0 0		3 6 4 9 8 9	1 0 9 5 9 2 2 1 1 8
3 0 0 0 0		5 4 7 4 8 4	1 6 4 3 8 8 3 1 7 6
4 0 0 0 0		7 2 9 9 7 9	2 1 9 1 8 4 4 2 3 5
5 0 0 0 0		9 1 2 4 7 4	2 7 3 9 8 0 5 2 9 4
6 0 0 0 0		1 0 9 4 9 6 8	3 2 8 7 7 6 6 3 5 3
7 0 0 0 0		1 2 7 7 4 6 3	3 8 3 5 7 2 7 4 1 2
8 0 0 0 0		1 4 5 9 9 5 8	4 3 8 3 6 8 8 4 7 0
9 0 0 0 0		1 6 4 2 4 5 2	4 9 3 1 6 4 9 5 2 9
TABLE comparative.			Réduction des Quartins en hectolitres.
1 0 0 0 0	MAYORQUE	2 7 1 7 5 8 4	3 6 7 9 7 3 8 5
2 0 0 0 0		5 4 3 5 1 6 9	7 3 5 9 4 7 7 1
3 0 0 0 0		8 1 5 2 7 5 3	1 1 0 3 9 2 1 5 6
4 0 0 0 0		1 0 8 7 0 3 3 8	1 4 7 1 8 9 5 4 2
5 0 0 0 0		1 3 5 8 7 9 2 2	1 8 3 9 8 6 9 2 7
6 0 0 0 0		1 6 3 0 5 5 0 6	2 2 0 7 8 4 3 1 3
7 0 0 0 0		1 9 0 2 3 0 9 1	2 5 7 5 8 1 6 9 8
8 0 0 0 0		2 1 7 4 0 6 7 5	2 9 4 3 7 9 0 8 4
9 0 0 0 0		2 4 4 5 8 2 5 9	3 3 1 1 7 6 4 6 9
TABLE comparative.			Réduction des Salmes en hectolitres.
1 0 0 0 0	MESSINE Salmes de Vin.	8 7 1 7 8 4 4	1 1 4 7 0 7 2 6
2 0 0 0 0		1 7 4 3 5 6 8 7	2 2 9 4 1 4 5 3
3 0 0 0 0		2 6 1 5 3 5 3 1	3 4 4 1 2 1 7 9
4 0 0 0 0		3 4 8 7 1 3 7 5	4 5 8 8 2 9 0 6
5 0 0 0 0		4 3 5 8 9 2 1 9	5 7 3 5 3 6 3 2
6 0 0 0 0		5 2 3 0 7 0 6 2	6 8 8 2 4 3 5 8
7 0 0 0 0		6 1 0 2 4 9 0 6	8 0 2 9 5 0 8 5
8 0 0 0 0		6 9 7 4 2 7 5 0	9 1 7 6 5 8 1 1
9 0 0 0 0		7 8 4 6 0 5 9 3	1 0 3 2 3 6 5 3 8

18 CHAPITRE IV. — Mesures pour les Liquides.

TABLE comparative.		Réduction des Caïssi en hectolitres.	Réduction des Hectolitres en Caïssi.
1 0 0 0 0	M E S S I N E Caïssi d'huile.	1 1 8 8 7 4 7	8 4 1 2 2 1 8 9
2 0 0 0 0		2 3 7 7 4 9 4	1 6 8 2 2 4 4 3 7 8
3 0 0 0 0		3 5 6 6 2 4 1	2 5 2 3 6 6 5 6 7
4 0 0 0 0		4 7 5 4 9 8 8	3 3 6 4 8 8 7 5 6
5 0 0 0 0		5 9 4 3 7 3 5	4 2 0 6 1 0 9 4 5
6 0 0 0 0		7 1 3 2 4 8 2	5 0 4 7 3 3 1 3 4
7 0 0 0 0		8 3 2 1 2 2 9	5 8 8 8 5 5 3 2 3
8 0 0 0 0		9 5 0 9 9 7 6	6 7 2 9 7 7 5 1 2
9 0 0 0 0		1 0 6 9 8 7 2 3	7 5 7 0 9 9 7 0 1
TABLE comparative.			Réduction des Brents en hectolitres.
1 0 0 0 0	M I L A N.	7 5 5 9 2 8 4	1 3 2 2 8 7 6 6
2 0 0 0 0		1 5 1 1 8 5 6 9	2 6 4 5 7 5 3 1
3 0 0 0 0		2 2 6 7 7 8 5 3	3 9 6 8 6 2 9 7
4 0 0 0 0		3 0 2 3 7 1 3 7	5 2 9 1 5 0 6 2
5 0 0 0 0		3 7 7 9 6 4 2 1	6 6 1 4 3 8 2 8
6 0 0 0 0		4 5 3 5 5 7 0 6	7 9 3 7 2 5 9 4
7 0 0 0 0		5 2 6 1 4 9 9 0	9 2 6 0 1 3 5 9
8 0 0 0 0		6 0 4 7 4 2 7 4	1 0 5 8 3 0 1 2 5
9 0 0 0 0		6 8 0 3 3 5 5 9	1 1 9 0 5 8 8 9 0
TABLE comparative.			Réduction des Gerres en hectolitres.
1 0 0 0 0	M I N O R Q U E.	1 2 2 9 8 5 6	8 1 3 1 0 3 5 1
2 0 0 0 0		2 4 5 9 7 1 1	1 6 2 6 2 0 7 0 3
3 0 0 0 0		3 6 8 9 5 6 7	2 4 3 9 3 1 0 5 4
4 0 0 0 0		4 9 1 9 4 2 3	3 2 5 2 4 1 4 0 6
5 0 0 0 0		6 1 4 9 2 7 9	4 0 6 5 5 1 7 5 7
6 0 0 0 0		7 3 7 9 1 3 4	4 8 7 8 6 2 1 0 9
7 0 0 0 0		8 6 0 8 9 9 0	5 6 9 1 7 2 4 6 0
8 0 0 0 0		9 8 3 8 8 4 6	6 5 0 4 8 2 8 1 2
9 0 0 0 0		1 1 0 6 8 7 0 1	7 3 1 7 9 3 1 6 3
TABLE comparative.			Réduction des Barriques en hectolitres.
1 0 0 0 0	M O N T P E L L I E R Barrique de Vin.	2 5 3 3 1 0 6	3 9 4 7 7 2 2 6
2 0 0 0 0		5 0 6 6 2 1 2	7 8 9 5 4 4 5 3
3 0 0 0 0		7 5 9 9 3 1 8	1 1 8 4 3 1 6 7 9
4 0 0 0 0		1 0 1 3 2 4 2 4	1 5 7 9 0 8 9 0 6
5 0 0 0 0		1 2 6 6 5 5 3 0	1 9 7 3 8 6 1 3 2
6 0 0 0 0		1 5 1 9 8 6 3 6	2 3 6 8 6 3 3 5 9
7 0 0 0 0		1 7 7 3 1 7 4 2	2 7 6 3 4 0 5 8 5
8 0 0 0 0		2 0 2 6 4 8 4 8	3 1 5 8 1 7 8 1 2
9 0 0 0 0		2 2 7 9 7 0 5 4	3 5 5 2 9 5 0 3 8
TABLE comparative.			Réduction des Barriques en hectolitres.
1 0 0 0 0	M O N T P E L L I E R Barrique d'huile.	3 3 2 3 5 3 0	3 0 0 8 8 4 9 0
2 0 0 0 0		6 6 4 7 0 6 0	6 0 1 7 6 9 7 9
3 0 0 0 0		9 9 7 0 5 9 0	9 0 2 6 5 4 6 9
4 0 0 0 0		1 3 2 9 4 1 2 0	1 2 0 3 5 3 9 5 8
5 0 0 0 0		1 6 6 1 7 6 5 0	1 5 0 4 4 2 4 4 8
6 0 0 0 0		1 9 9 4 1 1 8 0	1 8 0 5 3 0 9 3 8
7 0 0 0 0		2 3 2 6 4 7 1 0	2 1 0 6 1 9 4 2 7
8 0 0 0 0		2 6 5 8 8 2 4 1	2 4 0 7 0 7 9 1 7
9 0 0 0 0		2 9 9 1 1 7 7 1	2 7 0 7 9 6 4 0 6

CHAPITRE IV. — Mesures pour les Liquides.

19

TABLE comparative.		Réduction des Eimers en hectolitres.	Réduction des Hectolitres en Eimers.
1 0 0 0 0	MUNICH Eimer de Vin.	3 7 0 5 6 7 8	2 6 9 8 5 6 1 4
2 0 0 0 0		7 4 1 1 3 5 6	5 3 9 7 1 2 2 8
3 0 0 0 0		1 1 1 1 1 7 0 3 4	8 0 9 5 6 8 4 3
4 0 0 0 0		1 4 8 2 2 7 1 2	1 0 7 9 4 2 4 5 7
5 0 0 0 0		1 8 5 2 8 3 9 1	1 3 4 9 2 8 0 7 1
6 0 0 0 0		2 2 2 3 4 0 6 9	1 6 1 9 1 3 6 8 5
7 0 0 0 0		2 5 9 3 9 7 4 7	1 8 8 8 9 9 2 0 9
8 0 0 0 0		2 9 6 4 5 4 2 5	2 1 5 8 8 4 9 1 3
9 0 0 0 0		3 3 3 5 1 1 0 3	2 4 2 8 7 0 5 2 8
TABLE comparative.		Réduction des Barriques en hectolitres.	Réduction des Hectolitres en Barriques.
1 0 0 0 0	NANTES Barrique de Vin.	2 3 8 3 5 3 9 7	4 1 9 5 4 4 1
2 0 0 0 0		4 7 6 7 0 7 9 4	8 3 9 0 8 8 2
3 0 0 0 0		7 1 5 0 6 1 9 1	1 2 5 8 6 3 2 3
4 0 0 0 0		9 5 3 4 1 5 8 8	1 6 7 8 1 7 6 4
5 0 0 0 0		1 1 9 1 7 6 9 8 5	2 0 9 7 7 2 0 5
6 0 0 0 0		1 4 3 0 1 2 3 8 2	2 5 1 7 2 6 4 6
7 0 0 0 0		1 6 6 8 4 7 7 7 8	2 9 3 6 8 0 8 7
8 0 0 0 0		1 9 0 6 8 3 1 7 5	3 3 5 6 3 5 2 7
9 0 0 0 0		2 1 4 5 1 8 5 7 2	3 7 7 5 8 9 6 8
TABLE comparative.		Réduction des Veltes en hectolitres.	Réduction des Hectolitres en Veltes.
1 0 0 0 0	NANTES Velt de Eau-de-vie.	5 2 3 6 8 0	1 9 0 9 5 6 1 3 1
2 0 0 0 0		1 0 4 7 3 6 1	3 8 1 9 1 2 2 6 1
3 0 0 0 0		1 5 7 1 0 4 1	5 7 2 8 6 8 3 9 2
4 0 0 0 0		2 0 9 4 7 2 2	7 6 3 8 2 4 5 2 2
5 0 0 0 0		2 6 1 8 4 0 2	9 5 4 7 8 0 6 5 3
6 0 0 0 0		3 1 4 2 0 8 3	1 1 4 5 7 3 6 7 8 3
7 0 0 0 0		3 6 6 5 7 6 3	1 3 3 6 6 9 2 9 1 4
8 0 0 0 0		4 1 8 9 4 4 4	1 5 2 7 6 4 9 0 4 4
9 0 0 0 0		4 7 1 3 1 2 4	1 7 1 8 6 0 5 1 7 5
TABLE comparative.		Réduction des Barils en hectolitres.	Réduction des Hectolitres en Barils.
1 0 0 0 0	NAPLES Baril de Vin.	4 3 6 1 0 0 8	2 2 9 3 0 4 7 9
2 0 0 0 0		8 7 2 2 0 1 6	4 5 8 6 0 9 5 8
3 0 0 0 0		1 3 0 8 3 0 2 4	6 8 7 9 1 4 3 7
4 0 0 0 0		1 7 4 4 4 0 3 2	9 1 7 2 1 9 1 6
5 0 0 0 0		2 1 8 0 5 0 3 9	1 1 4 6 5 2 3 9 5
6 0 0 0 0		2 6 1 6 6 0 4 7	1 3 7 5 8 2 8 7 4
7 0 0 0 0		3 0 5 2 7 0 5 5	1 6 0 5 1 3 3 5 3
8 0 0 0 0		3 4 8 8 8 0 6 3	1 8 3 4 4 3 8 3 2
9 0 0 0 0		3 9 2 4 9 0 7 1	2 0 6 3 7 4 3 1 1
TABLE comparative.		Réduction des Salmes en hectolitres.	Réduction des Hectolitres en Salmes.
1 0 0 0 0	NAPLES Salme d'huile.	1 5 8 4 5 9 4 6	6 3 1 0 7 6 2
2 0 0 0 0		3 1 6 9 1 8 9 2	1 2 6 2 1 5 2 5
3 0 0 0 0		4 7 5 3 7 8 3 8	1 8 9 3 2 2 8 7
4 0 0 0 0		6 3 3 8 3 7 8 4	2 5 2 4 3 0 5 0
5 0 0 0 0		7 9 2 2 9 7 3 0	3 1 5 5 3 8 1 2
6 0 0 0 0		9 5 0 7 5 6 7 6	3 7 8 6 4 5 7 4
7 0 0 0 0		1 1 0 9 2 1 6 2 1	4 4 1 7 5 3 3 7
8 0 0 0 0		1 2 6 7 6 7 5 6 7	5 0 4 8 6 0 9 9
9 0 0 0 0		1 4 2 6 1 3 5 1 3	5 6 7 9 6 8 6 2

TABLE comparative.		Réduction des Rubbi en hectolitres.	Réduction des Hectolitres en Rubbi.
1 0 0 0 0	NICE	7 4 3 8 6 4	1 3 4 4 3 3 1 1 5
2 0 0 0 0		1 4 8 7 7 2 9	2 6 8 8 6 6 2 3 0
3 0 0 0 0		2 2 3 1 5 9 3	4 0 3 2 9 9 3 4 4
4 0 0 0 0		2 9 7 5 4 5 7	5 3 7 7 3 2 4 5 8
5 0 0 0 0		3 7 1 9 3 2 2	6 7 2 1 6 5 5 7 3
6 0 0 0 0		4 4 6 3 1 8 6	8 0 6 5 9 8 6 8 7
7 0 0 0 0		5 2 0 7 0 5 0	9 4 1 0 3 1 8 0 2
8 0 0 0 0		5 9 5 0 9 1 5	1 0 7 5 4 6 4 9 1 6
9 0 0 0 0		6 6 9 4 7 7 9	1 2 0 9 8 9 8 0 3 0
TABLE comparative.			Réduction des Eimers en hectolitres.
1 0 0 0 0	NUREMBERG Eimer Viscomas.	6 7 9 1 1 2 0	1 4 7 2 5 1 1 2
2 0 0 0 0		1 3 5 8 2 2 3 9	2 9 4 5 0 2 2 4
3 0 0 0 0		2 0 3 7 3 3 5 9	4 4 1 7 5 3 3 7
4 0 0 0 0		2 7 1 6 4 4 7 9	5 8 9 0 0 4 4 9
5 0 0 0 0		3 3 9 5 5 5 9 9	7 3 6 2 5 5 6 1
6 0 0 0 0		4 0 7 4 6 7 1 8	8 8 3 5 0 6 7 3
7 0 0 0 0		4 7 5 3 7 8 3 8	1 0 3 0 7 5 7 8 5
8 0 0 0 0		5 4 3 2 8 9 5 8	1 1 7 8 0 0 8 9 8
9 0 0 0 0		6 1 1 2 0 0 7 8	1 3 2 5 2 6 0 1 0
TABLE comparative.			Réduction des Eimers en hectolitres.
1 0 0 0 0	NUREMBERG Eimer Schenkmaass.	6 3 3 8 3 7 9	1 5 7 7 6 9 0 4
2 0 0 0 0		1 2 6 7 6 7 5 9	3 1 5 5 3 8 0 8
3 0 0 0 0		1 9 0 1 5 1 3 8	4 7 3 3 0 7 1 1
4 0 0 0 0		2 5 3 5 3 5 1 7	6 3 1 0 7 6 1 5
5 0 0 0 0		3 1 6 9 1 8 9 6	7 8 8 8 4 5 1 9
6 0 0 0 0		3 8 0 3 0 2 7 6	9 4 6 6 1 4 2 3
7 0 0 0 0		4 4 3 6 8 6 5 5	1 1 0 4 3 8 3 2 7
8 0 0 0 0		5 0 7 0 7 0 3 4	1 2 6 2 1 5 2 3 0
9 0 0 0 0		5 7 0 4 5 4 1 4	1 4 1 9 9 2 1 3 4
TABLE comparative.			Réduction des Oxhost en hectolitres.
1 0 0 0 0	OLDEMBOURG.	2 4 6 3 6 7 8 7	4 0 5 8 9 7 1
2 0 0 0 0		4 9 2 7 3 5 7 4	8 1 1 7 9 4 2
3 0 0 0 0		7 3 9 1 0 3 6 1	1 2 1 7 6 9 1 2
4 0 0 0 0		9 8 5 4 7 1 4 7	1 6 2 3 5 8 8 3
5 0 0 0 0		1 2 3 1 8 3 9 3 4	2 0 2 9 4 8 5 4
6 0 0 0 0		1 4 7 8 2 0 7 2 1	2 4 3 5 3 8 2 5
7 0 0 0 0		1 7 2 4 5 7 5 0 8	2 8 4 1 2 7 9 6
8 0 0 0 0		1 9 7 0 9 4 2 9 5	3 2 4 7 1 7 6 7
9 0 0 0 0		2 2 1 7 3 1 0 8 2	3 6 5 3 0 7 3 8
TABLE comparative.			Réduction des Almudes en hectolitres.
1 0 0 0 0	OPORTO.	2 5 3 3 1 0 6	3 9 4 7 7 2 2 6
2 0 0 0 0		5 0 6 6 2 1 2	7 8 9 5 4 4 5 3
3 0 0 0 0		7 5 9 9 3 1 8	1 1 8 4 3 1 6 7 9
4 0 0 0 0		1 0 1 3 2 4 2 4	1 5 7 9 0 8 9 0 6
5 0 0 0 0		1 2 6 6 5 5 3 0	1 9 7 3 8 6 1 3 2
6 0 0 0 0		1 5 1 9 8 6 3 6	2 3 6 8 6 3 3 5 9
7 0 0 0 0		1 7 7 3 1 7 4 2	2 7 6 3 4 0 5 8 5
8 0 0 0 0		2 0 2 6 4 8 4 8	3 1 5 8 1 7 8 1 2
9 0 0 0 0		2 2 7 9 7 9 5 4	3 5 5 2 9 5 0 3 8

CHAPITRE IV. — Mesures pour les Liquides.

21

TABLE comparative.		Réduction des Viertels en hectolitres.	Réduction des Hectolitres en Viertels.
1 0 0 0 0	OSNABRUCK.	4 7 6 0 7 3	2 1 0 0 5 1 7 4 0
2 0 0 0 0		9 5 2 1 4 6	4 2 0 1 0 3 4 8 1
3 0 0 0 0		1 4 2 8 2 2 0	6 3 0 1 5 5 2 2 1
4 0 0 0 0		1 9 0 4 2 9 3	8 4 0 2 0 6 9 6 1
5 0 0 0 0		2 3 8 0 3 6 6	1 0 5 0 2 5 8 7 0 2
6 0 0 0 0		2 8 5 6 4 3 9	1 2 6 0 3 1 0 4 4 2
7 0 0 0 0		3 3 3 2 5 1 2	1 4 7 0 3 6 2 1 8 3
8 0 0 0 0		3 8 0 8 5 8 5	1 6 8 0 4 1 3 9 2 3
9 0 0 0 0		4 2 8 4 6 5 9	1 8 9 0 4 6 5 6 6 3
TABLE comparative.		Réduction des Cantares en hectolitres.	Réduction des Hectolitres en Cantares.
1 0 0 0 0	OVIDO.	1 9 2 3 0 7 7	5 2 0 0 0 0 0 0
2 0 0 0 0		3 8 4 6 1 5 4	1 0 4 0 0 0 0 0 0
3 0 0 0 0		5 7 6 9 2 3 1	1 5 6 0 0 0 0 0 0
4 0 0 0 0		7 6 9 2 3 0 8	2 0 8 0 0 0 0 0 0
5 0 0 0 0		9 6 1 5 3 8 5	2 6 0 0 0 0 0 0 0
6 0 0 0 0		1 1 5 3 8 4 6 2	3 1 2 0 0 0 0 0 0
7 0 0 0 0		1 3 4 6 1 5 3 8	3 6 4 0 0 0 0 0 0
8 0 0 0 0		1 5 3 8 4 6 1 5	4 1 6 0 0 0 0 0 0
9 0 0 0 0		1 7 3 0 7 6 9 2	4 6 8 0 0 0 0 0 0
TABLE comparative.		Réduction des Mastelli en hectolitres.	Réduction des Hectolitres en Mastelli.
1 0 0 0 0	PADOUA.	7 1 1 4 8 8 6	1 4 0 5 5 0 3 9
2 0 0 0 0		1 4 2 2 9 7 7 2	2 8 1 1 0 0 7 8
3 0 0 0 0		2 1 3 4 4 6 5 8	4 2 1 6 5 1 1 8
4 0 0 0 0		2 8 4 5 9 5 4 4	5 6 2 2 0 1 5 7
5 0 0 0 0		3 5 5 7 4 4 2 9	7 0 2 7 5 1 9 6
6 0 0 0 0		4 2 6 8 9 3 1 5	8 4 3 3 0 2 3 5
7 0 0 0 0		4 9 8 0 4 2 0 1	9 8 3 8 5 2 7 4
8 0 0 0 0		5 6 9 1 9 0 8 7	1 1 2 4 4 0 3 1 4
9 0 0 0 0		6 4 0 3 3 9 7 3	1 2 6 4 9 5 3 5 3
TABLE comparative.		Réduction des Anker en hectolitres.	Réduction des Hectolitres en Anker.
1 0 0 0 0	PERNAT.	3 8 6 9 9 7 0	2 5 8 3 9 9 9 3
2 0 0 0 0		7 7 3 9 9 4 0	5 1 6 7 9 9 8 6
3 0 0 0 0		1 1 6 0 9 9 1 0	7 7 5 1 9 9 7 9
4 0 0 0 0		1 5 4 7 9 8 8 0	1 0 3 3 5 9 9 7 2
5 0 0 0 0		1 9 3 4 9 8 5 0	1 2 9 1 9 9 9 6 6
6 0 0 0 0		2 3 2 1 9 8 2 0	1 5 5 0 3 9 9 5 9
7 0 0 0 0		2 7 0 8 9 7 9 0	1 8 0 8 7 9 9 5 2
8 0 0 0 0		3 0 9 5 9 7 6 0	2 0 6 7 1 9 9 4 5
9 0 0 0 0		3 4 8 2 9 7 3 0	2 3 2 5 5 9 9 3 8
TABLE comparative.		Réduction des Garnic en hectolitres.	Réduction des Hectolitres en Garnic.
1 0 0 0 0	POLOGNE.	1 4 8 1 7 8	6 7 4 8 6 4 6 2 6
2 0 0 0 0		2 9 6 3 5 6	1 3 4 9 7 2 9 2 5 2
3 0 0 0 0		4 4 4 5 3 3	2 0 2 4 5 9 4 8 7 7
4 0 0 0 0		5 9 2 7 1 1	2 6 9 9 4 5 9 5 0 3
5 0 0 0 0		7 4 0 8 8 9	3 3 7 4 3 2 4 1 2 9
6 0 0 0 0		8 8 9 0 6 7	4 0 4 9 1 8 9 7 5 5
7 0 0 0 0		1 0 3 7 2 4 5	4 7 2 4 0 5 4 3 8 0
8 0 0 0 0		1 1 8 5 4 2 2	5 3 9 8 9 1 9 0 0 6
9 0 0 0 0		1 3 3 3 6 0 0	6 0 7 3 7 8 3 6 3 2

TABLE comparative.		Réduction des Eimers en hectolitres.	Réduction des Hectolitres en Eimers.
1 0 0 0 0	PRAGUE.	6 1 3 5 8 5 6	1 6 2 9 7 6 4 5
2 0 0 0 0		1 2 2 7 1 7 1 2	3 2 5 9 5 2 8 9
3 0 0 0 0		1 8 4 0 7 5 6 8	4 8 8 9 2 9 3 4
4 0 0 0 0		2 4 5 4 3 4 2 4	6 5 1 9 0 5 7 9
5 0 0 0 0		3 0 6 7 9 2 8 0	8 1 4 8 8 2 2 4
6 0 0 0 0		3 6 8 1 5 1 3 6	9 7 7 8 5 8 6 8
7 0 0 0 0		4 2 9 5 0 9 9 2	1 1 4 0 8 3 5 1 3
8 0 0 0 0		4 9 0 8 8 8 4 7	1 3 0 3 8 1 1 5 8
9 0 0 0 0		5 5 2 2 2 7 0 4	1 4 6 6 7 8 8 0 2
TABLE comparative.		Réduction des Eimers en hectolitres.	Réduction des Hectolitres en Eimers.
1 0 0 0 0	PRUSSE.	8 8 5 9 9 7 7	1 4 5 7 7 3 0 8
2 0 0 0 0		1 3 7 1 9 9 5 4	2 9 1 5 4 6 1 6
3 0 0 0 0		2 0 5 7 9 9 3 2	4 3 7 3 1 9 2 4
4 0 0 0 0		2 7 4 3 9 9 0 9	5 8 3 0 9 2 3 2
5 0 0 0 0		3 4 2 9 9 8 8 6	7 2 8 8 6 5 4 0
6 0 0 0 0		4 1 1 5 9 8 6 3	8 7 4 6 3 8 4 8
7 0 0 0 0		4 8 0 1 9 8 4 0	1 0 2 0 4 1 1 5 6
8 0 0 0 0		5 4 8 7 9 8 1 2	1 1 6 6 1 8 4 6 4
9 0 0 0 0		6 1 7 3 9 7 9 5	1 3 1 1 9 5 7 7 2
TABLE comparative.		Réduction des Barils en hectolitres.	Réduction des Hectolitres en Barils.
1 0 0 0 0	RAGUSE.	7 6 8 0 0 0 0	1 3 0 2 0 8 3 3
2 0 0 0 0		1 5 3 6 0 0 0 0	2 6 0 4 1 6 6 7
3 0 0 0 0		2 3 0 4 0 0 0 0	3 9 0 6 2 5 0 0
4 0 0 0 0		3 0 7 2 0 0 0 0	5 2 0 8 3 3 3 3
5 0 0 0 0		3 8 4 0 0 0 0 0	6 5 1 0 4 1 6 6
6 0 0 0 0		4 6 0 8 0 0 0 0	7 8 1 2 5 0 0 0
7 0 0 0 0		5 3 7 6 0 0 0 0	9 1 1 4 5 8 3 3
8 0 0 0 0		6 1 4 4 0 0 0 0	1 0 4 1 6 6 6 6 6
9 0 0 0 0		6 9 1 2 0 0 0 0	1 1 7 1 8 7 5 0 0
TABLE comparative.		Réduct. des Grands Eimers en hectolitres.	Réduction des Hectolitres en Grands Eimers.
1 0 0 0 0	RATISSONNE Grand Eimer.	1 1 3 4 8 3 9 4	8 8 1 1 8 1 9
2 0 0 0 0		2 2 6 9 6 7 8 9	1 7 6 2 3 6 3 8
3 0 0 0 0		3 4 0 4 5 1 8 3	2 6 4 3 5 4 5 8
4 0 0 0 0		4 5 3 9 3 5 7 7	3 5 2 4 7 2 7 7
5 0 0 0 0		5 6 7 4 1 9 7 2	4 4 0 5 9 0 9 6
6 0 0 0 0		6 8 0 9 0 3 6 6	5 2 8 7 0 9 1 5
7 0 0 0 0		7 9 4 3 8 7 6 1	6 1 6 8 2 7 3 5
8 0 0 0 0		9 0 7 8 7 1 5 5	7 0 4 9 4 5 5 4
9 0 0 0 0		1 0 2 1 3 5 5 4 9	7 9 3 0 6 3 7 3
TABLE comparative.		Réduction des Berg-Eimers en hectolitres.	Réduction des Hectolitres en Berg-Eimers.
1 0 0 0 0	RATISSONNE Berg Eimer.	8 7 6 9 6 6 5	1 1 9 0 2 9 4 5
2 0 0 0 0		1 7 5 3 9 3 2 9	2 2 8 0 5 8 8 9
3 0 0 0 0		2 6 3 0 8 9 9 4	3 4 2 0 8 8 3 4
4 0 0 0 0		3 5 0 7 8 6 5 9	4 5 6 1 1 7 7 8
5 0 0 0 0		4 3 8 4 8 3 2 3	5 7 0 1 4 7 2 3
6 0 0 0 0		5 2 6 1 7 9 8 8	6 8 4 1 7 6 6 7
7 0 0 0 0		6 1 3 8 7 6 5 3	7 9 8 2 0 6 1 2
8 0 0 0 0		7 0 1 5 7 3 1 7	9 1 2 2 3 5 5 6
9 0 0 0 0		7 8 9 2 6 9 8 2	1 0 2 6 2 6 5 0 1

TABIE comparative.		Réduction des Ankers en hectolitres.	Réduction des Hectolitres en Ankers.
1 0 0 0 0	REVEL.	4 2 1 9 5 4 0	2 3 6 9 9 2 6 4
2 0 0 0 0		8 4 3 9 0 8 1	4 7 3 9 8 5 2 7
3 0 0 0 0		1 2 6 5 8 6 2 1	7 1 0 9 7 7 9 1
4 0 0 0 0		1 6 8 7 8 1 6 2	9 4 7 9 7 0 5 4
5 0 0 0 0		2 1 0 9 7 7 0 2	1 1 8 4 9 6 3 1 8
6 0 0 0 0		2 5 3 1 7 2 4 2	1 4 2 1 9 5 5 8 1
7 0 0 0 0		2 9 5 3 6 7 8 3	1 6 5 8 9 4 8 4 5
8 0 0 0 0		3 3 7 5 6 3 2 3	1 8 9 5 9 4 1 0 8
9 0 0 0 0		3 7 9 7 5 8 6 4	2 1 3 2 9 3 3 7 2
TABIE comparative.		Réduction des Ankers en hectolitres.	Réduction des Hectolitres en Ankers.
1 0 0 0 0	RIGA.	3 8 9 8 0 7 3	2 5 6 5 3 7 0 0
2 0 0 0 0		7 7 9 6 1 4 6	5 1 3 0 7 4 0 0
3 0 0 0 0		1 1 6 9 4 2 2 0	7 6 9 6 1 1 0 0
4 0 0 0 0		1 5 5 9 2 2 9 3	1 0 2 6 1 4 8 0 0
5 0 0 0 0		1 9 4 9 0 3 6 6	1 2 8 2 6 8 5 0 0
6 0 0 0 0		2 3 3 8 8 4 3 9	1 5 3 9 2 2 2 0 0
7 0 0 0 0		2 7 2 8 6 5 1 2	1 7 9 5 7 5 9 0 0
8 0 0 0 0		3 1 1 8 4 5 8 5	2 0 5 2 2 9 6 0 0
9 0 0 0 0		3 5 0 8 2 6 5 9	2 3 0 8 8 3 3 0 0
TABIE comparative.		Réduction des Medidas en hectolitres.	Réduction des Hectolitres en Medidas.
1 0 0 0 0	RIO-JANEIRO.	2 5 5 8 8 9	3 9 0 7 9 3 9 5 7
2 0 0 0 0		5 1 1 7 7 9	7 8 1 5 8 7 9 1 5
3 0 0 0 0		7 6 7 6 6 8	1 1 7 2 3 8 1 8 7 2
4 0 0 0 0		1 0 2 3 5 5 7	1 5 6 3 1 7 5 8 2 9
5 0 0 0 0		1 2 7 9 4 4 7	1 9 5 3 9 6 9 7 8 7
6 0 0 0 0		1 5 3 5 3 3 6	2 3 4 4 7 6 3 7 4 4
7 0 0 0 0		1 7 9 1 2 2 5	2 7 3 5 5 5 7 7 0 1
8 0 0 0 0		2 0 4 7 1 1 5	3 1 2 6 3 5 1 6 5 9
9 0 0 0 0		2 3 0 3 0 0 4	3 5 1 7 1 4 5 6 1 6
TABIE comparative.		Réduction des Barriques en hectolitres.	Réduction des Hectolitres en Barriques.
1 0 0 0 0	ROCHELLE Barrique de vin.	1 7 4 1 6 3 4 4	5 7 4 1 7 3 3
2 0 0 0 0		3 4 8 3 2 6 8 7	1 1 4 8 3 4 6 7
3 0 0 0 0		5 2 2 4 9 0 3 1	1 7 2 2 5 2 0 0
4 0 0 0 0		6 9 6 6 5 3 7 5	2 2 9 6 6 9 3 3
5 0 0 0 0		8 7 0 8 1 7 1 8	2 8 7 0 8 6 6 6
6 0 0 0 0		1 0 4 4 9 8 0 6 2	3 4 4 5 0 4 0 0
7 0 0 0 0		1 2 1 9 1 4 4 0 6	4 0 1 9 2 1 3 3
8 0 0 0 0		1 3 9 3 3 0 7 5 0	4 5 9 3 3 8 6 6
9 0 0 0 0		1 5 6 7 4 7 0 9 3	5 1 6 7 5 5 9 9
TABIE comparative.		Réduction des Veltes en hectolitres.	Réduction des Hectolitres en Veltes.
1 0 0 0 0	ROCHELLE Velle d'eau-de-vie.	7 3 0 0 0 0 0	1 3 6 9 8 6 3 0
2 0 0 0 0		1 4 6 0 0 0 0 0	2 7 3 9 7 2 6 0
3 0 0 0 0		2 1 9 0 0 0 0 0	4 1 0 9 5 8 9 0
4 0 0 0 0		2 9 2 0 0 0 0 0	5 4 7 9 4 5 2 0
5 0 0 0 0		3 6 5 0 0 0 0 0	6 8 4 9 3 1 5 0
6 0 0 0 0		4 3 8 0 0 0 0 0	8 2 1 9 1 7 8 1
7 0 0 0 0		5 1 1 0 0 0 0 0	9 5 8 9 0 4 1 1
8 0 0 0 0		5 8 4 0 0 0 0 0	1 0 9 5 8 9 0 4 1
9 0 0 0 0		6 5 7 0 0 0 0 0	1 2 3 2 8 7 6 7 1

TABLE comparative.		Réduction des Barils en hectolitres.	Réduction des Hectolitres en Barils.
1 0 0 0 0	ROME Baril de Vin.	5 8 2 9 0 6 3	1 7 1 5 5 4 1 5
2 0 0 0 0		1 1 6 5 8 1 2 6	3 4 3 1 0 8 3 1
3 0 0 0 0		1 7 4 8 7 1 8 9	5 1 4 8 6 2 4 6
4 0 0 0 0		2 3 3 1 6 2 5 3	6 8 6 2 1 6 6 2
5 0 0 0 0		2 9 1 4 5 3 1 6	8 5 7 7 7 0 7 7
6 0 0 0 0		3 4 9 7 4 3 7 9	1 0 2 9 3 2 4 9 3
7 0 0 0 0		4 0 8 0 3 4 4 2	1 2 0 0 8 7 9 0 8
8 0 0 0 0		4 6 6 3 2 5 0 5	1 3 7 2 4 3 3 2 4
9 0 0 0 0		5 2 4 6 1 5 6 8	1 5 4 3 9 8 7 3 9
TABLE comparative.			Réduction des Barils en hectolitres.
1 0 0 0 0	ROME Baril d'huile.	5 7 4 4 6 1 6	1 7 4 0 7 6 0 3
2 0 0 0 0		1 1 4 8 9 2 3 3	3 4 8 1 5 2 0 6
3 0 0 0 0		1 7 2 3 3 8 4 9	5 2 2 2 2 8 0 9
4 0 0 0 0		2 2 9 7 8 4 6 5	6 9 6 3 0 4 1 2
5 0 0 0 0		2 8 7 2 3 0 8 2	8 7 0 3 8 0 1 5
6 0 0 0 0		3 4 4 6 7 6 9 8	1 0 4 4 4 5 6 1 8
7 0 0 0 0		4 0 2 1 2 3 1 4	1 2 1 8 5 3 2 2 0
8 0 0 0 0		4 5 9 5 6 9 3 1	1 3 9 2 6 0 8 2 3
9 0 0 0 0		5 1 7 0 1 5 4 7	1 5 6 6 6 8 4 2 6
TABLE comparative.			Réduction des Ankers en hectolitres.
1 0 0 0 0	ROSTOCK.	3 6 2 0 1 4 0	2 7 6 2 3 2 4 3
2 0 0 0 0		7 2 4 0 2 8 0	5 5 2 4 6 4 8 6
3 0 0 0 0		1 0 8 6 0 4 1 9	8 2 8 6 9 7 2 8
4 0 0 0 0		1 4 4 8 0 5 5 9	1 1 0 4 9 2 9 7 1
5 0 0 0 0		1 8 1 0 0 6 9 9	1 3 8 1 1 6 2 1 4
6 0 0 0 0		2 1 7 2 0 7 3 9	1 6 5 7 3 9 4 5 7
7 0 0 0 0		2 5 3 4 0 9 7 8	1 9 3 3 6 2 7 0 0
8 0 0 0 0		2 8 9 6 1 1 1 8	2 2 0 9 8 5 9 4 2
9 0 0 0 0		3 2 5 8 1 2 5 8	2 4 8 6 0 9 1 8 5
TABLE comparative.			Réduction des Ahms en hectolitres.
1 0 0 0 0	ROTTERDAM.	1 5 1 5 4 9 9 6	6 5 9 8 4 8 4
2 0 0 0 0		3 0 3 0 9 9 9 2	1 3 1 9 6 9 6 8
3 0 0 0 0		4 5 4 6 4 9 8 8	1 9 7 9 5 4 5 2
4 0 0 0 0		6 0 6 1 9 9 8 4	2 6 3 9 3 9 3 6
5 0 0 0 0		7 5 7 7 4 9 8 1	3 2 9 9 2 4 2 0
6 0 0 0 0		9 0 9 2 9 9 7 7	3 9 5 9 0 9 0 4
7 0 0 0 0		1 0 6 0 8 4 9 7 3	4 6 1 8 9 3 8 8
8 0 0 0 0		1 2 1 2 3 0 9 6 9	5 2 7 8 7 8 7 2
9 0 0 0 0		1 3 6 3 9 4 9 6 5	5 9 3 8 6 3 5 6
TABLE comparative.			Réduction des Barriques en hectolitres.
1 0 0 0 0	ROUEN.	1 9 5 0 3 1 3 1	5 1 2 7 3 8 2
2 0 0 0 0		3 9 0 0 6 2 6 2	1 0 2 5 4 7 6 4
3 0 0 0 0		5 8 5 0 9 3 9 3	1 5 3 8 8 1 4 5
4 0 0 0 0		7 8 0 1 2 5 2 4	2 0 5 0 9 5 2 7
5 0 0 0 0		9 7 5 1 5 6 5 6	2 5 6 3 6 9 6 9
6 0 0 0 0		1 1 7 0 1 8 7 8 7	3 0 7 6 4 2 9 1
7 0 0 0 0		1 3 6 5 2 1 9 1 8	3 5 8 9 1 6 7 3
8 0 0 0 0		1 5 6 0 2 5 0 4 9	4 1 0 1 9 0 5 5
9 0 0 0 0		1 7 5 5 2 8 1 8 0	4 6 1 4 6 4 3 6

CHAPITRE IV. — Mesures pour les Liquides.

25

TABLE comparative.		Réduction des Vedro en hectolitres.	Réduction des Hectolitres en Vedro.
1 0 0 0 0	RUSSIE.	1 2 2 9 8 5 6	8 1 3 1.0 3 5 1
2 0 0 0 0		2 4 5 9 7 1 1	1 6 2 6 2 0 7 0 3
3 0 0 0 0		3 6 8 9 5 6 7	2 4 3 9 3 1 0 5 4
4 0 0 0 0		4 9 1 9 4 2 3	3 2 5 2 4 1 4 0 6
5 0 0 0 0		6 1 4 9 2 7 9	4 0 6 5 5 1 7 5 7
6 0 0 0 0		7 3 7 9 1 3 4	4 8 7 8 6 2 1 0 9
7 0 0 0 0		8 6 0 8 9 9 0	5 6 9 1 7 2 4 6 0
8 0 0 0 0		9 8 3 8 8 4 6	6 5 0 4 8 2 8 1 2
9 0 0 0 0		1 1 0 6 8 7 0 1	7 3 1 7 9 3 1 6 3
TABLE comparative.		Réduction des Mass en hectolitres.	Réduction des Hectolitres en Mass.
1 0 0 0 0	SCHAFPOUSE.	1 3 0 9 2 0	7 6 3 8 2 4 5 3 7
2 0 0 0 0		2 6 1 8 4 0	1 5 2 7 6 4 9 0 7 3
3 0 0 0 0		3 9 2 7 6 0	2 2 9 1 4 7 3 6 1 0
4 0 0 0 0		5 2 3 6 8 0	3 0 5 5 2 9 8 1 4 7
5 0 0 0 0		6 5 4 6 0 1	3 8 1 9 1 2 2 6 8 3
6 0 0 0 0		7 8 5 5 2 1	4 5 8 2 9 4 7 2 2 0
7 0 0 0 0		9 1 6 4 4 1	5 3 4 6 7 7 1 7 5 7
8 0 0 0 0		1 0 4 7 3 6 1	6 1 1 0 5 9 6 2 9 5
9 0 0 0 0		1 1 7 8 2 8 1	6 8 7 4 4 2 0 8 3 0
TABLE comparative.		Réduction des Stubgen en hectolitres.	Réduction des Hectolitres en Stubgen.
1 0 0 0 0	STRALSUND.	3 6 6 9 7 3	2 7 2 4 9 9 5 6 0
2 0 0 0 0		7 3 3 9 4 6	5 4 4 9 9 9 1 1 9
3 0 0 0 0		1 1 0 0 9 1 9	8 1 7 4 9 8 6 7 9
4 0 0 0 0		1 4 6 7 8 9 2	1 0 8 9 9 9 8 2 3 9
5 0 0 0 0		1 8 3 4 8 6 5	1 3 0 2 4 9 7 7 9 8
6 0 0 0 0		2 2 0 1 8 3 8	1 6 3 4 9 9 7 3 5 8
7 0 0 0 0		2 5 6 8 8 1 1	1 9 0 7 4 9 6 9 1 8
8 0 0 0 0		2 9 3 5 7 8 5	2 1 7 9 9 9 6 4 7 8
9 0 0 0 0		3 3 0 2 7 5 8	2 4 5 2 4 9 6 0 3 7
TABLE comparative.		Réduction des Ohms en hectolitres.	Réduction des Hectolitres en Ohms.
1 0 0 0 0	STAMBOURG.	4 6 0 1 3 5 5	2 1 7 3 2 7 2 9
2 0 0 0 0		9 2 0 2 7 1 0	4 3 4 6 5 4 5 8
3 0 0 0 0		1 3 8 0 4 0 6 5	6 5 1 9 8 1 8 7
4 0 0 0 0		1 8 4 0 5 4 2 0	8 6 9 3 0 9 1 6
5 0 0 0 0		2 3 0 0 6 7 7 5	1 0 8 6 6 3 6 4 5
6 0 0 0 0		2 7 6 0 8 1 3 0	1 3 0 3 9 6 3 7 4
7 0 0 0 0		3 2 2 0 9 4 8 5	1 5 2 1 2 9 1 0 2
8 0 0 0 0		3 6 8 1 0 8 4 0	1 7 3 8 6 1 8 3 1
9 0 0 0 0		4 1 4 1 2 1 9 5	1 9 5 5 9 4 5 6 0
TABLE comparative.		Réduction des Kams en hectolitres.	Réduction des Hectolitres en Kams.
1 0 0 0 0	SUÈDE.	2 5 5 8 8 9	3 9 0 7 9 3 9 5 7
2 0 0 0 0		5 1 1 7 7 9	7 8 1 5 8 7 9 1 5
3 0 0 0 0		7 6 7 6 6 8	1 1 7 2 3 8 1 8 7 2
4 0 0 0 0		1 0 2 3 5 5 7	1 5 6 3 1 7 5 8 2 9
5 0 0 0 0		1 2 7 9 4 4 7	1 9 5 3 9 6 9 7 8 7
6 0 0 0 0		1 5 3 5 3 3 6	2 3 4 4 7 6 3 7 4 4
7 0 0 0 0		1 7 9 1 2 2 5	2 7 3 5 5 5 7 7 0 1
8 0 0 0 0		2 0 4 7 1 1 5	3 1 2 6 3 5 1 6 5 9
9 0 0 0 0		2 3 0 3 0 0 4	3 5 1 7 1 4 5 6 1 6

TABLE comparative.		Réduction des Salmes en hectolitres.	Réduction des Hectolitres en Salmes.
1 0 0 0 0	TARENTE	1 9 0 0 5 3 6 3	5 2 6 1 6 7 3
2 0 0 0 0		3 8 0 1 0 7 2 5	1 0 5 2 3 3 4 6
3 0 0 0 0		5 7 0 1 6 0 8 8	1 5 7 8 5 0 1 8
4 0 0 0 0		7 6 0 2 1 4 5 0	2 1 0 4 6 6 9 1
5 0 0 0 0		9 5 0 2 6 8 1 3	2 6 3 0 8 3 6 4
6 0 0 0 0		1 1 4 0 3 2 1 7 6	3 1 5 7 0 0 3 7
7 0 0 0 0		1 3 3 0 3 7 5 3 8	3 6 8 3 1 7 1 0
8 0 0 0 0		1 5 2 0 4 2 9 0 1	4 2 0 9 3 3 8 2
9 0 0 0 0		1 7 1 0 4 8 2 6 3	4 7 3 5 5 0 5 5
TABLE comparative.			Réduction des Ornes en hectolitres.
1 0 0 0 0	TARISTE Orne de Vin.	5 6 4 5 1 1 9	1 7 7 1 4 4 1 8
2 0 0 0 0		1 1 2 9 0 2 3 8	3 5 4 2 8 8 3 6
3 0 0 0 0		1 6 9 3 5 3 5 7	5 3 1 4 3 2 5 5
4 0 0 0 0		2 2 5 8 0 4 7 6	7 0 8 5 7 6 7 3
5 0 0 0 0		2 8 2 2 5 5 9 5	8 8 5 7 2 0 9 1
6 0 0 0 0		3 3 8 7 0 7 1 4	1 0 6 2 8 6 5 0 9
7 0 0 0 0		3 9 5 1 5 8 3 3	1 2 4 0 0 0 9 2 8
8 0 0 0 0		4 5 1 6 0 9 5 2	1 4 1 7 1 5 3 4 6
9 0 0 0 0		5 0 8 0 6 0 7 1	1 5 9 4 2 9 7 6 4
TABLE comparative.			Réduction des Millerolles en hectolitres.
1 0 0 0 0	TUNIS	6 4 2 4 6 0 2	1 5 5 6 5 1 4 3
2 0 0 0 0		1 2 8 4 9 2 0 4	3 1 1 3 0 2 8 6
3 0 0 0 0		1 9 2 7 3 8 0 6	4 6 6 9 5 4 3 0
4 0 0 0 0		2 5 6 9 8 4 0 8	6 2 2 6 0 5 7 3
5 0 0 0 0		3 2 1 2 3 0 1 0	7 7 8 2 5 7 1 6
6 0 0 0 0		3 8 5 4 7 6 1 3	9 3 3 9 0 8 5 9
7 0 0 0 0		4 4 9 7 2 2 1 5	1 0 8 9 5 6 0 0 2
8 0 0 0 0		5 1 3 9 6 8 1 7	1 2 4 5 2 1 1 4 5
9 0 0 0 0		5 7 8 2 1 4 1 9	1 4 0 0 8 6 2 8 9
TABLE comparative.			Réduction des Mettars en hectolitres.
1 0 0 0 0	TUNIS Mettar d'huile.	1 9 2 3 0 7 7	5 2 0 0 0 0 0 0
2 0 0 0 0		3 8 4 6 1 5 4	1 0 4 0 0 0 0 0 0
3 0 0 0 0		5 7 6 9 2 3 1	1 5 6 0 0 0 0 0 0
4 0 0 0 0		7 6 9 2 3 0 8	2 0 8 0 0 0 0 0 0
5 0 0 0 0		9 6 1 5 3 8 5	2 6 0 0 0 0 0 0 0
6 0 0 0 0		1 1 5 3 8 4 6 2	3 1 2 0 0 0 0 0 0
7 0 0 0 0		1 3 4 6 1 5 3 8	3 6 4 0 0 0 0 0 0
8 0 0 0 0		1 5 3 8 4 6 1 5	4 1 6 0 0 0 0 0 0
9 0 0 0 0		1 7 3 0 7 6 9 2	4 6 8 0 0 0 0 0 0
TABLE comparative.			Réduction des Rubbi en hectolitres.
1 0 0 0 0	TURIN	9 3 2 3 1 0	1 0 7 2 6 0 4 6 4
2 0 0 0 0		1 8 6 4 6 2 0	2 1 4 5 2 0 9 2 8
3 0 0 0 0		2 7 9 6 9 3 0	3 2 1 7 8 1 3 9 2
4 0 0 0 0		3 7 2 9 2 4 0	4 2 9 0 4 1 8 5 6
5 0 0 0 0		4 6 6 1 5 5 0	5 3 6 3 0 2 3 2 0
6 0 0 0 0		5 5 9 3 8 6 0	6 4 3 5 6 2 7 8 4
7 0 0 0 0		6 5 2 6 1 7 0	7 5 0 8 2 3 2 4 8
8 0 0 0 0		7 4 5 8 4 8 0	8 5 8 0 8 3 7 1 2
9 0 0 0 0		8 3 9 0 7 9 0	9 6 5 3 4 4 1 7 6

CHAPITRE IV. — Mesures pour les Liquides. 27

TABLE comparative.		Réduction des Arrobas en hectolitres.	Réduction des Hectolitres en Arrobas.
1 0 0 0 0	VALENCE	1 1 3 6 6 2 5	8 7 9 7 9 7 7 8
2 0 0 0 0		2 2 7 3 2 5 0	1 7 5 9 5 9 5 5 6
3 0 0 0 0		3 4 0 9 8 7 4	2 6 3 9 3 9 3 3 4
4 0 0 0 0		4 5 4 6 4 9 9	3 5 1 9 1 9 1 1 3
5 0 0 0 0		5 6 8 3 1 2 4	4 3 9 8 9 8 8 9 1
6 0 0 0 0		6 8 1 9 7 4 9	5 2 7 8 7 8 6 6 9
7 0 0 0 0		7 9 5 6 3 7 3	6 1 5 8 5 8 4 4 7
8 0 0 0 0		9 0 9 2 9 9 8	7 0 3 8 3 8 2 2 5
9 0 0 0 0		1 0 2 2 9 6 2 3	7 9 1 8 1 8 0 0 3
TABLE comparative.		Réduction des Secchi en hectolitres.	Réduction des Hectolitres en Secchi.
1 0 0 0 0	VENISE	1 0 3 6 7 8 2	9 6 4 5 2 3 3 1
2 0 0 0 0		2 0 7 3 5 6 3	1 9 2 9 0 4 6 6 2
3 0 0 0 0		3 1 1 1 0 3 4 5	2 8 9 3 5 6 9 9 3
4 0 0 0 0		4 1 4 7 1 2 6	3 8 5 8 0 9 3 2 4
5 0 0 0 0		5 1 8 3 9 0 8	4 8 2 2 6 1 6 5 5
6 0 0 0 0		6 2 2 0 6 8 9	5 7 8 7 1 3 9 8 6
7 0 0 0 0		7 2 5 7 4 7 1	6 7 5 1 6 6 3 1 7
8 0 0 0 0		8 2 9 4 2 5 3	7 7 1 6 1 8 6 4 8
9 0 0 0 0		9 3 3 1 0 3 4	8 6 8 0 7 0 9 7 9
TABLE comparative.		Réduction des Barille en hectolitres.	Réduction des Hectolitres en Barille.
1 0 0 0 0	VENISE Barilla d'huile.	6 4 4 1 3 7 7	1 5 5 2 4 6 3 1
2 0 0 0 0		1 2 8 8 2 7 5 4	3 1 0 4 9 2 6 2
3 0 0 0 0		1 9 3 2 4 1 3 1	4 6 5 7 3 8 9 2
4 0 0 0 0		2 5 7 6 5 5 0 8	6 2 0 9 8 5 2 3
5 0 0 0 0		3 2 2 0 6 8 8 5	7 7 6 2 3 1 5 4
6 0 0 0 0		3 8 6 4 8 2 6 2	9 3 1 4 7 7 8 5
7 0 0 0 0		4 5 0 8 9 6 3 9	1 0 8 6 7 2 4 1 6
8 0 0 0 0		5 1 5 3 1 0 1 6	1 2 4 1 9 7 0 4 6
9 0 0 0 0		5 7 9 7 2 3 9 3	1 3 9 7 2 1 6 7 7
TABLE comparative.		Réduction des Brente en hectolitres.	Réduction des Hectolitres en Brente.
1 0 0 0 0	VÉRONNE	7 0 7 5 0 0 0	1 4 1 3 4 2 7 6
2 0 0 0 0		1 4 1 5 0 0 0 0	2 8 2 6 8 5 5 1
3 0 0 0 0		2 1 2 2 5 0 0 0	4 2 4 0 2 8 2 7
4 0 0 0 0		2 8 3 0 0 0 0 0	5 6 5 3 7 1 0 2
5 0 0 0 0		3 5 3 7 5 0 0 0	7 0 6 7 1 3 7 8
6 0 0 0 0		4 2 4 5 0 0 0 0	8 4 8 0 5 6 5 4
7 0 0 0 0		4 9 5 2 5 0 0 0	9 8 9 3 9 9 2 9
8 0 0 0 0		5 6 6 0 0 0 0 0	1 1 3 0 7 4 2 0 5
9 0 0 0 0		6 3 6 7 5 0 0 0	1 2 7 2 0 8 4 8 0
TABLE comparative.		Réduction des Basses en hectolitres.	Réduction des Hectolitres en Basses.
1 0 0 0 0	VÉRONNE	4 6 2 1 8 8	2 1 6 3 6 2 3 0 9
2 0 0 0 0		9 2 4 3 7 5	4 3 2 7 2 4 6 1 7
3 0 0 0 0		1 3 8 6 5 6 3	6 4 9 0 8 6 9 2 6
4 0 0 0 0		1 8 4 8 7 5 1	8 6 5 4 4 9 2 3 5
5 0 0 0 0		2 3 1 0 9 3 9	1 0 8 1 8 1 1 5 4 3
6 0 0 0 0		2 7 7 3 1 2 6	1 2 9 8 1 7 3 8 5 2
7 0 0 0 0		3 2 3 5 3 1 4	1 5 1 4 5 3 6 1 6 1
8 0 0 0 0		3 6 9 7 5 0 2	1 7 3 0 8 9 8 4 7 0
9 0 0 0 0		4 1 5 9 6 8 9	1 9 4 7 2 6 0 7 7 8

TABLE comparative.		Réduction des Bozze en hectolitres.	Réduction des Hectolitres en Bozze.
1 000 00	VICENCE.	9 50 15 53	1 05 24 59 5
2 000 00		19 00 31 10 7	2 10 49 19 0
3 000 00		28 50 46 66 0	3 15 73 78 5
4 000 00		38 00 62 11 4	4 20 98 37 9
5 000 00		47 50 77 67	5 26 22 97 4
6 000 00		57 00 93 20	6 31 47 56 9
7 000 00		66 51 08 74	7 36 72 16 4
8 000 00		76 01 24 27	8 41 96 75 9
9 000 00		85 51 39 80	9 47 21 35 4
TABLE comparative.		Réduction des Eimers en hectolitres.	Réduction des Hectolitres en Eimers.
1 000 00	VIENNE.	5 64 54 34	1 77 13 42 9
2 000 00		11 29 08 69	3 54 26 85 7
3 000 00		16 93 63 03	5 31 40 28 6
4 000 00		22 58 17 38	7 08 53 71 5
5 000 00		28 22 71 72	8 56 67 14 3
6 000 00		33 87 26 06	10 62 80 57 2
7 000 00		39 51 80 41	12 39 94 00 1
8 000 00		45 16 34 75	14 17 07 43 0
9 000 00		50 80 89 10	15 94 20 85 8
TABLE comparative.		Réduction des Viertels en hectolitres.	Réduction des Hectolitres en Viertels.
1 000 00	WISMAR.	7 24 02 8	1 38 11 62 1 4
2 000 00		14 48 05 6	2 76 23 24 2 8
3 000 00		21 72 08 4	4 14 34 86 4 2
4 000 00		28 96 11 2	5 52 46 48 5 6
5 000 00		36 20 14 0	6 90 58 10 7 0
6 000 00		43 44 16 8	8 28 69 72 8 4
7 000 00		50 68 19 6	9 66 81 34 9 8
8 000 00		57 92 22 4	1 10 49 29 7 1 2
9 000 00		65 16 25 2	1 24 30 45 9 2 6
TABLE comparative.		Réduction des Barils en hectolitres.	Réduction des Hectolitres en Barils.
1 000 00	ZANTE.	6 67 01 53	1 49 92 16 0
2 000 00		13 34 03 06	2 99 84 32 0
3 000 00		20 01 04 59	4 49 76 48 0
4 000 00		26 68 06 11	5 99 68 64 1
5 000 00		33 35 07 64	7 49 60 80 1
6 000 00		40 02 09 17	8 99 52 96 1
7 000 00		46 69 10 70	1 04 94 51 2 1
8 000 00		53 36 12 23	1 19 93 72 8 1
9 000 00		60 03 13 76	1 34 92 29 4 4 1
TABLE comparative.		Réduction des Stubgen en hectolitres.	Réduction des Hectolitres en Stubgen.
1 000 00	ZELL.	3 66 97 3	2 72 49 95 6 0
2 000 00		7 33 94 6	5 44 99 91 1 0
3 000 00		11 00 91 9	8 17 49 86 7 0
4 000 00		14 67 89 2	10 89 99 82 3 0
5 000 00		18 34 86 5	13 62 49 77 9 0
6 000 00		22 01 83 8	16 34 99 73 5 0
7 000 00		25 68 81 1	19 07 49 69 1 0
8 000 00		29 35 78 5	21 79 99 64 7 0
9 000 00		33 02 75 8	24 52 49 60 3 0

TABLE comparative.		Réduction des Scheffels en hectolitres.	Réduction des Hectolitres en Scheffels.
1 0 0 0 0	PRUSSE	5 4 9 2 6 9 4	1 8 2 0 6 0 0 1
2 0 0 0 0		1 0 9 8 5 3 8 9	3 6 4 1 2 0 0 3
3 0 0 0 0		1 6 4 7 8 0 8 3	5 4 6 1 8 0 0 4
4 0 0 0 0		2 1 9 7 0 7 7 7	7 2 8 2 4 0 0 6
5 0 0 0 0		2 7 4 6 3 4 7 1	9 1 0 3 0 0 0 7
6 0 0 0 0		3 2 9 5 6 1 6 6	1 0 9 2 3 6 0 0 9
7 0 0 0 0		3 8 4 4 8 8 6 0	1 2 7 4 4 2 0 1 0
8 0 0 0 0		4 3 9 4 1 5 5 4	1 4 5 6 4 8 0 1 2
9 0 0 0 0		4 9 4 3 4 2 4 8	1 6 3 8 5 4 0 1 3
TABLE comparative.		Réduction des Staja en hectolitres.	Réduction des Hectolitres en Staja.
1 0 0 0 0	RAUUSE	1 4 9 7 2 5 0 1	6 6 7 8 9 1 1
2 0 0 0 0		2 9 9 4 5 0 0 2	1 3 3 5 7 8 2 2
3 0 0 0 0		4 4 9 1 7 5 0 3	2 0 0 3 6 7 3 2
4 0 0 0 0		5 9 8 9 0 0 0 5	2 6 7 1 5 6 4 3
5 0 0 0 0		7 4 8 6 2 5 0 6	3 3 3 9 4 5 5 4
6 0 0 0 0		8 9 8 3 5 0 0 7	4 0 0 7 3 4 6 5
7 0 0 0 0		1 0 4 8 0 7 5 0 8	4 6 7 5 2 3 7 6
8 0 0 0 0		1 1 9 7 8 0 0 0 9	5 3 4 3 1 2 8 6
9 0 0 0 0		1 3 4 7 5 2 5 1 0	6 0 1 1 0 1 9 7
TABLE comparative.		Réduction des Maass en hectolitres.	Réduction des Hectolitres en Maass.
1 0 0 0 0	RATSBONNE	2 6 3 6 1 6 2 2	3 7 9 3 3 9 3
2 0 0 0 0		5 2 7 2 3 2 4 4	7 5 8 6 7 8 7
3 0 0 0 0		7 9 0 8 4 8 6 7	1 1 3 8 0 1 8 0
4 0 0 0 0		1 0 5 4 4 6 4 8 9	1 5 1 1 7 3 5 7 3
5 0 0 0 0		1 3 1 8 0 8 1 1 1	1 8 9 6 6 9 6 6
6 0 0 0 0		1 5 8 1 6 9 7 3 3	2 2 7 6 0 3 6 0
7 0 0 0 0		1 8 4 5 3 1 3 5 6	2 6 5 5 3 7 5 3
8 0 0 0 0		2 1 0 8 9 2 9 7 8	3 0 3 4 7 1 4 6
9 0 0 0 0		2 3 7 2 5 4 6 0 0	3 4 1 4 0 5 3 9
TABLE comparative.		Réduction des Tonnes en hectolitres.	Réduction des Hectolitres en Tonnes.
1 0 0 0 0	REYHL	1 1 8 8 4 4 6 1	8 4 1 4 3 4 9
2 0 0 0 0		2 3 7 6 8 9 2 2	1 6 8 2 8 6 9 7
3 0 0 0 0		3 5 6 5 3 3 8 3	2 5 2 4 3 0 4 6
4 0 0 0 0		4 7 5 3 7 8 4 4	3 3 6 5 7 3 9 5
5 0 0 0 0		5 9 4 2 2 3 0 5	4 2 0 7 1 7 4 3
6 0 0 0 0		7 1 3 0 6 7 6 7	5 0 4 8 6 0 9 2
7 0 0 0 0		8 3 1 9 1 2 2 8	5 8 9 0 0 4 4 1
8 0 0 0 0		9 5 0 7 5 6 8 9	6 7 3 1 4 7 9 0
9 0 0 0 0		1 0 6 9 6 0 1 5 0	7 5 7 2 9 1 3 8
TABLE comparative.		Réduction des Loop en hectolitres.	Réduction des Hectolitres en Loop.
1 0 0 0 0	RIGA	6 8 4 1 5 6 8	1 4 6 1 6 5 3 2
2 0 0 0 0		1 3 6 8 3 1 3 7	2 9 2 3 3 0 6 4
3 0 0 0 0		2 0 5 2 4 7 0 5	4 3 8 4 9 5 9 5
4 0 0 0 0		2 7 3 6 6 2 7 3	5 8 4 6 6 1 2 7
5 0 0 0 0		3 4 2 0 7 8 4 1	7 3 0 8 2 6 5 9
6 0 0 0 0		4 1 0 4 9 4 1 0	8 7 6 9 9 1 9 1
7 0 0 0 0		4 7 8 9 0 9 7 8	1 0 2 3 1 5 7 2 2
8 0 0 0 0		5 4 7 3 2 5 4 6	1 1 6 9 3 2 2 5 4
9 0 0 0 0		6 1 5 7 4 1 1 4	1 3 1 5 4 8 7 8 6

TABLE comparative.		Réduction des Boisseaux en hectolitres.	Réduction des Hectolitres en Boisseaux.
1 0 0 0 0	ROCHELLE.	3 2 8 2 9 2 1	3 0 4 6 0 6 7 6
2 0 0 0 0		6 5 6 5 8 4 3	6 0 9 2 1 3 5 1
3 0 0 0 0		9 8 4 8 7 6 4	9 1 3 8 2 0 2 7
4 0 0 0 0		1 3 1 3 1 6 8 5	1 2 1 8 4 2 7 0 2
5 0 0 0 0		1 6 4 1 4 6 0 6	1 5 2 3 0 3 3 7 8
6 0 0 0 0		1 9 6 9 7 5 2 8	1 8 2 7 6 4 0 5 3
7 0 0 0 0		2 2 9 8 0 4 4 9	2 1 3 2 2 4 7 2 9
8 0 0 0 0		2 6 2 6 3 3 7 0	2 4 3 6 8 5 4 0 4
9 0 0 0 0		2 9 5 4 6 2 9 2	2 7 4 1 4 6 0 8 0
TABLE comparative.		Réduction des Rubbi en hectolitres.	Réduction des Hectolitres en Rubbi.
1 0 0 0 0	ROME.	2 9 4 2 8 8 1 0	3 3 9 8 0 3 1
2 0 0 0 0		5 8 8 5 7 6 1 0	6 7 9 6 0 6 2
3 0 0 0 0		8 8 2 8 6 4 2 0	1 0 1 9 4 0 9 3
4 0 0 0 0		1 1 7 7 1 5 2 3 0	1 3 5 9 2 1 2 4
5 0 0 0 0		1 4 7 1 4 4 0 3 0	1 6 9 9 0 1 5 5
6 0 0 0 0		1 7 6 5 7 2 8 4 0	2 0 3 8 8 1 8 6
7 0 0 0 0		2 0 6 0 0 1 6 5 0	2 3 7 8 6 2 1 7
8 0 0 0 0		2 3 5 4 3 0 4 5 0	2 7 1 8 4 2 4 8
9 0 0 0 0		2 6 4 8 5 9 2 6 0	3 0 5 8 2 2 7 9
TABLE comparative.		Réduction des Scheffels en hectolitres.	Réduction des Hectolitres en Scheffels.
1 0 0 0 0	ROSTOCK.	3 8 8 0 6 0 0	2 5 7 7 2 7 9 6
2 0 0 0 0		7 7 6 1 2 0 0	5 1 5 4 5 5 9 3
3 0 0 0 0		1 1 6 4 1 8 0 0	7 7 3 1 8 3 8 9
4 0 0 0 0		1 5 5 2 2 4 0 0	1 0 3 0 9 1 1 8 6
5 0 0 0 0		1 9 4 0 3 0 0 0	1 2 8 8 6 3 9 8 2
6 0 0 0 0		2 3 2 8 3 6 0 0	1 5 4 6 3 6 7 7 9
7 0 0 0 0		2 7 1 6 4 2 0 0	1 8 0 4 0 9 5 7 5
8 0 0 0 0		3 1 0 4 4 8 0 0	2 0 6 1 8 2 3 7 2
9 0 0 0 0		3 4 9 2 5 4 0 0	2 3 1 9 5 5 1 6 8
TABLE comparative.		Réduction des Sack en hectolitres.	Réduction des Hectolitres en Sack.
1 0 0 0 0	ROTTERDAM.	1 0 2 9 9 0 5 0	9 7 0 9 6 3 4
2 0 0 0 0		2 0 5 9 8 0 9 9	1 9 4 1 9 2 6 7
3 0 0 0 0		3 0 8 9 7 1 4 9	2 9 1 2 8 9 0 1
4 0 0 0 0		4 1 1 9 6 1 9 9	3 8 8 3 8 5 3 5
5 0 0 0 0		5 1 4 9 5 2 4 8	4 8 5 4 8 1 6 9
6 0 0 0 0		6 1 7 9 4 2 9 8	5 8 2 5 7 8 0 2
7 0 0 0 0		7 2 0 9 3 3 4 8	6 7 9 6 7 4 3 6
8 0 0 0 0		8 2 3 9 2 3 9 8	7 7 6 7 7 0 7 0
9 0 0 0 0		9 2 6 9 1 4 4 7	8 7 3 8 6 7 0 3
TABLE comparative.		Réduction des Setiers en hectolitres.	Réduction des Hectolitres en Setiers.
1 0 0 0 0	ROUEN.	1 7 8 2 2 9 9 0	5 6 1 0 7 3 1
2 0 0 0 0		3 5 6 4 5 9 7 9	1 1 2 2 1 4 6 2
3 0 0 0 0		5 3 4 6 8 9 6 9	1 6 8 3 2 1 9 3
4 0 0 0 0		7 1 2 9 1 9 5 8	2 2 4 4 2 9 2 4
5 0 0 0 0		8 9 1 1 4 9 4 8	2 8 0 5 3 6 5 5
6 0 0 0 0		1 0 6 9 3 7 9 3 7	3 3 6 6 4 3 8 6
7 0 0 0 0		1 2 4 7 6 0 9 2 7	3 9 2 7 5 1 1 7
8 0 0 0 0		1 4 2 5 8 3 9 1 6	4 4 8 8 5 8 4 8
9 0 0 0 0		1 6 0 4 0 6 9 0 6	5 0 4 9 6 5 7 9

CHAPITRE V. — Mesures de Capacité.

27

TABLE comparative.		Réduction des Chetwerts en hectolitres.	Réduction des Hectolitres en Chetwerts.
1 0 0 0 0	RUSSIE.	2 0 8 9 8 0 0 3	4 7 8 5 1 4 6
2 0 0 0 0		4 1 7 9 6 0 0 7	9 5 7 0 2 9 2
3 0 0 0 0		6 2 6 9 4 0 1 0	1 4 3 5 5 4 3 8
4 0 0 0 0		8 3 5 9 2 0 1 4	1 9 1 4 0 5 8 4
5 0 0 0 0		1 0 4 4 9 0 0 1 7	2 3 9 2 5 7 3 0
6 0 0 0 0		1 2 5 3 8 8 0 2 1	2 8 7 1 0 8 7 7
7 0 0 0 0		1 4 6 2 8 6 0 2 4	3 3 4 9 6 0 2 3
8 0 0 0 0		1 6 7 1 8 4 0 2 8	3 8 2 8 1 1 6 6
9 0 0 0 0		1 8 8 0 8 2 0 3 1	4 3 0 6 6 3 1 5
TABLE comparative.		Réduction des Charges en hectolitres.	Réduction des Hectolitres en Charges.
1 0 0 0 0	SAINT-GALL.	7 2 8 7 8 8 7	1 3 7 2 1 3 9 8
2 0 0 0 0		1 4 5 7 5 7 7 4	2 7 4 4 2 7 9 7
3 0 0 0 0		2 1 8 6 3 6 6 1	4 1 1 6 4 1 9 6
4 0 0 0 0		2 9 1 5 1 5 4 8	5 4 8 8 5 5 9 4
5 0 0 0 0		3 6 4 3 9 4 3 4	6 8 6 0 6 9 9 3
6 0 0 0 0		4 3 7 2 7 3 2 1	8 2 3 2 8 3 9 1
7 0 0 0 0		5 1 0 1 5 2 0 8	9 6 0 4 9 7 9 0
8 0 0 0 0		5 8 3 0 3 0 9 5	1 0 9 7 7 1 1 8 8
9 0 0 0 0		6 5 5 9 0 9 8 2	1 2 3 4 9 2 5 8 7
TABLE comparative.		Réduction des Boisseaux en hectolitres.	Réduction des Hectolitres en Boisseaux.
1 0 0 0 0	SAINT-MALO.	4 4 0 9 8 6 7	2 2 6 7 6 4 2 2
2 0 0 0 0		8 8 1 9 7 0 3	4 5 3 5 2 8 4 4
3 0 0 0 0		1 3 2 2 9 6 0 0	6 8 0 2 9 2 6 6
4 0 0 0 0		1 7 6 3 9 4 6 7	9 0 7 0 5 6 8 8
5 0 0 0 0		2 2 0 4 9 3 3 4	1 1 3 3 8 2 1 1 0
6 0 0 0 0		2 6 4 5 9 2 0 1	1 3 6 0 5 8 5 3 2
7 0 0 0 0		3 0 8 6 9 0 6 8	1 5 8 7 3 4 9 5 4
8 0 0 0 0		3 5 2 7 8 9 3 4	1 8 1 4 1 1 3 7 6
9 0 0 0 0		3 9 6 8 8 8 0 1	2 0 4 0 8 7 7 9 8
TABLE comparative.		Réduction des Setiers en hectolitres.	Réduction des Hectolitres en Setiers.
1 0 0 0 0	SAINT-VALÉRY.	1 5 3 4 5 4 2 5	6 5 1 6 6 0 0
2 0 0 0 0		3 0 6 9 0 8 5 1	1 3 0 3 3 2 0 0
3 0 0 0 0		4 6 0 3 6 2 7 6	1 9 5 4 9 8 0 0
4 0 0 0 0		6 1 3 8 1 7 0 2	2 6 0 6 6 4 0 0
5 0 0 0 0		7 6 7 2 7 1 2 7	3 2 5 8 3 0 0 0
6 0 0 0 0		9 2 0 7 2 5 5 2	3 9 0 9 9 6 0 0
7 0 0 0 0		1 0 7 4 1 7 9 7 8	4 5 6 1 6 2 0 0
8 0 0 0 0		1 2 2 7 6 3 4 0 3	5 2 1 3 2 8 0 0
9 0 0 0 0		1 3 8 1 0 8 8 2 8	5 8 6 4 9 4 0 0
TABLE comparative.		Réduction des Killows en hectolitres.	Réduction des Hectolitres en Killows.
1 0 0 0 0	SALONIQUE.	1 9 5 0 3 1 3 1	5 1 2 7 3 8 2
2 0 0 0 0		3 9 0 0 6 2 6 2	1 0 2 5 4 7 6 4
3 0 0 0 0		5 8 5 0 9 3 9 3	1 5 3 8 2 1 4 5
4 0 0 0 0		7 8 0 1 2 5 2 4	2 0 5 0 9 5 2 7
5 0 0 0 0		9 7 5 1 5 6 5 6	2 5 6 3 6 9 0 9
6 0 0 0 0		1 1 7 0 1 8 7 8 7	3 0 7 6 4 2 9 1
7 0 0 0 0		1 3 6 5 2 1 9 1 8	3 5 8 9 1 6 7 3
8 0 0 0 0		1 5 6 0 2 5 0 4 9	4 1 0 1 9 0 5 5
9 0 0 0 0		1 7 5 5 2 8 1 8 0	4 6 1 4 6 4 3 6

TABLE comparative.		Réduction des Starelli en hectolitres.	Réduction des Hectolitres en Starelli.
1 0 0 0 0	SANDAIGNE	4 9 0 1 5 7 0	2 0 4 0 1 6 2 6
2 0 0 0 0		9 8 0 3 1 4 0	4 0 8 0 3 2 5 2
3 0 0 0 0		1 4 7 0 4 7 1 0	6 1 2 0 4 8 7 8
4 0 0 0 0		1 9 6 0 6 2 8 0	8 1 6 0 6 5 0 4
5 0 0 0 0		2 4 5 0 7 8 5 0	1 0 2 0 0 8 1 3 0
6 0 0 0 0		2 9 4 0 9 4 2 0	1 2 2 4 0 9 7 5 6
7 0 0 0 0		3 4 3 1 0 9 9 1	1 4 2 8 1 1 3 8 3
8 0 0 0 0		3 9 2 1 2 5 6 1	1 6 3 2 1 3 0 0 9
9 0 0 0 0		4 4 1 1 4 1 3 1	1 8 3 6 1 4 6 3 5
TABLE comparative.		Réduction des Salmes en hectolitres.	Réduction des Hectolitres en Salmes.
1 0 0 0 0	SICILE Salmes gross.	3 4 2 6 7 2 0 0	2 9 1 8 2 3 6
2 0 0 0 0		6 8 5 3 4 4 0 0	5 8 3 6 4 7 2
3 0 0 0 0		1 0 2 8 0 1 6 0 0	8 7 4 4 7 0 8
4 0 0 0 0		1 3 7 0 6 8 8 0 0	1 1 6 7 2 9 4 4
5 0 0 0 0		1 7 1 3 3 6 0 0 0	1 4 5 9 1 1 8 0
6 0 0 0 0		2 0 5 6 0 5 2 0 0	1 7 5 0 9 4 1 6
7 0 0 0 0		2 3 9 8 7 0 4 0 0	2 0 4 2 7 6 5 2
8 0 0 0 0		2 7 4 1 3 7 6 0 0	2 3 3 4 5 8 8 8
9 0 0 0 0		3 0 8 4 5 4 8 0 0	2 6 2 6 4 1 2 4
TABLE comparative.		Réduction des Salmes en hectolitres.	Réduction des Hectolitres en Salmes.
1 0 0 0 0	SICILE Salmes fins.	2 7 4 1 3 7 6 0	3 6 4 7 8 0 3
2 0 0 0 0		5 4 8 2 7 5 2 0	7 2 9 5 6 0 6
3 0 0 0 0		8 2 2 4 1 2 8 0	1 0 6 4 3 4 0 9
4 0 0 0 0		2 0 9 6 5 5 0 4 0	1 4 5 9 1 2 1 2
5 0 0 0 0		1 3 7 0 6 8 8 0 0	1 8 2 3 9 0 1 5
6 0 0 0 0		1 6 4 4 8 2 5 6 0	2 1 8 8 6 8 1 8
7 0 0 0 0		1 9 1 8 9 6 3 2 0	2 5 5 3 4 6 2 1
8 0 0 0 0		2 1 9 3 1 0 0 8 0	2 9 1 8 2 4 2 4
9 0 0 0 0		2 4 6 7 2 2 8 4 0	3 2 8 3 0 2 2 7
TABLE comparative.		Réduction des Killows en hectolitres.	Réduction des Hectolitres en Killows.
1 0 0 0 0	SMYRNE	5 1 3 2 0 1 2	1 9 4 8 4 7 5 6
2 0 0 0 0		1 0 2 6 4 0 2 4	3 8 9 6 9 5 1 2
3 0 0 0 0		1 5 3 9 6 0 3 6	5 8 4 5 4 2 6 9
4 0 0 0 0		2 0 5 2 8 0 4 7	7 7 9 3 9 0 2 5
5 0 0 0 0		2 5 6 6 0 0 5 9	9 7 4 2 3 7 8 1
6 0 0 0 0		3 0 7 9 2 0 7 1	1 1 6 9 0 8 5 3 7
7 0 0 0 0		3 5 9 2 4 0 8 3	1 3 6 3 9 3 2 9 4
8 0 0 0 0		4 1 0 5 6 0 9 5	1 5 5 8 7 8 0 5 0
9 0 0 0 0		4 6 1 8 8 1 0 7	1 7 5 3 6 2 8 0 6
TABLE comparative.		Réduction des Scheffels en hectolitres.	Réduction des Hectolitres en Scheffels.
1 0 0 0 0	STETTIN.	5 2 0 7 0 5 0	1 9 2 0 4 7 3 1
2 0 0 0 0		1 0 4 1 4 1 0 1	3 8 4 0 9 4 6 1
3 0 0 0 0		1 5 6 2 1 1 5 1	5 7 6 1 4 1 9 2
4 0 0 0 0		2 0 8 2 8 2 0 1	7 6 8 1 8 9 2 3
5 0 0 0 0		2 6 0 3 5 2 5 2	9 6 0 2 3 6 5 4
6 0 0 0 0		3 1 2 4 2 3 0 2	1 1 5 2 2 8 3 8 4
7 0 0 0 0		3 6 4 4 9 3 5 3	1 3 4 4 3 3 1 1 5
8 0 0 0 0		4 1 6 5 6 4 0 3	1 5 3 6 3 7 8 4 6
9 0 0 0 0		4 6 8 6 3 4 5 3	1 7 2 8 4 2 5 7 6

TABLE comparative.		Réduction des Scheffels en hectolitres.	Réduction des Hectolitres en Scheffels.
1 0 0 0 0	STRASBUND.	3 8 9 8 0 7 3	2 5 6 5 3 7 0 0
2 0 0 0 0		7 7 9 6 1 4 6	5 1 3 0 7 4 0 0
3 0 0 0 0		1 1 6 9 4 2 2 0	7 6 9 6 1 1 0 0
4 0 0 0 0		1 5 5 9 2 2 9 3	1 0 2 6 1 4 8 0 0
5 0 0 0 0		1 9 4 9 0 3 6 6	1 2 8 2 6 8 5 0 0
6 0 0 0 0		2 3 3 8 8 4 3 9	1 5 3 9 2 2 2 0 0
7 0 0 0 0		2 7 2 8 6 5 1 2	1 7 9 5 7 5 9 0 0
8 0 0 0 0		3 1 1 8 4 5 8 5	2 0 5 2 2 9 6 0 0
9 0 0 0 0		3 5 0 8 2 6 5 9	2 3 0 8 8 3 3 0 0
TABLE comparative.			Réduction des Setiers en hectolitres.
1 0 0 0 0	STRASBOURG Setier Rural.	1 8 8 6 7 9 2	5 3 5 0 0 0 0 0 0
2 0 0 0 0		3 7 7 3 5 8 5	1 0 7 0 0 0 0 0 0 0
3 0 0 0 0		5 6 6 0 3 7 7	1 6 0 5 0 0 0 0 0 0
4 0 0 0 0		7 5 4 7 1 6 9	2 1 4 0 0 0 0 0 0 0
5 0 0 0 0		9 4 3 3 9 6 2	2 6 7 5 0 0 0 0 0 0
6 0 0 0 0		1 1 3 2 0 7 5 5	3 2 1 0 0 0 0 0 0 0
7 0 0 0 0		1 3 2 0 7 5 4 7	3 7 4 5 0 0 0 0 0 0
8 0 0 0 0		1 5 0 9 4 3 4 0	4 2 8 0 0 0 0 0 0 0
9 0 0 0 0		1 6 9 8 1 1 3 2	4 8 1 5 0 0 0 0 0 0
TABLE comparative.			Réduction des Setiers en hectolitres.
1 0 0 0 0	STRASBOURG Setier de Ville.	1 9 0 4 7 6 2	5 2 5 0 0 0 0 0 0
2 0 0 0 0		3 8 0 9 5 2 4	1 0 5 0 0 0 0 0 0 0
3 0 0 0 0		5 7 1 4 2 8 6	1 5 7 5 0 0 0 0 0 0
4 0 0 0 0		7 6 1 9 0 4 8	2 1 0 0 0 0 0 0 0 0
5 0 0 0 0		9 5 2 3 8 0 9	2 6 2 5 0 0 0 0 0 0
6 0 0 0 0		1 1 4 2 8 5 7 1	3 1 5 0 0 0 0 0 0 0
7 0 0 0 0		1 3 3 3 3 3 3 3	3 6 7 5 0 0 0 0 0 0
8 0 0 0 0		1 5 2 3 8 0 9 5	4 2 0 0 0 0 0 0 0 0
9 0 0 0 0		1 7 1 4 2 8 5 7	4 7 2 5 0 0 0 0 0 0
TABLE comparative.			Réduction des Tunna en hectolitres.
1 0 0 0 0	SUÈDE Tunna de 3 ² Kappert.	1 4 6 3 7 2 6 7	6 8 3 1 8 7 9
2 0 0 0 0		2 9 2 7 4 5 3 3	1 3 6 6 3 7 5 9
3 0 0 0 0		4 3 9 1 1 8 0 0	2 0 4 9 5 6 3 8
4 0 0 0 0		5 8 5 4 9 0 6 6	2 7 3 2 7 5 1 8
5 0 0 0 0		7 3 1 8 6 3 3 3	3 4 1 5 9 3 9 7
6 0 0 0 0		8 7 8 2 3 5 9 9	4 0 9 9 1 2 7 7
7 0 0 0 0		1 0 2 4 6 0 8 6 6	4 7 8 2 3 1 5 6
8 0 0 0 0		1 1 7 0 9 8 1 3 2	5 4 6 5 5 0 3 5
9 0 0 0 0		1 3 1 7 3 5 3 9 9	6 1 4 8 6 6 9 1 5
TABLE comparative.			Réduction des Kann en hectolitres.
1 0 0 0 0	SUÈDE.	2 7 0 6 9 9	3 6 9 4 1 3 3
2 0 0 0 0		5 4 1 3 9 9	7 3 8 8 2 6 5
3 0 0 0 0		8 1 2 0 9 9	1 1 0 8 2 3 9 8
4 0 0 0 0		1 0 8 2 7 9 8	1 4 7 7 6 5 3 1
5 0 0 0 0		1 3 5 3 4 9 6	1 8 4 7 0 6 6 4
6 0 0 0 0		1 6 2 4 1 9 7	2 2 1 6 4 7 9 7
7 0 0 0 0		1 8 9 4 8 9 7	2 5 8 5 8 9 3 0
8 0 0 0 0		2 1 6 5 5 9 6	2 9 5 5 3 0 6 2
9 0 0 0 0		2 4 3 6 2 9 6	3 3 2 4 7 1 9 5

TABLE comparative.		Réduction des Loop en hectolitres.	Réduction des Hectolitres en Loop.
1 0 0 0 0	TEXEL.	6 2 6 4 3 3 0	1 5 9 6 3 4 0 0
2 0 0 0 0		1 2 5 2 8 6 5 9	3 1 9 2 6 8 0 1
3 0 0 0 0		1 8 7 9 2 9 8 9	4 7 8 9 0 2 0 1
4 0 0 0 0		2 5 0 5 7 3 1 8	6 3 8 5 3 6 0 1
5 0 0 0 0		3 1 3 2 1 6 4 8	7 9 8 1 7 0 0 1
6 0 0 0 0		3 7 5 8 5 9 7 7	9 5 7 8 0 4 0 2
7 0 0 0 0		4 3 8 5 0 3 0 7	1 1 1 7 4 3 8 0 2
8 0 0 0 0		5 0 1 1 4 6 3 6	1 2 7 7 0 7 2 0 2
9 0 0 0 0		5 6 3 7 8 9 6 6	1 4 3 6 7 0 6 0 3
TABLE comparative.			Réduction des Staja en hectolitres.
1 0 0 0 0	TRIESTE.	8 2 7 1 7 7 1	1 2 0 8 9 3 0 9
2 0 0 0 0		1 6 5 4 3 5 4 3	2 4 1 7 8 6 1 8
3 0 0 0 0		2 4 8 1 5 3 1 4	3 6 2 6 7 9 2 7
4 0 0 0 0		3 3 0 8 7 0 8 6	4 8 3 5 7 2 3 6
5 0 0 0 0		4 1 3 5 8 8 5 7	6 0 4 4 6 5 4 4
6 0 0 0 0		4 9 6 3 0 6 2 9	7 2 5 3 5 8 5 3
7 0 0 0 0		5 7 9 0 2 4 0 0	8 4 6 2 5 1 6 2
8 0 0 0 0		6 6 1 7 4 1 7 2	9 6 7 1 4 4 7 1
9 0 0 0 0		7 4 4 4 5 9 4 3	1 0 8 8 0 3 7 8 0
TABLE comparative.			Réduction des Metzen en hectolitres.
1 0 0 0 0	TRIESTE.	6 0 6 1 9 9 8	3 4 8 0 8 8 3 6
2 0 0 0 0		1 2 1 2 3 9 9 7	6 9 6 1 7 6 7 2
3 0 0 0 0		1 8 1 8 5 9 9 5	1 0 4 4 2 6 5 0 8
4 0 0 0 0		2 4 2 4 7 9 9 4	1 3 9 2 3 5 3 4 4
5 0 0 0 0		3 0 3 0 9 9 9 2	1 7 4 0 4 4 1 8 0
6 0 0 0 0		3 6 3 7 1 9 9 1	2 0 8 8 5 3 0 1 6
7 0 0 0 0		4 2 4 3 3 9 8 9	2 4 3 6 6 1 8 5 2
8 0 0 0 0		4 8 4 9 5 9 8 8	2 7 8 4 7 0 6 8 8
9 0 0 0 0		5 4 5 5 7 9 8 6	3 1 3 2 7 9 5 2 4
TABLE comparative.			Réduction des Polonick en hectolitres.
1 0 0 0 0	TRIESTE.	3 0 4 1 7 4 4	3 2 8 7 5 8 7 5
2 0 0 0 0		6 0 8 3 4 8 8	6 5 7 5 1 7 5 0
3 0 0 0 0		9 1 2 5 2 3 2	9 8 6 2 7 6 2 5
4 0 0 0 0		1 2 1 6 6 9 7 6	1 3 1 5 0 3 5 0 0
5 0 0 0 0		1 5 2 0 8 7 2 1	1 6 4 3 7 9 3 7 5
6 0 0 0 0		1 8 2 5 0 4 6 5	1 9 7 2 5 5 2 5 1
7 0 0 0 0		2 1 2 9 2 2 0 9	2 3 0 1 3 1 1 2 6
8 0 0 0 0		2 4 3 3 3 9 5 3	2 6 3 0 0 7 0 0 1
9 0 0 0 0		2 7 3 7 5 6 9 7	2 9 5 8 8 2 8 7 6
TABLE comparative.			Réduction des Cafficos en hectolitres.
1 0 0 0 0	TUNIS.	5 3 2 7 6 5 5 6	7 5 0 7 9 9 3
2 0 0 0 0		1 0 6 5 5 3 1 1 1	1 5 0 1 5 9 8 6
3 0 0 0 0		1 5 9 8 2 9 6 6 7	2 2 5 2 3 9 7 9
4 0 0 0 0		2 1 3 1 0 6 2 2 3	3 0 0 3 1 9 7 1
5 0 0 0 0		2 6 6 3 8 2 7 7 9	3 7 5 3 9 9 6 4
6 0 0 0 0		3 1 9 6 5 9 3 3 5	4 5 0 4 7 9 5 7
7 0 0 0 0		3 7 2 9 3 5 8 9 1	5 2 5 5 5 9 5 0
8 0 0 0 0		4 2 6 2 1 2 4 4 7	6 0 0 6 3 9 4 3
9 0 0 0 0		4 7 9 4 8 9 0 0 3	6 7 5 7 1 9 3 6

CHAPITRE V. — Mesures de Capacité.

31

TABLE comparative.		Réduction des Sacchi en hectolitres.	Réduction des Hectolitres en Sacchi.
1 0 0 0 0	TURIN.	1 1 4 9 5 1 8 4	8 6 9 9 2 9 6
2 0 0 0 0		2 2 9 9 0 3 6 7	1 7 3 9 8 5 9 1
3 0 0 0 0		3 4 4 8 5 5 5 1	2 6 0 9 7 8 8 7
4 0 0 0 0		4 5 9 8 0 7 3 4	3 4 7 9 7 1 8 2
5 0 0 0 0		5 7 4 7 5 9 1 8	4 3 4 9 6 4 7 8
6 0 0 0 0		6 8 9 7 1 1 0 1	5 2 1 9 5 7 7 4
7 0 0 0 0		8 0 4 6 6 2 8 5	6 0 8 9 5 0 6 9
8 0 0 0 0		9 1 9 6 1 4 8 8	6 9 5 9 4 3 6 5
9 0 0 0 0		1 0 3 4 5 6 6 5 2	7 8 2 9 3 6 6 1
TABLE comparative.		Réduction des Immi en hectolitres.	Réduction des Hectolitres en Immi.
1 0 0 0 0	VLM.	2 2 9 7 8 4 6 5	4 3 5 1 9 0 1
2 0 0 0 0		4 5 9 5 6 9 3 1	8 7 0 3 8 0 1
3 0 0 0 0		6 8 9 3 5 3 9 6	1 3 0 5 5 7 0 2
4 0 0 0 0		9 1 9 1 3 8 6 1	1 7 4 0 7 6 0 3
5 0 0 0 0		1 1 4 8 9 2 3 2 6	2 1 7 5 9 5 0 4
6 0 0 0 0		1 3 7 8 7 0 7 9 2	2 6 1 1 1 4 0 4
7 0 0 0 0		1 6 0 8 4 9 2 5 7	3 0 4 6 3 3 0 5
8 0 0 0 0		1 8 3 8 2 7 7 2 2	3 4 8 1 5 2 0 6
9 0 0 0 0		2 0 6 8 0 6 1 8 8	3 9 1 6 7 1 0 7
TABLE comparative.		Réduction des Sack en hectolitres.	Réduction des Hectolitres en Sack.
1 0 0 0 0	UTRECHT.	9 0 2 9 5 2 1	1 1 0 7 4 7 8 4
2 0 0 0 0		1 8 0 5 9 0 4 2	2 2 1 4 9 5 6 8
3 0 0 0 0		2 7 0 8 8 5 6 4	3 3 2 2 4 3 5 3
4 0 0 0 0		3 6 1 1 8 0 8 5	4 4 2 9 9 1 3 7
5 0 0 0 0		4 5 1 4 7 6 0 6	5 5 3 7 3 9 2 1
6 0 0 0 0		5 4 1 7 7 1 2 7	6 6 4 4 8 7 0 5
7 0 0 0 0		6 3 2 0 6 6 4 9	7 7 5 2 3 4 8 9
8 0 0 0 0		7 2 2 3 6 1 7 0	8 8 5 9 8 2 7 4
9 0 0 0 0		8 1 2 6 5 6 9 1	9 9 6 7 3 0 5 8
TABLE comparative.		Réduction des Cahiz en hectolitres.	Réduction des Hectolitres en Cahiz.
1 0 0 0 0	VALENCE.	2 0 5 8 7 0 6 9	4 8 5 7 4 1 8
2 0 0 0 0		4 1 1 7 4 1 3 7	9 7 1 4 8 3 6
3 0 0 0 0		6 1 7 6 1 2 0 6	1 4 5 7 2 2 5 4
4 0 0 0 0		8 2 3 4 8 2 7 4	1 9 4 2 9 6 7 2
5 0 0 0 0		1 0 2 9 3 5 3 4 3	2 4 2 8 7 0 9 1
6 0 0 0 0		1 2 3 5 2 2 4 1 1	2 9 1 4 4 5 0 9
7 0 0 0 0		1 4 4 1 0 9 4 8 0	3 4 0 0 1 9 2 7
8 0 0 0 0		1 6 4 6 9 6 5 4 9	3 8 8 5 9 3 4 5
9 0 0 0 0		1 8 5 2 8 3 6 1 7	4 3 7 1 6 7 6 3
TABLE comparative.		Réduction des Staja en hectolitres.	Réduction des Hectolitres en Staja.
1 0 0 0 0	VENISE.	8 3 3 3 3 3 3 3	1 2 0 0 0 0 0 0
2 0 0 0 0		1 6 6 6 6 6 6 7	2 4 0 0 0 0 0 0
3 0 0 0 0		2 5 0 0 0 0 0 0	3 6 0 0 0 0 0 0
4 0 0 0 0		3 3 3 3 3 3 3 3	4 8 0 0 0 0 0 0
5 0 0 0 0		4 1 6 6 6 6 6 7	6 0 0 0 0 0 0 0
6 0 0 0 0		5 0 0 0 0 0 0 0	7 2 0 0 0 0 0 0
7 0 0 0 0		5 8 3 3 3 3 3 3	8 4 0 0 0 0 0 0
8 0 0 0 0		6 6 6 6 6 6 6 7	9 6 0 0 0 0 0 0
9 0 0 0 0		7 5 0 0 0 0 0 0	1 0 8 0 0 0 0 0 0

TABLE comparative.		Réduction des Minall en hectolitres.	Réduction des Hectolitres en Minall.
1 0 0 0 0	VÉRONÉ	3 8 1 8 1 0 3	2 6 1 8 8 6 6 0
2 0 0 0 0		7 6 3 6 2 0 6	5 2 3 7 7 3 1 9
3 0 0 0 0		1 1 4 5 4 3 0 9	7 8 5 6 5 9 7 9
4 0 0 0 0		1 5 2 7 2 4 1 2	1 0 4 7 5 4 6 3 9
5 0 0 0 0		1 9 0 9 0 5 1 5	1 3 0 9 4 3 2 9 9
6 0 0 0 0		2 2 9 0 8 6 1 8	1 5 7 1 3 1 9 5 8
7 0 0 0 0		2 6 7 2 6 7 2 1	1 8 3 3 2 0 6 1 8
8 0 0 0 0		3 0 5 4 4 8 2 4	2 0 9 5 0 9 2 7 8
9 0 0 0 0		3 4 3 6 2 9 2 7	2 3 5 6 9 7 9 3 8
TABLE comparative.		Réduction des Alqueires en hectolitres.	Réduction des Hectolitres en Alqueires.
1 0 0 0 0	VIANNAL	1 6 6 6 2 5 6	6 0 0 1 4 7 8 3
2 0 0 0 0		3 3 3 2 5 1 3	1 2 0 0 2 9 5 6 7
3 0 0 0 0		4 9 9 8 7 6 8	1 8 0 0 4 4 3 5 0
4 0 0 0 0		6 6 6 5 0 2 4	2 4 0 0 5 9 1 3 3
5 0 0 0 0		8 3 3 1 2 8 1	3 0 0 0 7 3 9 1 7
6 0 0 0 0		9 9 9 7 5 3 7	3 6 0 0 8 8 7 0 0
7 0 0 0 0		1 1 6 6 3 7 9 3	4 2 0 1 0 3 4 8 3
8 0 0 0 0		1 3 3 3 0 0 4 9	4 8 0 1 1 8 2 6 7
9 0 0 0 0		1 4 9 9 6 3 0 5	5 4 0 1 3 3 0 5 0
TABLE comparative.		Réduction des Staja en hectolitres.	Réduction des Hectolitres en Staja.
1 0 0 0 0	VICENCE	2 7 1 7 5 8 4	3 6 7 9 7 3 8 5
2 0 0 0 0		5 4 3 5 1 6 9	7 3 5 9 4 7 7 1
3 0 0 0 0		8 1 5 2 7 5 3	1 1 0 3 9 2 1 5 6
4 0 0 0 0		1 0 8 7 0 3 3 8	1 4 7 1 8 9 5 4 2
5 0 0 0 0		1 3 5 8 7 9 2 2	1 8 3 9 8 6 9 2 7
6 0 0 0 0		1 6 3 0 5 5 0 6	2 2 0 7 8 4 3 1 3
7 0 0 0 0		1 9 0 2 3 0 9 1	2 5 7 5 8 1 6 9 8
8 0 0 0 0		2 1 7 4 0 6 7 5	2 9 4 3 7 9 0 8 4
9 0 0 0 0		2 4 4 5 8 2 5 9	3 3 1 1 7 6 4 6 9
TABLE comparative.		Réduction des Metzen en hectolitres.	Réduction des Hectolitres en Metzen.
1 0 0 0 0	VIENNE	6 1 3 5 8 5 6	1 6 2 9 7 8 4 5
2 0 0 0 0		1 2 2 7 1 7 1 2	3 2 5 9 5 2 8 9
3 0 0 0 0		1 8 4 0 7 5 6 8	4 8 8 9 2 9 3 4
4 0 0 0 0		2 4 5 4 3 4 2 4	6 5 1 9 0 5 7 9
5 0 0 0 0		3 0 6 7 9 2 8 0	8 1 4 8 8 2 2 4
6 0 0 0 0		3 6 8 1 5 1 3 6	9 7 7 8 5 8 6 8
7 0 0 0 0		4 2 9 5 0 9 9 2	1 1 4 0 8 3 5 1 3
8 0 0 0 0		4 9 0 3 6 8 4 7	1 3 0 3 8 1 1 5 8
9 0 0 0 0		5 5 2 2 2 7 0 4	1 4 6 6 7 8 8 0 2
TABLE comparative.		Réduction des Scheffels en hectolitres.	Réduction des Hectolitres en Scheffels.
1 0 0 0 0	WIENBERG	1 7 8 4 2 8 2 6	5 6 0 4 4 9 3
2 0 0 0 0		3 5 6 8 5 6 5 2	1 1 2 0 8 9 8 7
3 0 0 0 0		5 3 5 2 8 4 7 8	1 6 8 1 3 4 8 0
4 0 0 0 0		7 1 3 7 1 3 0 4	2 2 4 1 7 9 7 4
5 0 0 0 0		8 9 2 1 4 1 3 0	2 8 0 2 2 4 6 7
6 0 0 0 0		1 0 7 0 5 6 9 5 5	3 3 6 2 6 9 6 0
7 0 0 0 0		1 2 4 8 9 9 7 8 1	3 9 2 3 1 4 5 4
8 0 0 0 0		1 4 2 7 4 2 6 0 7	4 4 8 3 5 6 9 4 7
9 0 0 0 0		1 6 0 5 8 5 4 3 3	5 0 4 4 0 4 4 1

CHAPITRE V. — Mesures de Capacité.

33

TABLE comparative.		Réduction des Scheffels en hectolitres.	Réduction des Hectolitres en Scheffels.
1 0 0 0 0	WISMAR.	4 0 4 5 5 2 1	2 4 7 1 8 6 9 4
2 0 0 0 0		8 0 9 1 0 4 2	4 9 4 3 7 3 8 8
3 0 0 0 0		1 2 1 3 6 5 6 3	7 4 1 5 6 0 8 2
4 0 0 0 0		1 6 1 8 2 0 8 4	9 8 8 7 4 7 7 6
5 0 0 0 0		2 0 2 2 7 6 0 5	1 2 3 5 9 3 4 7 0
6 0 0 0 0		2 4 2 7 3 1 2 6	1 4 8 3 1 7 1 6 4
7 0 0 0 0		2 8 3 1 8 6 4 7	1 7 3 0 3 0 8 5 8
8 0 0 0 0		3 2 3 6 4 1 6 8	1 9 7 7 4 9 5 5 2
9 0 0 0 0		3 6 4 0 9 6 8 9	2 2 2 4 6 8 2 4 6
TABLE comparative.		Réduction des Scheffels en hectolitres.	Réduction des Hectolitres en Scheffels.
1 0 0 0 0	WISMAR.	4 2 7 9 8 6 5	2 3 3 6 5 2 2 3
2 0 0 0 0		8 5 5 9 7 3 0	4 6 7 3 0 4 4 6
3 0 0 0 0		1 2 8 3 9 5 9 6	7 0 0 9 5 6 6 9
4 0 0 0 0		1 7 1 1 9 4 6 1	9 3 4 6 0 8 9 2
5 0 0 0 0		2 1 3 9 9 3 2 6	1 1 6 8 2 6 1 1 6
6 0 0 0 0		2 5 6 7 9 1 9 1	1 4 0 1 9 1 3 3 9
7 0 0 0 0		2 9 9 5 9 0 5 7	1 6 3 5 5 6 5 6 2
8 0 0 0 0		3 4 2 3 8 9 2 2	1 8 6 9 2 1 7 8 5
9 0 0 0 0		3 8 5 1 8 7 8 7	2 1 0 2 8 7 0 0 8
TABLE comparative.		Réduction des Bacili en hectolitres.	Réduction des Hectolitres en Bacili.
1 0 0 0 0	ZANTE.	4 4 6 5 1 7 0	2 2 3 9 5 5 6 6
2 0 0 0 0		8 9 3 0 3 3 9	4 4 7 9 1 1 3 1
3 0 0 0 0		1 3 3 9 5 5 0 9	6 7 1 8 6 6 9 7
4 0 0 0 0		1 7 8 6 0 6 7 9	8 9 5 8 2 2 6 2
5 0 0 0 0		2 2 3 2 5 8 4 8	1 1 1 9 7 7 8 2 8
6 0 0 0 0		2 6 7 9 1 0 1 8	1 3 4 3 7 3 3 9 3
7 0 0 0 0		3 1 2 5 6 1 8 8	1 5 6 7 6 8 9 5 9
8 0 0 0 0		3 5 7 2 1 3 5 7	1 7 9 1 6 4 5 2 4
9 0 0 0 0		4 0 1 8 6 5 2 7	2 0 1 5 6 0 0 9 0
TABLE comparative.		Réduction des Sack en hectolitres.	Réduction des Hectolitres en Sack.
1 0 0 0 0	ZELANDE.	7 4 7 4 3 4 9	1 3 3 7 9 0 9 2
2 0 0 0 0		1 4 9 4 8 6 9 8	2 6 7 5 8 1 8 4
3 0 0 0 0		2 2 4 2 3 0 4 7	4 0 1 3 7 2 7 6
4 0 0 0 0		2 9 8 9 7 3 9 5	5 3 5 1 6 3 6 7
5 0 0 0 0		3 7 3 7 1 7 4 4	6 6 3 9 5 4 5 9
6 0 0 0 0		4 4 8 4 6 0 9 3	8 0 2 7 4 5 5 1
7 0 0 0 0		5 2 3 2 0 4 4 2	9 3 6 5 3 6 4 3
8 0 0 0 0		5 9 7 9 4 7 9 1	1 0 7 0 3 2 7 3 5
9 0 0 0 0		6 7 2 6 9 1 4 0	1 2 0 4 1 1 8 2 7
TABLE comparative.		Réduction des Himtem en hectolitres.	Réduction des Hectolitres en Himtem.
1 0 0 0 0	ZELL.	3 1 1 0 3 4 5	3 2 1 5 0 7 7 7
2 0 0 0 0		6 2 2 0 6 9 0	6 4 3 0 1 5 5 4
3 0 0 0 0		9 3 3 1 0 3 4	9 6 4 5 2 3 3 1
4 0 0 0 0		1 2 4 4 1 3 7 9	1 2 8 6 0 3 1 0 7
5 0 0 0 0		1 5 5 5 1 7 2 4	1 6 0 7 5 3 8 8 4
6 0 0 0 0		1 8 6 6 2 0 6 9	1 9 2 9 0 4 6 6 1
7 0 0 0 0		2 1 7 7 2 4 1 3	2 2 5 0 5 5 4 3 8
8 0 0 0 0		2 4 8 8 2 7 5 8	2 5 7 2 0 6 2 1 5
9 0 0 0 0		2 7 9 9 3 1 0 3	2 8 9 3 5 6 9 9 2

TABLE comparative.		Réduction des Mutt en hectolitres.	Réduction des Hectolitres en Mutt.
1 0 0 0 0	ZURICH.	8 2 7 1 7 7 1	1 2 0 8 9 3 0 9
2 0 0 0 0		1 6 5 4 3 5 4 3	2 4 1 7 8 6 1 8
3 0 0 0 0		2 4 8 1 5 3 1 4	3 6 2 6 7 9 2 7
4 0 0 0 0		3 3 0 8 7 0 8 6	4 8 3 5 7 2 3 6
5 0 0 0 0		4 1 3 5 8 8 5 7	6 0 4 4 6 5 4 4
6 0 0 0 0		4 9 6 3 0 6 2 9	7 2 5 3 5 8 5 3
7 0 0 0 0		5 7 9 0 2 4 0 0	8 4 6 2 5 1 6 2
8 0 0 0 0		6 6 1 7 4 1 7 2	9 6 7 1 4 4 7 1
9 0 0 0 0		7 4 4 4 5 9 4 3	1 0 8 8 0 3 7 8 0
TABLE comparative.			Réduction des Muddle en hectolitres.
1 0 0 0 0	ZWOLL.	1 1 2 5 5 1 6 3	8 8 8 4 8 1 1
2 0 0 0 0		2 2 5 1 0 3 2 7	1 7 7 6 9 6 2 2
3 0 0 0 0		3 3 7 6 5 4 9 0	2 6 6 5 4 4 3 3
4 0 0 0 0		4 5 0 2 0 6 5 3	3 5 5 3 9 2 4 4
5 0 0 0 0		5 6 2 7 5 8 1 7	4 4 4 2 4 0 5 5
6 0 0 0 0		6 7 5 3 0 9 8 0	5 3 3 0 8 8 6 6
7 0 0 0 0		7 8 7 8 6 1 4 3	6 2 1 9 3 6 7 8
8 0 0 0 0		9 0 0 4 1 3 0 7	7 1 0 7 8 4 8 9
9 0 0 0 0		1 0 1 2 9 6 4 7 0	7 9 9 6 3 3 0 0

CHAPITRE SIXIÈME.

MESURES DE SUPERFICIE.

INSTRUCTION PRÉLIMINAIRE.

Si la connaissance des cinq premiers chapitres de cet ouvrage est d'une absolue nécessité dans le commerce, celle du présent chapitre n'est pas d'une moindre importance pour l'agriculture, l'architecture, les arts, les administrations chargées des cadastres, etc., la méthode simple et facile que lui donne l'usage du Régulateur ajoute considérablement à son intérêt, en mettant à la portée de tout le monde des calculs dont les difficultés étaient rebutantes pour le plus grand nombre, tant à cause de l'incertitude des mesures carrées, que de leur innombrable diversité.

En effet, quoique la toise et le pied fussent presque partout les élémens des anciennes mesures de superficie, rien de plus effrayant que la confusion de ces mesures avant l'institution du nouveau système. Dans la seule province du Hainaut, composée de trois cent treize communes, il y avait deux cent soixante-treize manières différentes de mesurer les terres. La Haute-Guyenne comptait dans ses usages soixante espèces de sétérées. L'arpent n'avait pas non plus la même valeur partout, quoique partout il fût composé de 100 perches; mais ici la perche était de 18 pieds, là de 19, ailleurs de 20 ou de 22, etc. Dans quelques provinces méridionales de la France, la mesure agraire prenait le nom de salmée, etc., dont la valeur et les subdivisions étaient aussi peu constantes. Ici les mesures s'appelaient journaux, là sétérées, acres, dont l'étendue variait non-seulement de province en province, mais encore d'une ville à l'autre.

Depuis long-tems on sentait le besoin de ramener toutes ces différences à un terme commun. L'arpent français paraissait devoir être adopté de préférence, mais sa base n'était rien moins qu'invariable. Les Mémoires de l'Académie des Sciences (année 1772) nous apprennent que lorsqu'on voulut réformer l'étalon de la toise, on prit la moitié d'une des portes du vieux Louvre, qui, suivant le plan, devait

avoir précisément douze pieds de largeur, et que la nouvelle toise, d'après cette donnée, se trouve de cinq lignes plus courte que l'ancienne. Les savans qui furent chargés de mesurer la terre sous Louis XIV ne connurent pas que la différence des résultats de leurs essais tenait à la théorie des combinaisons et des volatilisations, effets alternatifs et nécessaires, soumis à une loi éternelle.

Plusieurs savans, à différentes époques, frappés des inconvéniens de cette bigarrure dans les mesures, avaient cherché dans la nature un étalon invariable. En 1735, Mairan proposa d'adopter la grandeur du pendule simple qui bat les secondes sous la latitude de Paris, et qui est, selon lui, de trois pieds, 8 lignes, 57 centièmes. Ce vœu de la science et de la raison souleva contre lui les partisans intéressés de la diversité des mesures. (*Voyez les Mémoires de l'Académie des Sciences, année 1747*).

La Société économique de Berne a reconnu, dans ses Mémoires pour 1770, que cette différence était aussi incommode dans la société que la diversité des langues.

D'ailleurs, outre la bigarrure inconcevable des anciennes mesures de superficie, que de difficultés dans les opérations! on mesurait une surface en toises et parties de toise carrée. La toise carrée contenait 36 pieds carrés; le pied carré 144 pouces carrés, et le pouce carré 144 lignes carrées; de manière qu'il fallait diviser le total des lignes par 144 pour trouver des pouces, le total des pouces par le même nombre pour avoir des pieds, et le total de ceux-ci par 36 pour avoir des toises: opérations compliquées et fort délicates, dont les inconvéniens devenaient très-graves par l'impéritie des arpenteurs. Et de combien de procès, de combien de ruines n'a pas été cause cette étrange incertitude des mesures dans un même pays soumis aux mêmes lois!

Rendons grâce au génie et à la puissance qui se sont réunis pour remédier de concert à cette confusion.

Les mesures de superficie peuvent se diviser en deux classes, mesures de surface et mesures agraires.

La toise, le pied, le pouce, etc., étaient autrefois les élémens des mesures de surface; ils sont remplacés par le mètre carré et ses fractions. Mais on a besoin encore de connaître, d'une manière précise, leurs rapports mutuels: c'est l'objet du présent chapitre.

Le mètre carré est une surface qui a un mètre de longueur et un mètre de largeur. Pour mesurer des petites surfaces, on emploiera les décimètres, centimètres et millimètres carrés; de même que, pour les surfaces étendues, on peut se servir des multiples du mètre. Mais il est une observation essentielle qui tient à la planimétrie et qu'il ne faut

pas oublier : c'est que le mètre carré et ses multiples ou sous-multiples ne conservent pas entre eux les rapports que leurs noms semblent indiquer. Le décimètre carré et le mètre carré ne sont pas dans la proportion de 1 à 10, mais de 1 à 1000. Il faut considérer toutes ces mesures comme des unités particulières dont chacune est cent fois plus grande ou plus petite que celle qui la suit ou la précède immédiatement. C'est pourquoi le Régulateur des nombres carrés diffère du Régulateur des nombres simples, en ce que la première case des fractions de celui-ci renferme les dixièmes et les centièmes qui sont des décimètres et des centimètres, tandis que la première case de celui-là n'exprime que des décimètres carrés; de même que la seconde n'exprime que des centimètres, et la troisième que des millimètres, suivant l'observation que nous venons de faire sur les rapports des carrés entre eux.

Pour rendre ceci plus sensible, partagez la grandeur du mètre carré en dix parties égales dans sa hauteur; partagez-la de même dans sa largeur: vous aurez dix cases de chaque côté du mètre, chaque case sera un décimètre, et le mètre en contiendra dix rangs de dix qui feront cent.

D'où il résulte: 1°. que la première décimale, après les mètres carrés, représente des dixièmes, et non des décimètres carrés; 2°. que, si l'on veut additionner des mètres carrés avec des décimètres et centimètres carrés, il faut mettre deux chiffres d'intervalle entre chaque unité et celle qui lui est immédiatement supérieure ou inférieure; 3°. que, si l'on veut convertir un nombre de mètres carrés en décimètres ou centimètres carrés, il faut reculer le Régulateur de deux chiffres pour les décimètres, et de quatre pour les centimètres.

Néanmoins, si l'on veut se contenter d'approcher à des centièmes d'unités, on peut se servir du Régulateur des nombres simples, et opérer comme si c'en était en effet; ce qui revient à peu près à la même chose.

Un autre avantage de cette méthode, c'est que le prix de la toise carrée étant connu, le Régulateur donne, avec la même facilité, la valeur du mètre carré. Supposons que la toise carrée ait coûté 56 fr. 40 cent.: en décomposant cette quantité, l'application du Régulateur sur la table de réduction des mètres carrés, en toises carrées donnera, pour le prix du mètre carré, la réponse suivante: 14 fr. 85 cent.

Francs. Cent.		Francs. Cent.
50 "		13 16
6 "		1 58
" 40		" 11
56 40		14 85

La même opération, sur la table inverse, reproduira le premier terme de la comparaison, c'est-à-dire 50 fr. 40 cent. à un centième de franc près.

Quant aux centièmes de toises ou pieds carrés, produits par la comparaison des mètres carrés en toises ou pieds carrés, on en trouvera la réduction en subdivisions, de la toise ou du pied, à la suite des huit premières tables de ce chapitre.

La toise carrée se divisait en toise-pieds, la toise-pieds en toise-pouces, la toise-pouces en toise-lignes et la toise-lignes en toise-points, c'est-à-dire, que, dans la manière d'opérer, les parties de la toise carrée ne représentaient pas des pieds, pouces ou lignes carrées, mais des surfaces ayant la longueur d'une toise et la largeur d'un pied pour les toises-pieds, d'un pouce pour les toises-pouces, d'une ligne pour les toises-lignes, et d'un point pour les toises-points.

La toise-pieds était égale à six pieds carrés, la toise-pouces à 72 pouces carrés, la toise-lignes à 72 lignes carrées, et la toise-points à 72 points carrés.

La toise-pieds ne vaut en mètre que 0 mètr. 63, 31, 23, qui s'expriment ainsi : 63 décimètres carrés, 31 centimètres carrés, et 23 millimètres carrés.

La toise-pouces est égale à 0 mètr. 05, 27, 60; c'est-à-dire, à 5 décimètres carrés, 27 centimètres carrés, 60 millimètres carrés.

La toise-lignes équivaut à 0 mètr. 00, 43, 97, qui s'expriment par 43 centimètres carrés, 97 millimètres carrés.

La toise-points ne vaut que 0 mètr. 00, 03, 66; c'est-à-dire 3 centimètres carrés; 66 millimètres carrés.

L'unité des mesures agraires se nomme are, l'are est égal à un carré qui a dix mètres de côté.

L'are se divise en cent centiares qui contiennent chacun un mètre carré.

Une surface de cent ares se nomme hectare, et vaut un kilomètre carré.

L'hectare et l'are remplacent l'arpent et la perche. L'are vaut en perches carrées ce que l'hectare vaut en arpens.

Les plus usitées en France sont celles, savoir : l'arpent de Paris à la perche de 18 pieds, l'arpent à la perche de 19 pieds 4 pouces, l'arpent à la perche de 20 pieds, et l'arpent des eaux et forêts à la perche de 22 pieds, ainsi qu'il a été déterminé par l'ordonnance des eaux et forêts de 1699 : chacun de ces arpens composé de cent perches carrées.

Pour la conversion des arpens en hectares, les chiffres que le Régulateur présente dans le carré long des unités, sont des hectares; les deux premières décimales sont des ares; les deux suivantes sont des centiares ou des mètres carrés, et les deux dernières sont des décimètres carrés.

Dans la réduction des hectares en arpens, les chiffres renfermés dans le carré des unités sont des arpens, les deux premières décimales sont des perches, les secondes des dixièmes de perches, et les troisièmes des centièmes de perches.

La conversion des dixièmes de perche en centiares est très-facile : il suffit d'avancer le Régulateur d'un chiffre vers la gauche.

Pour rendre cet ouvrage utile à tous les pays et à tous les états, en leur offrant un moyen court et simple de trouver l'expression décimale de l'unité usitée dans leur ancienne méthode de mesurer les terres, les tables de ce chapitre seront terminées par un tableau de conversion progressive des pieds et pouces, élémens des anciennes mesures, en centiares et fractions, depuis le carré de quatre pieds jusqu'à celui de vingt-quatre : ce qui sera d'autant plus commode, qu'en supposant que la mesure linéaire, dont on cherche l'expression décimale, est composée de 23 pieds 11 pouces, on trouvera, au premier coup-d'œil, que cette mesure équivaut à 60 centiares ou mètres carrés, 35 décimètres carrés, 80 centimètres carrés, et 21 millimètres carrés. En supposant même que l'unité de la mesure agraire qu'on veut convertir en centiares, soit composée de quelques subdivisions du pouce, c'est-à-dire de quelques lignes, voici un moyen d'en trouver la valeur décimale, quoiqu'elles ne soient pas représentées dans le tableau. Soit une mesure de 6 pieds, 6 pouces, 6 lignes, à convertir en décimales, prenez dans le tableau la valeur de 6 pieds, 6 pouces, ajoutez à cette somme le produit de 6 pieds, 7 pouces, prenez la moitié du résultat, et vous aurez exactement l'expression décimale de 6 pieds, 6 pouces 6 lignes, comme en l'exemple suivant :

Si 6 pieds 6 pouces égalent	4 45 82 48
Si 6 pieds 7 pouces égalent	4 57 32 94
	9 03 15 42
6 pieds 6 pouces 6 lignes égaleront	4 51 57 71

Si au lieu de 6 lignes, la mesure n'a qu'une fraction de 3 lignes, ajoutez au produit de 6 pieds, 6 pouces, 6 lignes, celui de 6 pieds, 6 pouces : la moitié du résultat sera l'expression décimale de 6 pieds, 6 pouces 3 lignes. Ainsi.

Si 6 pieds 6 pouces 6 lignes égalent	4 51 57 71
Si 6 pieds 6 pouces égalent	4 45 82 48
	8 97 40 19
6 pieds 6 pouces 3 lignes égaleront	4 48 70 09

Quoique je suppose ici les principes de la géométrie connus, et que la démonstration des règles ne fasse pas partie de mon plan, je finirai cette instruction par donner le plus succinctement possible, la méthode de mesurer chaque surface.

Mesurer une surface, c'est déterminer combien de fois elle contient une autre surface connue.

Les surfaces planes qu'on évalue, sont particulièrement celles des triangles et des quadrilatères, celles des autres polygones rectilignes et celles du cercle.

Un quadrilatère est un plan qui a quatre côtés. Si les côtés opposés sont parallèles, il se nomme parallélogramme. On distingue quatre sortes de parallélogrammes; le carré, le rectangle ou carré-long, le losange ou rhombe et le rhomboïde.

Le carré est celui qui a quatre angles droits et quatre côtés égaux. Le rectangle a quatre angles droits et les côtés inégaux. Le rhombe est celui dont les angles sont inégaux, mais dont les côtés sont égaux. Le rhomboïde a les angles et les côtés inégaux.

Un quadrilatère, dont deux côtés seulement sont parallèles, se nomme trapèze, et les côtés parallèles s'appellent bases.

La surface d'un rectangle et d'un parallélogramme quelconque est le produit de sa base par sa hauteur; c'est-à-dire, que, si la hauteur est de 30 mètres, et la largeur de 20, la somme du plan sera 600.

La surface d'un trapèze est égale au produit de la moitié de ses deux bases multiplié par leur distance; c'est-à-dire, qu'en supposant la petite base de 6 mètres, la grande base de 10, et leur distance de 4, on aura 8 à multiplier par 4: le produit sera le carré du trapèze.

Le triangle étant la moitié d'un parallélogramme, sa surface est égale à la moitié du produit de sa base par sa hauteur.

Pour trouver le carré d'une surface circulaire, il faut multiplier la moitié de la circonférence par le rayon, ou, ce qui revient au même, la circonférence par la moitié du rayon.

Si on veut mesurer un polygone, on le divisera en triangles dont on prendra le produit, et leur somme sera le carré du plan irrégulier.



CHAPITRE SIXIÈME.

MESURES DE SUPERFICIE

OU CARRÉS.

TABLE comparative.		Réduc. des Toises carrées en Mètres carrés.	Réduction des Mètres carrés en Toises carrés.
1 0 0 0 0	PARIS.	3 7 9 8 7 4 3 5	2 6 3 2 4 9 4
2 0 0 0 0		7 5 9 7 4 8 7 1	5 2 6 4 9 8 7
3 0 0 0 0		1 1 3 9 6 2 3 0 6	7 8 9 7 4 8 0
4 0 0 0 0		1 5 1 9 4 9 7 4 2	1 0 5 2 9 9 7 4
5 0 0 0 0		1 8 9 9 3 7 1 7 7	1 3 1 6 2 4 6 8
6 0 0 0 0		2 2 7 9 2 4 6 1 2	1 5 7 9 4 9 6 2
7 0 0 0 0		2 6 5 9 1 2 0 4 8	1 8 4 2 7 4 5 5
8 0 0 0 0		3 0 3 8 9 9 4 8 3	2 1 0 5 9 9 4 9
9 0 0 0 0		3 4 1 8 8 6 9 1 9	2 3 6 9 2 4 4 2
TABLE comparative.			Réduction des Pieds carrés en Mètres carrés.
1 0 0 0 0	PARIS.	1 0 5 5 2 0 7	9 4 7 6 8 1 7 5
2 0 0 0 0		2 1 1 0 4 1 3	1 8 9 5 3 6 3 4 9
3 0 0 0 0		3 1 6 5 6 2 0	2 8 4 3 0 4 5 2 4
4 0 0 0 0		4 2 2 0 8 2 6	3 7 9 0 7 2 6 9 8
5 0 0 0 0		5 2 7 6 0 3 3	4 7 3 8 4 0 8 7 3
6 0 0 0 0		6 3 3 1 2 3 9	5 6 8 6 0 9 0 4 8
7 0 0 0 0		7 3 8 6 4 4 6	6 6 3 3 7 7 2 2 2
8 0 0 0 0		8 4 4 1 6 5 3	7 5 8 1 4 5 3 9 7
9 0 0 0 0		9 4 9 6 8 5 9	8 5 2 9 1 3 5 7 1
TABLE comparative.			Réduction des Pieds carrés en Mètres et Décimèt. carrés.
1 0 0 0 0	PARIS.	1 0 5 5 2 0 7	9 4 7 6 8 2
2 0 0 0 0		2 1 1 0 4 1 3	1 8 9 5 3 6 3
3 0 0 0 0		3 1 6 5 6 2 0	2 8 4 3 0 4 5
4 0 0 0 0		4 2 2 0 8 2 6	3 7 9 0 7 2 7
5 0 0 0 0		5 2 7 6 0 3 3	4 7 3 8 4 0 9
6 0 0 0 0		6 3 3 1 2 3 9	5 6 8 6 0 9 0
7 0 0 0 0		7 3 8 6 4 4 6	6 6 3 3 7 7 2
8 0 0 0 0		8 4 4 1 6 5 3	7 5 8 1 4 5 4
9 0 0 0 0		9 4 9 6 8 5 9	8 5 2 9 1 3 6
TABLE comparative.			Réduction des Pouces carrés en Centimètres carrés.
1 0 0 0 0	PARIS.	7 3 2 8	1 3 6 4 6 6 2
2 0 0 0 0		1 4 6 5 6	2 7 2 9 3 2 3
3 0 0 0 0		2 1 9 8 3	4 0 9 3 9 8 5
4 0 0 0 0		2 9 3 1 1	5 4 5 8 6 4 7
5 0 0 0 0		3 6 6 3 9	6 8 2 3 3 0 9
6 0 0 0 0		4 3 9 6 7	8 1 8 7 9 7 0
7 0 0 0 0		5 1 2 9 5	9 5 5 2 6 3 2
8 0 0 0 0		5 8 6 2 3	1 0 9 1 7 2 9 4
9 0 0 0 0		6 5 9 5 0	1 2 2 8 1 9 5 5

TABLR comparative.		Réduet. des Ligné carrées en Millimètres carrés.	Réduction des Millimètres carrés en Lignes carrées.
1 0 0 0 0	PARIS. Les Millimètres sont des Unités.	5 0 8 8 7 6 6 2	1 9 6 5 1 1 3
2 0 0 0 0		1 0 1 7 7 5 3 2 4	3 9 3 0 2 2 6
3 0 0 0 0		1 5 2 6 6 2 9 8 6	5 8 9 5 3 3 9
4 0 0 0 0		2 0 3 5 5 0 6 4 8	7 8 6 0 4 5 1
5 0 0 0 0		2 5 4 4 3 8 3 1 0	9 8 2 5 5 6 4
6 0 0 0 0		3 0 5 3 2 5 9 7 2	1 1 7 9 0 6 7 7
7 0 0 0 0		3 5 6 2 1 3 6 3 4	1 3 7 5 5 7 9 0
8 0 0 0 0		4 0 7 1 0 1 2 9 6	1 5 7 2 0 9 0 3
9 0 0 0 0		4 5 7 9 8 8 9 5 8	1 7 6 8 6 0 1 6
TABLR comparative.		Réduction des Ponces carrés en Mètres carrés.	Réduction des Lignes carrées en Mètres carrés.
1 0 0 0 0	PARIS.	7 3 2 8	5 0 9
2 0 0 0 0		1 4 6 5 6	1 0 1 8
3 0 0 0 0		2 1 9 8 3	1 5 2 7
4 0 0 0 0		2 9 3 1 1	2 0 3 6
5 0 0 0 0		3 6 6 3 9	2 5 4 4
6 0 0 0 0		4 3 9 6 7	3 0 5 3
7 0 0 0 0		5 1 2 9 5	3 5 6 2
8 0 0 0 0		5 8 6 2 3	4 0 7 1
9 0 0 0 0		6 5 9 5 0	4 5 8 0
TABLR comparative.		Réduction des Toises-pieds en Mètres carrés.	Réduction des Toises-ponces en Toises carrées.
1 0 0 0 0	PARIS.	6 3 3 1 2 3 9	5 2 7 6 0 3
2 0 0 0 0		1 2 6 6 2 4 7 8	1 0 5 5 2 0 7
3 0 0 0 0		1 8 9 9 3 7 1 8	1 5 8 2 8 1 0
4 0 0 0 0		2 5 3 2 4 9 5 7	2 1 1 0 4 1 3
5 0 0 0 0		3 1 6 5 6 1 9 6	2 6 3 8 0 1 6
6 0 0 0 0		3 7 9 8 7 4 3 5	3 1 6 5 6 2 0
7 0 0 0 0		4 4 3 1 8 6 7 5	3 6 9 3 2 2 3
8 0 0 0 0		5 0 6 4 9 9 1 4	4 2 2 0 8 2 6
9 0 0 0 0		5 6 9 8 1 1 5 3	4 7 4 8 4 2 9
TABLR comparative.		Réduction des Toises-lignes en Mètres carrés.	Réduction des Toises-points en Mètres carrés.
1 0 0 0 0	PARIS.	4 3 9 6 7	3 6 6 4
2 0 0 0 0		8 7 9 3 4	7 3 2 8
3 0 0 0 0		1 3 1 9 0 1	1 0 9 9 2
4 0 0 0 0		1 7 5 8 6 8	1 4 6 5 6
5 0 0 0 0		2 1 9 8 3 5	1 8 3 2 0
6 0 0 0 0		2 6 3 8 0 2	2 1 9 8 3
7 0 0 0 0		3 0 7 7 6 9	2 5 6 4 7
8 0 0 0 0		3 5 1 7 3 6	2 9 3 1 1
9 0 0 0 0		3 9 5 7 0 2	3 2 9 7 5

.....

MESURES AGRAIRES

LES PLUS USITÉES EN FRANCE.

TABLE comparative.		Réduction des Arpens en hectares.	Réduction des Hectares en Arpens.
1 000 00	FRANCE Perche de 18 pieds.	3 4 1 8 8 6 9	2 9 2 4 9 4 3 7
2 000 00		6 8 3 7 7 3 9	5 8 4 9 8 8 7 3
3 000 00		1 0 2 5 6 6 0 8	8 7 7 4 8 3 1 0
4 000 00		1 3 6 7 5 4 7 7	1 1 6 9 9 7 7 4 6
5 000 00		1 7 0 9 4 3 4 6	1 4 6 2 4 7 1 8 3
6 000 00		2 0 5 1 3 2 1 6	1 7 5 4 9 6 6 2 0
7 000 00		2 3 9 3 2 0 8 5	2 0 4 7 4 6 0 5 6
8 000 00		2 7 3 5 0 9 5 4	2 3 3 9 9 5 4 9 3
9 000 00		3 0 7 6 9 8 2 3	2 6 3 2 4 4 9 2 9
TABLE comparative.			Réduction des Arpens en hectares.
1 000 00	FRANCE Perche de 19 p. 4 p.	3 9 4 2 7 6 8	2 5 3 6 2 8 9 4
2 000 00		7 8 8 5 5 3 5	5 0 7 2 5 7 8 8
3 000 00		1 1 8 2 8 3 0 3	7 6 0 8 8 6 8 2
4 000 00		1 5 7 7 1 0 7 1	1 0 1 4 5 1 5 7 6
5 000 00		1 9 7 1 3 8 3 9	1 2 6 8 1 4 4 7 0
6 000 00		2 3 6 5 6 6 0 6	1 5 2 1 7 7 3 6 4
7 000 00		2 7 5 9 9 3 7 4	1 7 7 5 4 0 2 5 8
8 000 00		3 1 5 4 2 1 4 2	2 0 2 9 0 3 1 5 2
9 000 00		3 5 4 8 4 9 0 9	2 2 8 2 6 6 0 4 6
TABLE comparative.			Réduction des Arpens en hectares.
1 000 00	FRANCE Perche de 20 pieds.	4 2 2 0 8 2 6	2 3 6 9 2 0 4 4
2 000 00		8 4 4 1 6 5 3	4 7 3 8 4 0 8 7
3 000 00		1 2 6 6 2 4 7 9	7 1 0 7 6 1 3 1
4 000 00		1 6 8 8 3 3 0 5	9 4 7 6 8 1 7 5
5 000 00		2 1 1 0 4 1 3 1	1 1 8 4 6 0 2 1 8
6 000 00		2 5 3 2 4 9 5 8	1 4 2 1 5 2 2 6 2
7 000 00		2 9 5 4 5 7 8 4	1 6 5 8 4 4 3 0 6
8 000 00		3 3 7 6 6 6 1 0	1 8 9 5 3 6 3 4 9
9 000 00		3 7 9 8 7 4 3 6	2 1 3 2 2 8 3 9 3
TABLE comparative.			Réduction des Arpens en hectares.
1 000 00	FRANCE Perche de 22 pieds.	5 1 0 7 2 0 0	1 9 5 8 0 2 0 1
2 000 00		1 0 2 1 4 4 0 0	3 9 1 6 0 4 0 3
3 000 00		1 5 3 2 1 5 9 9	5 8 7 4 0 6 0 4
4 000 00		2 0 4 2 8 7 9 9	7 8 3 2 0 8 0 5
5 000 00		2 5 5 3 5 9 9 9	9 7 9 0 1 0 0 7
6 000 00		3 0 6 4 3 1 9 9	1 1 7 4 8 1 2 0 8
7 000 00		3 5 7 5 0 3 9 8	1 3 7 0 6 1 4 1 0
8 000 00		4 0 8 5 7 5 9 8	1 5 6 6 4 1 6 1 1
9 000 00		4 5 9 6 4 7 9 8	1 7 6 2 2 1 8 1 2

MESURES AGRAIRES

DES

VILLES ÉTRANGÈRES.

TABLE comparative.		Réduction des Morgen en hectares, Ares et Cent.	Réduction des Hectares, Ares et Centiares en Morgen.
1 0 0 0 0	AIX- LA-CHAPELLÉ	8 4 5 5 9 4 0	1 1 8 2 6 0 0 6
2 0 0 0 0		1 6 9 1 1 8 8 0	2 3 6 5 2 0 1 3
3 0 0 0 0		2 5 3 6 7 8 2 0	3 5 4 7 8 0 1 9
4 0 0 0 0		3 3 8 2 3 7 6 0	4 7 3 0 4 0 2 5
5 0 0 0 0		4 2 2 7 9 7 0 0	5 9 1 3 0 0 2 8
6 0 0 0 0		5 0 7 3 5 6 4 0	7 0 9 5 6 0 3 8
7 0 0 0 0		5 9 1 9 1 5 8 0	8 2 7 8 2 0 4 4
8 0 0 0 0		6 7 6 4 7 5 2 0	9 4 6 0 8 0 5 0
9 0 0 0 0		7 6 1 0 3 4 6 0	1 0 6 4 3 4 0 5 7
TABLE comparative.			Réduction des Morgen en hectares, Ares et Cent.
1 0 0 0 0	AMSTERDAM.	8 1. 2 8 6 6 0	1 2 3 0 2 1 5 0
2 0 0 0 0		1 6 2 5 7 3 2 0	2 4 6 0 4 3 0 1
3 0 0 0 0		2 4 3 8 5 9 8 1	3 6 9 0 6 4 5 1
4 0 0 0 0		3 2 5 1 4 6 4 1	4 9 2 0 8 6 0 2
5 0 0 0 0		4 0 6 4 3 3 0 1	6 1 5 1 0 7 5 2
6 0 0 0 0		4 8 7 7 1 9 6 1	7 3 8 1 2 9 0 2
7 0 0 0 0		5 6 9 0 0 6 2 1	8 6 1 1 5 0 5 3
8 0 0 0 0		6 5 0 2 9 2 8 2	9 8 4 1 7 2 0 3
9 0 0 0 0		7 3 1 5 7 9 4 2	1 1 0 7 1 9 3 5 3
TABLE comparative.			Réduction des Acres en hectares, Ares et Cent.
1 0 0 0 0	ANGLETERRE Acres.	4 0 3 9 7 5 3	2 4 7 5 3 9 9 0
2 0 0 0 0		8 0 7 9 5 0 6	4 9 5 0 7 9 8 0
3 0 0 0 0		1 2 1 1 9 2 5 9	7 4 2 6 1 9 7 0
4 0 0 0 0		1 6 1 5 9 0 1 2	9 9 0 1 5 9 6 0
5 0 0 0 0		2 0 1 9 8 7 6 5	1 2 3 7 6 9 9 5 0
6 0 0 0 0		2 4 2 3 8 5 1 8	1 4 8 5 2 3 9 4 0
7 0 0 0 0		2 8 2 7 8 2 7 1	1 7 3 2 7 9 3 0
8 0 0 0 0		3 2 3 1 8 0 2 4	1 9 8 0 3 1 9 2 0
9 0 0 0 0		3 6 3 5 7 7 7 7	2 2 2 7 8 5 9 1 0
TABLE comparative.			Réduction des Fardingdeales en hectares, Ares et Cent.
1 0 0 0 0	ANGLETERRE Fardingdeales en ares cent. et fractions.	1 0 0 9 9 3 8	9 9 0 1 5 9 6 5
2 0 0 0 0		2 0 1 9 8 7 6	1 9 8 0 3 1 9 3 1
3 0 0 0 0		3 0 2 9 8 1 4	2 9 7 0 4 7 8 9 6
4 0 0 0 0		4 0 3 9 7 5 2	3 9 6 0 6 3 8 6 1
5 0 0 0 0		5 0 4 9 6 9 0	4 9 5 0 7 9 8 2 6
6 0 0 0 0		6 0 5 9 6 2 8	5 9 4 0 9 5 7 9 2
7 0 0 0 0		7 0 6 9 5 6 6	6 9 3 1 1 1 7 5 7
8 0 0 0 0		8 0 7 9 5 0 4	7 9 2 1 2 7 7 2 2
9 0 0 0 0		9 0 8 9 4 4 2	8 9 1 1 4 3 6 8 8

TABLÉ comparative.		Réduction des Bonniers en hectares, Ares et Cent.	Réduction des Hectares, Ares et Cent. en Bonniers.
1 0 0 0 0	ANVERS.	8 2 2 5 4 2 4	1 2 1 5 7 4 2 8
2 0 0 0 0		1 6 4 5 0 8 4 8	2 4 3 1 4 8 5 6
3 0 0 0 0		2 4 6 7 6 2 7 2	3 6 4 7 2 2 8 4
4 0 0 0 0		3 2 9 0 1 6 9 6	4 8 6 2 9 7 1 2
5 0 0 0 0		4 1 1 2 7 1 2 0	6 0 7 8 7 1 4 0
6 0 0 0 0		4 9 3 5 2 5 4 4	7 2 9 4 4 5 6 8
7 0 0 0 0		5 7 5 7 7 9 6 8	8 5 1 0 1 9 9 6
8 0 0 0 0		6 5 8 0 3 3 9 2	9 7 2 5 9 4 2 4
9 0 0 0 0		7 4 0 2 8 8 1 6	1 0 9 4 1 6 8 5 2
TABLÉ comparative.		Réduction des Jucharts en hectares, Ares et Cent.	Réduction des Hectares, Ares et Cent. en Jucharts.
1 0 0 0 0	BASLE.	3 1 8 7 6 6 2	3 1 3 7 0 9 5 8
2 0 0 0 0		6 3 7 5 3 2 3	6 2 7 4 1 9 1 6
3 0 0 0 0		9 5 6 2 9 8 5	9 4 1 1 2 8 7 3
4 0 0 0 0		1 2 7 5 0 6 4 7	1 2 5 4 8 3 8 3 1
5 0 0 0 0		1 5 9 3 8 3 0 8	1 5 6 8 5 4 7 8 9
6 0 0 0 0		1 9 1 2 5 9 7 0	1 8 8 2 2 5 7 4 7
7 0 0 0 0		2 2 3 1 3 6 3 2	2 1 9 5 9 6 7 0 5
8 0 0 0 0		2 5 4 0 1 2 9 4	2 5 0 9 6 7 6 6 2
9 0 0 0 0		2 8 6 8 8 9 5 5	2 8 2 3 3 8 6 2 0
TABLÉ comparative.		Réduct. des grands Morgen en hectares, Ares et Cent.	Réduction des Hectares, Ares et Cent. en grands Morgen.
1 0 0 0 0	BERLIN.	5 6 7 3 9 5 1	1 7 6 2 4 4 0 2
2 0 0 0 0		1 1 3 4 7 9 0 2	3 5 2 4 8 8 0 5
3 0 0 0 0		1 7 0 2 1 8 5 4	5 2 8 7 3 2 0 7
4 0 0 0 0		2 2 6 9 5 8 0 5	7 0 4 9 7 6 1 0
5 0 0 0 0		2 8 3 6 9 7 5 6	8 8 1 2 2 0 1 2
6 0 0 0 0		3 4 0 4 3 7 0 7	1 0 5 7 4 6 4 1 5
7 0 0 0 0		3 9 7 1 7 6 5 9	1 2 3 3 7 0 8 1 7
8 0 0 0 0		4 5 3 9 1 6 1 0	1 4 0 9 9 5 2 2 0
9 0 0 0 0		5 1 0 6 5 5 6 1	1 5 8 6 1 9 6 2 2
TABLÉ comparative.		Réduction des Morgen en hectares, Ares et Cent.	Réduction des Hectares, Ares et Cent. en Morgen.
1 0 0 0 0	BERLIN.	2 5 5 3 2 8 3	3 9 1 6 5 2 5 9
2 0 0 0 0		5 1 0 6 5 6 7	7 8 3 3 0 5 1 8
3 0 0 0 0		7 6 5 9 8 5 0	1 1 7 4 9 5 7 7 8
4 0 0 0 0		1 0 2 1 3 1 3 3	1 5 6 6 6 1 0 3 7
5 0 0 0 0		1 2 7 6 6 4 1 7	1 9 5 8 2 6 2 9 6
6 0 0 0 0		1 5 3 1 9 7 0 0	2 3 4 9 9 1 5 5 5
7 0 0 0 0		1 7 8 7 2 9 8 3	2 7 4 1 5 6 8 1 4
8 0 0 0 0		2 0 4 2 6 2 6 7	3 1 3 3 2 2 0 7 4
9 0 0 0 0		2 2 9 7 9 5 5 0	3 5 2 4 8 7 3 3 3
TABLÉ comparative.		Réduction des Jucharts en hectares, Ares Cent.	Réduction des Hectares, Ares et Cent. en Jucharts.
1 0 0 0 0	BERNE.	2 6 8 7 4 7 6	3 7 2 0 0 9 6 4
2 0 0 0 0		5 3 7 4 9 5 2	7 4 4 0 0 1 9 2 8
3 0 0 0 0		8 0 6 2 4 2 8	1 1 1 6 0 2 8 9 2
4 0 0 0 0		1 0 7 4 9 9 0 4	1 4 8 8 0 3 8 5 7
5 0 0 0 0		1 3 4 3 7 3 8 0	1 8 6 0 0 4 8 2 1
6 0 0 0 0		1 6 1 2 4 8 5 6	2 2 3 2 0 5 7 8 5
7 0 0 0 0		1 8 8 1 2 3 3 2	2 6 0 4 0 6 7 4 9
8 0 0 0 0		2 1 4 9 9 8 0 8	2 9 7 6 0 7 7 1 3
9 0 0 0 0		2 4 1 8 7 2 8 4	3 3 4 8 0 8 6 7 7

TABLE comparative.		Réduction des Jucharts en hectares, Ares et Cent.	Réduction des Hectares, Ares et Cent. en Jucharts.
1 0 0 0 0	BERNE.	3 8 6 9 9 7 0	2 5 8 3 9 9 9 3
2 0 0 0 0		7 7 3 9 9 4 0	5 1 6 7 9 9 8 6
3 0 0 0 0		1 1 6 0 9 9 1 0	7 7 5 1 9 9 7 9
4 0 0 0 0		1 5 4 7 9 8 8 0	1 0 3 3 5 9 9 7 2
5 0 0 0 0		1 9 3 4 9 8 5 0	1 2 9 1 9 9 9 6 6
6 0 0 0 0		2 3 2 1 9 8 2 0	1 5 5 0 3 9 9 5 9
7 0 0 0 0		2 7 0 8 9 7 9 0	1 8 0 8 7 9 9 5 2
8 0 0 0 0		3 0 9 5 9 7 6 0	2 0 6 7 1 9 9 4 5
9 0 0 0 0		3 4 8 2 9 7 3 0	2 3 2 5 5 9 9 3 8
TABLE comparative.		Réduction des Morgen en hectares, Ares et Cent.	Réduction des Hectares, Ares et Cent. en Morgen.
1 0 0 0 0	BOISLE-DUC.	9 9 3 0 6 9 1	1 0 0 6 9 7 9 3
2 0 0 0 0		1 9 8 6 1 3 8 1	2 0 1 3 9 5 8 6
3 0 0 0 0		2 9 7 9 2 0 7 2	3 0 2 0 9 3 7 9
4 0 0 0 0		3 9 7 2 2 7 6 2	4 0 2 7 9 1 7 3
5 0 0 0 0		4 9 6 5 3 4 5 3	5 0 3 4 8 9 6 6
6 0 0 0 0		5 9 5 8 4 1 4 4	6 0 4 1 8 7 5 9
7 0 0 0 0		6 9 5 1 4 8 3 4	7 0 4 8 8 5 5 2
8 0 0 0 0		7 9 5 4 5 5 2 5	8 0 5 5 8 3 4 5
9 0 0 0 0		8 9 4 7 6 2 1 5	9 0 6 2 8 1 3 8
TABLE comparative.		Réduction des Bonniers en hectares, Ares et Cent.	Réduction des Hectares, Ares et Cent. en Bonniers.
1 0 0 0 0	BRABANT ou Bruges.	9 8 4 8 4 8 0	1 0 1 5 3 8 8 0
2 0 0 0 0		1 9 6 9 6 9 6 0	2 0 3 0 7 6 6 0
3 0 0 0 0		2 9 5 4 5 4 4 0	3 0 4 6 1 6 4 0
4 0 0 0 0		3 9 3 9 3 9 2 0	4 0 6 1 5 5 2 0
5 0 0 0 0		4 9 2 4 2 4 0 0	5 0 7 6 9 4 0 0
6 0 0 0 0		5 9 0 9 0 8 8 0	6 0 9 2 3 2 8 0
7 0 0 0 0		6 8 9 3 9 3 6 0	7 1 0 7 7 1 6 0
8 0 0 0 0		7 8 7 8 7 8 4 0	8 1 2 3 1 0 4 0
9 0 0 0 0		8 8 6 3 6 3 2 0	9 1 3 8 4 9 2 0
TABLE comparative.		Réduction des Bonniers en hectares, Ares et Cent.	Réduction des Hectares, Ares et Cent. en Bonniers.
1 0 0 0 0	BRÉDA.	1 2 9 1 6 7 7 7	7 7 4 1 8 6 9
2 0 0 0 0		2 5 8 3 3 5 5 4	1 5 4 8 3 7 3 8
3 0 0 0 0		3 8 7 5 0 3 3 1	2 3 2 2 5 6 0 7
4 0 0 0 0		5 1 6 6 7 1 0 8	3 0 9 6 7 4 7 6
5 0 0 0 0		6 4 5 8 3 8 8 6	3 8 7 0 9 3 4 6
6 0 0 0 0		7 7 5 0 0 6 6 3	4 6 4 5 1 2 1 5
7 0 0 0 0		9 0 4 1 7 4 4 0	5 4 1 9 3 0 8 4
8 0 0 0 0		1 0 3 3 3 4 2 1 7	6 1 9 3 4 9 5 3
9 0 0 0 0		1 1 6 2 5 0 9 9 4	6 9 6 7 6 8 2 2
TABLE comparative.		Réduction des Bonniers en hectares, Ares et Cent.	Réduction des Hectares, Ares et Cent. en Bonniers.
1 0 0 0 0	BRUXELLES Verge de 16 p. 1/3.	8 1 1 4 1 0 6	1 2 3 2 4 2 1 6
2 0 0 0 0		1 6 2 2 8 2 1 2	2 4 6 4 8 4 3 3
3 0 0 0 0		2 4 3 4 2 3 1 8	3 6 9 7 2 6 4 9
4 0 0 0 0		3 2 4 5 6 4 2 4	4 9 2 9 6 8 6 6
5 0 0 0 0		4 0 5 7 0 5 3 1	6 1 6 2 1 0 8 2
6 0 0 0 0		4 8 6 8 4 6 3 7	7 3 9 4 5 2 9 8
7 0 0 0 0		5 6 7 9 8 7 4 3	8 6 2 6 9 5 1 5
8 0 0 0 0		6 4 9 1 2 8 4 9	9 8 5 9 3 7 3 1
9 0 0 0 0		7 3 0 2 6 9 5 5	1 1 0 9 1 7 9 4 8

TABLE comparative.		Réduction des Bonniers en hectares, Ares et Cent.	Réduction des Hectares, Ares et Cent. en Bonniers.
1 0 0 0 0	BRUXELLES Verge de 17 p. 113	9 1 3 8 0 8 5	1 0 9 4 3 2 1 1
2 0 0 0 0		1 8 2 7 6 1 7 1	2 1 8 8 6 4 2 3
3 0 0 0 0		2 7 4 1 4 2 5 6	3 2 8 2 9 6 3 4
4 0 0 0 0		3 6 5 5 2 3 4 1	4 3 7 7 2 8 4 6
5 0 0 0 0		4 5 6 9 0 4 2 7	5 4 7 1 6 0 5 7
6 0 0 0 0		5 4 8 2 8 5 1 2	6 5 6 5 9 2 6 8
7 0 0 0 0		6 3 9 6 6 5 9 8	7 6 6 0 2 4 8 0
8 0 0 0 0		7 3 1 0 4 6 8 3	8 7 5 4 5 6 9 1
9 0 0 0 0		8 2 2 4 2 7 6 8	9 8 4 8 8 9 0 2
TABLE comparative.		Réduction des Bonniers en hectares, Ares et Cent.	Réduction des Hectares, Ares et Cent. en Bonniers.
1 0 0 0 0	BRUXELLES Verge de 18 p. 113.	1 0 2 2 2 8 9 5	9 7 8 1 6 4 8
2 0 0 0 0		2 0 4 4 5 7 9 0	1 9 5 6 3 2 9 6
3 0 0 0 0		3 0 6 6 8 6 8 5	2 9 3 4 4 9 4 5
4 0 0 0 0		4 0 8 9 1 5 8 0	3 9 1 2 6 5 9 3
5 0 0 0 0		5 1 1 1 4 4 7 5	4 8 9 0 8 2 4 1
6 0 0 0 0		6 1 3 3 7 3 7 0	5 8 6 8 9 8 9 0
7 0 0 0 0		7 1 5 6 0 2 6 5	6 8 4 7 1 5 3 8
8 0 0 0 0		8 1 7 8 3 1 6 1	7 8 2 5 3 1 8 6
9 0 0 0 0		9 2 0 0 6 0 5 6	8 8 0 3 4 8 3 4
TABLE comparative.		Réduction des Bonniers en hectares, Ares et Cent.	Réduction des Hectares, Ares et Cent. en Bonniers.
1 0 0 0 0	BRUXELLES Verge de 20 p. 113.	1 2 5 7 5 0 0 6	7 9 5 2 2 8 3
2 0 0 0 0		2 5 1 5 0 0 1 2	1 5 9 0 4 5 6 5
3 0 0 0 0		3 7 7 2 5 0 1 7	2 3 8 5 6 8 4 8
4 0 0 0 0		5 0 3 0 0 0 2 3	3 1 8 0 9 1 3 0
5 0 0 0 0		6 2 8 7 5 0 2 9	3 9 7 6 1 4 1 3
6 0 0 0 0		7 5 4 5 0 0 3 5	4 7 7 1 3 6 9 6
7 0 0 0 0		8 8 0 2 5 0 4 1	5 5 6 6 5 9 7 8
8 0 0 0 0		1 0 0 6 0 0 0 4 6	6 3 6 1 8 2 6 1
9 0 0 0 0		1 1 3 1 7 5 0 5 2	7 1 5 7 0 5 4 3
TABLE comparative.		Réduction des Bonniers en hectares, Ares et Cent.	Réduction des Hectares, Ares et Cent. en Bonniers.
1 0 0 0 0	COURTRAY.	1 4 1 6 9 6 0 0	7 0 5 7 5 7 0
2 0 0 0 0		2 8 3 3 9 2 0 0	1 4 1 1 5 1 4 0
3 0 0 0 0		4 2 5 0 8 8 0 0	2 1 1 7 2 7 1 0
4 0 0 0 0		5 6 6 7 8 4 0 0	2 8 2 3 0 2 8 0
5 0 0 0 0		7 0 8 4 8 0 0 0	3 5 2 8 7 8 5 0
6 0 0 0 0		8 5 0 1 7 6 0 0	4 2 3 4 5 4 2 0
7 0 0 0 0		9 9 1 8 7 2 0 0	4 9 4 0 2 9 9 0
8 0 0 0 0		1 1 3 3 5 6 8 0 0	5 6 4 6 0 5 6 0
9 0 0 0 0		1 2 7 5 2 6 4 0 0	6 3 5 1 8 1 3 0
TABLE comparative.		Réduction des Pfluges en hectares, Ares et Cent.	Réduction des Hectares, Ares et Cent. en Pfluges.
1 0 0 0 0	DANNEMARCK.	1 7 6 5 3 1 8 4	5 6 6 5 1 3 3
2 0 0 0 0		3 5 3 0 6 3 6 7	1 1 3 3 0 2 6 6
3 0 0 0 0		5 2 9 5 9 5 5 1	1 6 9 9 5 3 9 9
4 0 0 0 0		7 0 6 1 2 7 3 5	2 2 6 6 0 5 3 2
5 0 0 0 0		8 8 2 6 5 9 1 9	2 8 3 2 5 6 6 4
6 0 0 0 0		1 0 5 9 1 9 1 0 2	3 3 9 9 0 7 9 7
7 0 0 0 0		1 2 3 5 7 2 2 8 6	3 9 6 5 5 9 3 0
8 0 0 0 0		1 4 1 2 2 5 4 7 0	4 5 3 2 1 0 6 3
9 0 0 0 0		1 5 8 8 7 8 6 5 4	5 0 9 8 6 1 9 6

TABLE comparative.		Réduction des Morgen en hectares, Ares et Cent.	Réduction des Hectares, Ares et Cent. en Morgen.
1 0 0 0 0	DANZICK.	5 5 5 7 5 6 4	1 7 9 9 3 9 0 9
2 0 0 0 0		1 1 1 1 5 1 2 8	3 5 9 8 7 8 1 8
3 0 0 0 0		1 6 6 7 2 6 9 2	5 3 9 8 1 7 2 7
4 0 0 0 0		2 2 2 3 0 2 5 6	7 1 9 7 5 6 3 6
5 0 0 0 0		2 7 7 8 7 8 2 0	8 9 9 6 9 5 4 5
6 0 0 0 0		3 3 3 4 5 3 8 4	1 0 7 9 6 3 4 5 4
7 0 0 0 0		3 8 9 0 2 9 4 8	1 2 5 9 5 7 3 6 3
8 0 0 0 0		4 4 4 6 0 5 1 2	1 4 3 9 5 1 2 7 2
9 0 0 0 0		5 0 0 1 8 0 7 6	1 6 1 9 4 5 1 8 1
TABLE comparative.			Réduction des Acres en hectares, Ares et Cent.
1 0 0 0 0	ÉCOSSE.	5 1 4 5 7 1 5	1 9 4 3 3 6 4 6
2 0 0 0 0		1 0 2 9 1 4 3 0	3 8 8 6 7 2 9 2
3 0 0 0 0		1 5 4 3 7 1 4 4	5 8 3 0 0 9 3 9
4 0 0 0 0		2 0 5 8 2 8 5 9	7 7 7 3 4 5 8 5
5 0 0 0 0		2 5 7 2 8 5 7 4	9 7 1 6 8 2 3 1
6 0 0 0 0		3 0 8 7 4 2 8 9	1 1 6 6 0 1 8 7 7
7 0 0 0 0		3 6 0 2 0 0 0 4	1 3 6 0 3 5 5 2 3
8 0 0 0 0		4 1 1 6 5 7 1 8	1 5 5 4 6 9 1 7 0
9 0 0 0 0		4 6 3 1 1 4 3 3	1 7 4 9 0 2 8 1 6
TABLE comparative.			Réduction des Morgen en hectares, Ares et Cent.
1 0 0 0 0	BAFURT.	2 6 2 2 2 9 4	3 8 1 3 4 5 6 3
2 0 0 0 0		5 2 4 4 5 8 8	7 6 2 6 9 1 0 6
3 0 0 0 0		7 8 6 6 8 8 1	1 1 4 4 0 3 6 5 9
4 0 0 0 0		1 0 4 8 9 1 7 5	1 5 2 5 3 8 2 1 2
5 0 0 0 0		1 3 1 1 1 4 6 9	1 9 0 6 7 2 7 6 5
6 0 0 0 0		1 5 7 3 3 7 6 3	2 2 8 8 0 7 3 1 8
7 0 0 0 0		1 8 3 5 6 0 5 7	2 6 6 9 4 1 8 7 1
8 0 0 0 0		2 0 9 7 8 3 5 1	3 0 5 0 7 6 4 2 4
9 0 0 0 0		2 3 6 0 0 6 4 4	3 4 3 2 1 0 9 7 7
TABLE comparative.			Réduction des Fanegadas en hectares Ares et Centiares.
1 0 0 0 0	ESPAGNE.	4 5 8 9 1 0 7	2 1 7 9 0 7 3 1
2 0 0 0 0		9 1 7 8 2 1 4	4 3 5 8 1 4 6 2
3 0 0 0 0		1 3 7 6 7 3 2 2	6 5 3 7 2 1 9 3
4 0 0 0 0		1 8 3 5 6 4 2 9	8 7 1 6 2 9 2 4
5 0 0 0 0		2 2 9 4 5 5 3 6	1 0 8 9 5 3 6 5 5
6 0 0 0 0		2 7 5 3 4 6 4 3	1 3 0 7 4 4 3 8 6
7 0 0 0 0		3 2 1 2 3 7 5 0	1 5 2 5 3 5 1 1 7
8 0 0 0 0		3 6 7 1 2 8 5 8	1 7 4 3 2 5 8 4 8
9 0 0 0 0		4 1 3 0 1 9 6 5	1 9 6 1 1 6 5 7 9
TABLE comparative.			Réduction des Arrangadas en hectares, Ares et Cent.
1 0 0 0 0	ESPAGNE.	3 8 6 9 7 3 2	2 5 8 4 1 5 8 6
2 0 0 0 0		7 7 3 9 4 6 3	5 1 6 8 3 1 7 1
3 0 0 0 0		1 1 6 0 9 1 9 5	7 7 5 2 4 7 5 7
4 0 0 0 0		1 5 4 7 8 9 2 6	1 0 3 3 6 6 3 4 2
5 0 0 0 0		1 9 3 4 8 6 5 8	1 2 9 2 0 7 9 2 8
6 0 0 0 0		2 3 2 1 8 3 8 9	1 5 5 0 4 9 5 1 4
7 0 0 0 0		2 7 0 8 8 1 2 1	1 8 0 8 9 1 0 9 9
8 0 0 0 0		3 0 9 5 7 8 5 3	2 0 6 7 3 2 6 8 5
9 0 0 0 0		3 4 8 2 7 5 8 4	2 3 2 5 7 4 2 7 0

CHAPITRE VI. — Mesures Agraires.

15

TABLE comparative.		Réduction des Mesures en hectares, Ares et Centiares.	Réduction des Hectares, Ares et Cent. en Mesures.
1 0 0 0 0	FLESSINGUE.	7 6 4 4 9 7 0	1 3 0 8 0 4 9 7
2 0 0 0 0		1 5 2 8 9 9 3 9	2 6 1 6 0 9 9 4
3 0 0 0 0		2 2 9 3 4 9 0 9	3 9 2 4 1 4 9 0
4 0 0 0 0		3 0 5 7 9 8 7 8	5 2 3 2 1 9 8 7
5 0 0 0 0		3 8 2 2 4 8 4 8	6 5 4 0 2 4 8 4
6 0 0 0 0		4 5 8 6 9 8 1 7	7 8 4 8 2 9 8 1
7 0 0 0 0		5 3 5 1 4 7 8 7	9 1 5 6 3 4 7 8
8 0 0 0 0		6 1 1 5 9 7 5 6	1 0 4 6 4 3 9 7 4
9 0 0 0 0		6 8 8 0 4 7 2 6	1 1 7 7 2 4 4 7 1
TABLE comparative.		Réduction des Morgen en hectares, Ares et Cent.	Réduction des Hectares, Ares et Cent. en Morgen.
1 0 0 0 0	FRANCONIE.	3 6 3 1 3 8 8	2 7 5 3 7 6 8 1
2 0 0 0 0		7 2 6 2 7 7 6	5 5 0 7 5 3 6 2
3 0 0 0 0		1 0 8 9 4 1 6 4	8 2 6 1 3 0 4 3
4 0 0 0 0		1 4 5 2 5 5 5 2	1 1 0 1 5 0 7 2 4
5 0 0 0 0		1 8 1 5 6 9 4 0	1 3 7 6 8 8 4 0 5
6 0 0 0 0		2 1 7 8 8 3 2 8	1 6 5 2 2 6 0 8 6
7 0 0 0 0		2 5 4 1 9 7 1 8	1 9 2 7 6 3 7 6 7
8 0 0 0 0		2 9 0 5 1 1 0 4	2 2 0 3 0 1 4 4 8
9 0 0 0 0		3 2 6 8 2 4 9 2	2 4 7 8 3 9 1 2 9
TABLE comparative.		Réduction des Bonniers en hectares, Ares et Cent.	Réduction des Hectares, Ares et Cent. en Bonniers.
1 0 0 0 0	FURNES.	4 3 7 7 7 2 0	2 2 8 4 2 9 4 1
2 0 0 0 0		8 7 5 5 4 4 0	4 5 6 8 5 8 8 2
3 0 0 0 0		1 3 1 3 3 1 6 0	6 8 5 2 8 8 2 3
4 0 0 0 0		1 7 5 1 0 8 8 0	9 1 3 7 1 7 6 4
5 0 0 0 0		2 1 8 8 8 6 0 0	1 1 4 2 1 4 7 0 5
6 0 0 0 0		2 6 2 6 6 3 2 0	1 3 7 0 5 7 6 4 6
7 0 0 0 0		3 0 6 4 4 0 4 0	1 5 9 9 0 0 5 8 7
8 0 0 0 0		3 5 0 2 1 7 6 0	1 8 2 7 4 3 5 2 8
9 0 0 0 0		3 9 3 9 9 4 8 0	2 0 5 5 8 6 4 6 9
TABLE comparative.		Réduction des Bonniers en hectares, Ares et Cent.	Réduction des Hectares, Ares et Cent. en Bonniers.
1 0 0 0 0	GAND.	1 2 1 3 8 7 2 0	8 2 3 8 1 0 0
2 0 0 0 0		2 4 2 7 7 4 4 0	1 6 4 7 6 2 0 0
3 0 0 0 0		3 6 4 1 6 1 6 0	2 4 7 1 4 3 0 0
4 0 0 0 0		4 8 5 5 4 8 8 0	3 2 9 5 2 4 0 0
5 0 0 0 0		6 0 6 9 3 6 0 0	4 1 1 9 0 5 0 0
6 0 0 0 0		7 2 8 3 2 3 2 0	4 9 4 2 8 6 0 0
7 0 0 0 0		8 4 9 7 1 0 4 0	5 7 6 6 6 7 0 0
8 0 0 0 0		9 7 1 0 9 7 6 0	6 5 9 0 4 8 0 0
9 0 0 0 0		1 0 9 2 4 8 4 8 0	7 4 1 4 2 9 0 0
TABLE comparative.		Réduction des Journées en hectares, Ares et Cent.	Réduction des Hectares, Ares et Cent. en Journées.
1 0 0 0 0	GENÈVE.	5 1 6 6 2 9 1	1 9 3 5 6 2 4 5
2 0 0 0 0		1 0 3 3 2 5 8 3	3 8 7 1 2 4 9 0
3 0 0 0 0		1 5 4 9 8 8 7 4	5 8 0 6 8 7 3 6
4 0 0 0 0		2 0 6 6 5 1 6 5	7 7 4 2 4 9 8 1
5 0 0 0 0		2 5 8 3 1 4 5 6	9 6 7 8 1 2 2 6
6 0 0 0 0		3 0 9 9 7 7 4 8	1 1 6 1 3 7 4 7 1
7 0 0 0 0		3 6 1 6 4 0 3 2	1 3 5 4 9 3 7 1 6
8 0 0 0 0		4 1 3 3 0 3 3 1	1 5 4 8 4 9 9 6 2
9 0 0 0 0		4 6 4 9 6 6 2 2	1 7 4 2 0 6 2 0 7

TABIE comparative.		Réduction des Scheffels en Hectares, Ares et Cent.	Réduction des Hectares, Ares et Cent. en Scheffels.
1 0 0 0 0	HAMBOURG.	4 1 8 3 3 6 3	2 3 9 0 4 2 1 2
2 0 0 0 0		8 2 6 6 7 2 6	4 7 8 0 8 4 2 4
3 0 0 0 0		1 1 5 5 0 0 9 0	7 1 7 1 2 6 3 6
4 0 0 0 0		1 6 7 3 3 4 5 3	9 5 6 1 6 8 4 7
5 0 0 0 0		2 0 9 1 6 8 1 6	1 1 9 5 2 1 0 5 9
6 0 0 0 0		2 5 1 0 0 1 7 9	1 4 3 4 2 5 2 7 1
7 0 0 0 0		2 9 2 8 3 5 4 2	1 6 7 3 2 9 4 8 3
8 0 0 0 0		3 3 4 6 6 9 0 6	1 9 1 2 3 3 6 9 5
9 0 0 0 0		3 7 6 5 0 2 6 9	2 1 5 1 3 7 9 0 7
TABIE comparative.		Réduction des Morgen en hectares, Ares et Cent.	Réduction des Hectares, Ares et Cent. en Morgen.
1 0 0 0 0	HAMBOURG.	9 6 0 5 3 2 2	1 0 4 1 0 8 9 6
2 0 0 0 0		1 9 2 1 0 6 4 3	2 0 8 2 1 7 9 1
3 0 0 0 0		2 8 8 1 5 9 6 5	3 1 2 3 2 6 8 7
4 0 0 0 0		3 8 4 2 1 2 8 6	4 1 6 4 3 5 8 2
5 0 0 0 0		4 8 0 2 6 6 0 8	5 2 0 5 4 4 7 8
6 0 0 0 0		5 7 6 3 1 9 2 9	6 2 4 6 5 3 7 4
7 0 0 0 0		6 7 2 3 7 2 5 1	7 2 8 7 6 2 6 9
8 0 0 0 0		7 6 8 4 2 5 7 2	8 3 2 8 7 1 6 5
9 0 0 0 0		8 6 4 4 7 8 9 4	9 3 6 9 8 0 6 0
TABIE comparative.		Réduction des Morgen en hectares, Ares et Cent.	Réduction des Hectares, Ares et Cent. en Morgen.
1 0 0 0 0	HANOVRE.	2 6 0 1 4 0 1	3 8 4 4 0 8 2 6
2 0 0 0 0		5 2 0 2 8 0 3	7 6 8 8 1 6 5 2
3 0 0 0 0		7 8 0 4 2 0 5	1 1 5 3 2 2 4 7 9
4 0 0 0 0		1 0 4 0 5 6 0 7	1 5 3 7 6 3 3 0 5
5 0 0 0 0		1 3 0 0 7 0 0 9	1 9 2 2 0 4 1 3 1
6 0 0 0 0		1 5 6 0 8 4 1 0	2 3 0 6 4 4 9 5 7
7 0 0 0 0		1 8 2 0 9 8 1 2	2 6 9 0 8 5 7 8 3
8 0 0 0 0		2 0 8 1 1 2 1 4	3 0 7 5 2 6 6 1 0
9 0 0 0 0		2 3 4 1 2 6 1 6	3 4 5 9 6 7 4 3 6
TABIE comparative.		Réduction des Morgen en hectares, Ares et Cent.	Réduction des Hectares, Ares et Cent. en Morgen.
1 0 0 0 0	HILDESHEIM.	2 4 0 9 4 5 8	4 1 5 0 3 1 0 0
2 0 0 0 0		4 8 1 8 9 1 6	8 3 0 0 6 2 0 0
3 0 0 0 0		7 2 2 8 3 7 4	1 2 4 5 0 9 3 0 0
4 0 0 0 0		9 6 3 7 8 3 2	1 6 6 0 1 2 4 0 0
5 0 0 0 0		1 2 0 4 7 2 9 0	2 0 7 5 1 5 5 0 0
6 0 0 0 0		1 4 4 5 6 7 4 8	2 4 9 0 1 8 6 0 0
7 0 0 0 0		1 6 8 6 6 2 0 6	2 9 0 5 2 1 7 0 0
8 0 0 0 0		1 9 2 7 5 6 6 4	3 3 2 0 2 4 8 0 0
9 0 0 0 0		2 1 6 8 5 1 2 2	3 7 3 5 2 7 9 0 0
TABIE comparative.		Réduction des Moggi en hectares, Ares et Cent.	Réduction des Hectares, Ares et Cent. en Moggi.
1 0 0 0 0	JONNES (lies).	9 7 4 3 2 0 0	1 0 2 6 3 5 6 8
2 0 0 0 0		1 9 4 8 6 4 0 0	2 0 5 2 7 1 3 7
3 0 0 0 0		2 9 2 2 9 6 0 0	3 0 7 9 0 7 0 5
4 0 0 0 0		3 8 9 7 2 8 0 0	4 1 0 5 8 2 7 4
5 0 0 0 0		4 8 7 1 6 0 0 0	5 1 3 1 7 8 4 2
6 0 0 0 0		5 8 4 5 9 2 0 0	6 1 5 8 1 4 1 1
7 0 0 0 0		6 8 2 0 2 4 0 0	7 1 8 4 4 9 7 9
8 0 0 0 0		7 7 9 4 5 6 0 0	8 2 1 0 8 5 4 8
9 0 0 0 0		8 7 6 8 8 8 0 0	9 2 3 7 2 1 1 6

CHAPITRE VI. — Mesures Agraires.

17

TABLE comparative.		Réduction des Acres en hectares, Ares et Cent.	Réduction des Hectares, Ares et Cent. en Acres.
1 0 0 0 0	IRLANDE.	6 5 4 3 7 5 8	1 5 2 8 1 7 3 9
2 0 0 0 0		1 3 0 8 7 5 1 6	3 0 5 6 3 4 7 8
3 0 0 0 0		1 9 6 3 1 2 7 4	4 5 8 4 5 2 1 7
4 0 0 0 0		2 6 1 7 5 0 3 2	6 1 1 2 6 9 5 6
5 0 0 0 0		3 2 7 1 8 7 9 0	7 6 4 0 8 6 9 5
6 0 0 0 0		3 9 2 6 2 5 4 8	9 1 6 9 0 4 3 4
7 0 0 0 0		4 5 8 0 6 3 0 6	1 0 6 9 7 2 1 7 3
8 0 0 0 0		5 2 3 5 0 0 6 4	1 2 2 2 5 3 9 1 2
9 0 0 0 0		5 8 8 9 3 8 2 2	1 3 7 5 3 5 6 5 1
TABLE comparative.		Réduction des Journaux en hectares, Ares et Cent.	Réduction des Hectares, Ares et Cent. en Journaux.
1 0 0 0 0	LORRAINE.	2 0 5 1 9 5 5	4 8 7 3 4 0 2 0
2 0 0 0 0		4 1 0 3 9 0 9	9 7 4 6 8 0 4 0
3 0 0 0 0		6 1 5 5 8 6 4	1 4 6 2 0 2 0 6 0
4 0 0 0 0		8 2 0 7 8 1 9	1 9 4 9 3 6 0 8 0
5 0 0 0 0		1 0 2 5 9 7 7 3	2 4 3 6 7 0 1 0 0
6 0 0 0 0		1 2 3 1 1 7 2 8	2 9 2 4 0 4 1 2 0
7 0 0 0 0		1 4 3 6 3 6 8 3	3 4 1 1 3 8 1 4 0
8 0 0 0 0		1 6 4 1 5 6 3 8	3 8 9 8 7 2 1 6 0
9 0 0 0 0		1 8 4 6 7 5 9 2	4 3 8 6 0 6 1 8 0
TABLE comparative.		Réduction des Bonniers en hectares, Ares et Cent.	Réduction des Hectares, Ares et Cent. en Bonniers.
1 0 0 0 0	MONS.	7 5 8 2 0 2 0	1 3 1 8 9 0 9 7
2 0 0 0 0		1 5 1 6 4 0 4 0	2 6 3 7 8 1 9 5
3 0 0 0 0		2 2 7 4 6 0 6 0	3 9 5 6 7 2 9 3
4 0 0 0 0		3 0 3 2 8 0 8 0	5 2 7 5 6 3 9 0
5 0 0 0 0		3 7 9 1 0 1 0 0	6 5 9 4 5 4 8 7
6 0 0 0 0		4 5 4 9 2 1 2 0	7 9 1 3 4 5 8 4
7 0 0 0 0		5 3 0 7 4 1 4 0	9 2 3 2 3 6 8 2
8 0 0 0 0		6 0 6 5 6 1 6 0	1 0 5 5 1 2 7 7 9
9 0 0 0 0		6 8 2 3 8 1 8 0	1 1 8 7 0 1 8 7 7
TABLE comparative.		Réduction des Moggia en hectares, Ares et Cent.	Réduction des Hectares, Ares et Cent. en Moggia.
1 0 0 0 0	NAPLES.	3 3 7 0 2 0 1	2 9 6 7 1 8 1 8
2 0 0 0 0		6 7 4 0 4 0 3	5 9 3 4 3 6 3 5
3 0 0 0 0		1 0 1 1 0 6 0 4	8 9 0 1 5 4 5 3
4 0 0 0 0		1 3 4 8 0 8 0 5	1 1 8 6 8 7 2 7 0
5 0 0 0 0		1 6 8 5 1 0 0 7	1 4 8 3 5 9 0 8 8
6 0 0 0 0		2 0 2 2 1 2 0 8	1 7 8 0 3 0 9 0 6
7 0 0 0 0		2 3 5 9 1 4 1 0	2 0 7 7 0 2 7 2 3
8 0 0 0 0		2 6 9 6 1 6 1 1	2 3 7 3 7 4 5 4 1
9 0 0 0 0		3 0 3 3 1 8 1 2	2 6 7 0 4 6 3 5 8
TABLE comparative.		Réduction des Morgen en hectares, Ares et Cent.	Réduction des Hectares, Ares et Cent. en Morgen.
1 0 0 0 0	NUREMBERG.	4 7 2 2 3 2 7	2 1 1 7 6 0 0 0
2 0 0 0 0		9 4 4 4 6 5 4	4 2 3 5 2 0 0 0
3 0 0 0 0		1 4 1 6 6 9 8 1	6 3 5 2 8 0 0 1
4 0 0 0 0		1 8 8 8 9 3 0 8	8 4 7 0 4 0 0 2
5 0 0 0 0		2 3 6 1 1 6 3 5	1 0 5 8 8 0 0 0 2
6 0 0 0 0		2 8 3 3 3 9 6 2	1 1 7 7 0 5 6 0 0 3
7 0 0 0 0		3 3 0 5 6 2 8 9	1 4 8 2 3 3 2 0 0 3
8 0 0 0 0		3 7 7 7 8 6 1 6	1 6 9 4 0 8 0 0 4
9 0 0 0 0		4 2 5 0 0 9 4 4	1 9 0 5 8 4 0 0 4

TABLE comparative.		Réduction des Morgen en hectares, Ares et Cent.	Réduction des Hectares, Ares et Cent. en Morgen.
1 0 0 0 0	NUEMBERG Morgen de pré.	2 1 2 4 4 7 7	4 7 0 7 0 4 1 8
2 0 0 0 0		4 2 4 8 9 5 3	9 4 1 4 0 8 3 7
3 0 0 0 0		6 3 7 3 4 2 9	1 4 1 2 1 1 2 5 5
4 0 0 0 0		8 4 9 7 9 0 6	1 8 8 2 8 1 6 7 3
5 0 0 0 0		1 0 6 2 2 3 8 2	2 3 5 3 5 2 0 9 2
6 0 0 0 0		1 2 7 4 6 8 5 9	2 8 2 4 2 2 5 1 0
7 0 0 0 0		1 4 8 7 1 3 3 6	3 2 9 4 9 2 9 2 9
8 0 0 0 0		1 6 9 9 5 8 1 2	3 7 6 5 6 3 3 4 7
9 0 0 0 0		1 9 1 2 0 2 8 9	4 2 3 6 3 3 7 6 3
TABLE comparative.			Réduction des Mesures en hectares, Ares et Cent.
1 0 0 0 0	OSTENDE	5 9 7 2 1 9 8	1 6 7 4 4 2 2 5 3
2 0 0 0 0		1 1 9 4 4 3 9 7	3 3 4 8 8 5 0 6
3 0 0 0 0		1 7 9 1 6 5 9 5	5 0 2 3 2 7 5 9
4 0 0 0 0		2 3 8 8 8 7 9 4	6 6 6 7 7 0 1 2
5 0 0 0 0		2 9 8 6 0 9 9 2	8 3 7 2 1 2 6 4
6 0 0 0 0		3 5 8 3 3 1 9 0	1 0 0 4 6 5 5 1 7
7 0 0 0 0		4 1 8 0 5 3 8 8	1 1 7 2 0 9 7 7 0
8 0 0 0 0		4 7 7 7 7 5 8 7	1 3 3 9 5 4 0 2 3
9 0 0 0 0		5 3 7 4 9 7 8 5	1 5 0 6 9 8 2 7 6
TABLE comparative.			Réduct. des Vierkantbunder en hectares, Ares et Cent.
1 0 0 0 0	PAYS-BAS	1 1 5 0 5 1	8 6 9 1 7 9 6 0 4
2 0 0 0 0		2 3 0 1 0 2	1 7 3 8 3 5 9 2 0 8
3 0 0 0 0		3 4 5 1 5 3	2 6 0 7 5 3 8 8 1 2
4 0 0 0 0		4 6 0 2 0 4	3 4 7 6 7 1 8 4 1 6
5 0 0 0 0		5 7 5 2 5 5	4 3 4 5 8 9 8 0 2 0
6 0 0 0 0		6 9 0 3 0 6	5 2 1 5 0 7 7 6 2 4
7 0 0 0 0		8 0 5 3 5 7	6 0 8 4 2 5 7 2 2 8
8 0 0 0 0		9 2 0 4 0 8	6 9 5 3 4 3 6 8 3 2
9 0 0 0 0		1 0 3 5 4 5 9	7 8 2 2 6 1 6 4 3 6
TABLE comparative.			Réduction des Geiras en hectares, Ares et Cent.
1 0 0 0 0	PORTUGAL	5 8 2 3 3 8 6	1 7 1 7 2 1 4 0
2 0 0 0 0		1 1 6 4 6 7 7 2	3 4 3 4 4 2 8 0
3 0 0 0 0		1 7 4 7 0 1 5 8	5 1 5 1 6 4 2 0
4 0 0 0 0		2 3 2 9 3 5 4 4	6 8 6 8 8 5 6 1
5 0 0 0 0		2 9 1 1 6 9 3 0	8 5 8 6 0 7 0 1
6 0 0 0 0		3 4 9 4 0 3 1 6	1 0 3 0 3 2 8 4 1
7 0 0 0 0		4 0 7 6 3 7 0 2	1 2 0 2 0 4 9 8 1
8 0 0 0 0		4 6 5 8 7 0 8 8	1 3 7 3 7 7 1 2 1
9 0 0 0 0		5 2 4 1 0 4 7 4	1 5 4 5 4 9 2 6 1
TABLE comparative.			Réduction des Morgen en hectares, Ares et Cent.
1 0 0 0 0	HEINLAND.	8 5 1 5 7 9 2	1 1 7 4 2 8 8 8 9
2 0 0 0 0		1 7 0 3 1 5 8 4	2 3 4 8 5 7 7 9
3 0 0 0 0		2 5 5 4 7 3 7 5	3 5 2 2 8 6 6 8
4 0 0 0 0		3 4 0 6 3 1 6 7	4 6 9 7 1 5 5 7
5 0 0 0 0		4 2 5 7 8 9 5 9	5 8 7 1 4 4 4 6
6 0 0 0 0		5 1 0 9 4 7 5 1	7 0 4 5 7 3 3 6
7 0 0 0 0		5 9 6 1 0 5 4 2	8 2 2 0 0 2 2 5
8 0 0 0 0		6 8 1 2 6 3 3 4	9 3 9 4 3 1 1 4
9 0 0 0 0		7 6 6 4 2 1 2 6	1 0 5 6 8 6 0 4

TABLE comparative.		Réduction des Morgen en hectares, Ares et Cent.	Réduction des Hectares, Ares et Cent. en Morgen.
1 0 0 0 0	RHIN.	8 5 2 2 3 6 4	1 1 7 3 3 8 5 8
2 0 0 0 0		1 7 0 4 4 6 9 2	2 3 4 6 7 7 1 7
3 0 0 0 0		2 5 5 6 7 0 3 8	3 5 2 0 1 5 7 5
4 0 0 0 0		3 4 0 8 9 3 8 3	4 6 9 3 5 4 3 4
5 0 0 0 0		4 2 6 1 1 7 2 9	5 8 6 6 9 2 9 2
6 0 0 0 0		5 1 1 3 4 0 7 5	7 0 4 0 3 1 5 1
7 0 0 0 0		5 9 6 5 6 4 2 1	8 2 1 3 7 0 0 9
8 0 0 0 0		6 8 1 7 8 7 6 7	9 3 8 7 0 8 6 8
9 0 0 0 0		7 6 7 0 1 1 1 3	1 0 5 6 0 4 7 2 6
TABLE comparative.		Réduction des Pezze en hectares, Ares et Cent.	Réduction des Hectares, Ares et Cent. en Pezze.
1 0 0 0 0	ROME.	2 6 3 7 0 6 5	3 7 9 2 0 9 5 1
2 0 0 0 0		5 2 7 4 1 2 9	7 5 8 4 1 9 0 2
3 0 0 0 0		7 9 1 1 1 9 4	1 1 3 7 6 2 8 5 3
4 0 0 0 0		1 0 5 4 8 2 5 8	1 5 1 6 8 3 8 0 4
5 0 0 0 0		1 3 1 8 5 3 2 3	1 8 9 6 0 4 7 6 5
6 0 0 0 0		1 5 8 2 2 3 8 8	2 2 5 7 2 5 7 1 6
7 0 0 0 0		1 8 4 5 9 4 5 2	2 6 5 4 4 6 6 6 7
8 0 0 0 0		2 1 0 9 6 5 1 7	3 0 3 3 6 7 6 1 8
9 0 0 0 0		2 3 7 3 3 5 8 1	3 4 1 2 8 8 5 6 9
TABLE comparative.		Réduction des Dessettes en hectares, Ares et Cent.	Réduction des Hectares, Ares et Cent. en Dessettes.
1 0 0 0 0	RUSSIE.	1 0 9 1 9 9 2 8	9 1 5 7 5 6 9
2 0 0 0 0		2 1 8 3 9 8 5 7	1 8 3 1 5 1 3 8
3 0 0 0 0		3 2 7 5 9 7 8 5	2 7 4 7 2 7 0 7
4 0 0 0 0		4 3 6 7 9 7 1 4	3 6 6 3 0 2 7 7
5 0 0 0 0		5 4 5 9 9 6 4 2	4 5 7 8 7 8 4 6
6 0 0 0 0		6 5 5 1 9 5 7 1	5 4 9 4 5 4 1 5
7 0 0 0 0		7 6 4 3 9 4 9 9	6 4 1 0 2 9 8 4
8 0 0 0 0		8 7 3 5 9 4 2 8	7 3 2 6 0 5 5 3
9 0 0 0 0		9 8 2 7 9 3 5 6	8 2 4 1 8 1 2 2
TABLE comparative.		Réduction des Accker en hectares, Ares et Cent.	Réduction des Hectares, Ares et Cent. en Accker.
1 0 0 0 0	SAXE.	5 5 1 3 3 4 9	1 8 1 3 7 7 9 7
2 0 0 0 0		1 1 0 2 6 6 9 8	3 6 2 7 5 5 9 4
3 0 0 0 0		1 6 5 4 0 0 4 6	5 4 4 1 3 3 9 1
4 0 0 0 0		2 2 0 5 3 3 9 5	7 2 5 5 1 1 8 8
5 0 0 0 0		2 7 5 6 6 7 4 4	9 0 6 8 8 9 8 5
6 0 0 0 0		3 3 0 8 0 0 9 3	1 0 8 8 2 6 7 8 2
7 0 0 0 0		3 8 5 9 3 4 4 1	1 2 6 9 6 4 5 7 9
8 0 0 0 0		4 4 1 0 6 7 9 0	1 4 5 1 0 2 3 7 6
9 0 0 0 0		4 9 6 2 0 1 3 9	1 6 3 2 4 0 1 7 3
TABLE comparative.		Réduction des Morgen en hectares, Ares et Cent.	Réduction des Hectares, Ares et Cent. en Morgen.
1 0 0 0 0	Dite mesure de Duede. SAXE	1 7 0 1 4 1 5	5 8 7 7 4 6 1 1
2 0 0 0 0		3 4 0 2 8 3 0	1 1 7 5 4 9 2 2 2
3 0 0 0 0		5 1 0 4 2 4 5	1 7 6 3 2 3 8 3 3
4 0 0 0 0		6 8 0 5 6 6 0	2 3 5 0 9 8 4 4 4
5 0 0 0 0		8 5 0 7 0 7 5	2 9 3 8 7 3 0 5 5
6 0 0 0 0		1 0 2 0 8 4 9 0	3 5 2 6 4 7 6 6 6
7 0 0 0 0		1 1 9 0 9 9 0 5	4 1 1 4 2 2 2 7 7
8 0 0 0 0		1 3 6 1 1 3 2 0	4 7 0 1 9 6 8 8 8
9 0 0 0 0		1 5 3 1 2 7 3 6	5 2 8 9 7 1 4 9 9

TABLE comparative.		Réduction des Tunnelands en hectares, Ares et Cent.	Réduction des Hectares, Ares et Cent. en Tunnelands.
1 0 0 0 0	S U B D E.	5 9 3 7 3 4 3	1 6 8 4 2 5 5 1
2 0 0 0 0		1 1 8 7 4 6 8 6	3 3 6 8 5 1 0 2
3 0 0 0 0		1 7 8 1 2 0 2 9	5 0 5 2 7 6 5 2
4 0 0 0 0		2 3 7 4 9 3 7 2	6 7 3 7 0 2 0 3
5 0 0 0 0		2 9 6 8 6 7 1 5	8 4 2 1 2 7 5 4
6 0 0 0 0		3 5 6 2 4 0 5 8	1 0 1 0 5 5 3 0 5
7 0 0 0 0		4 1 5 6 1 4 0 1	1 1 7 8 9 7 8 5 5
8 0 0 0 0		4 7 4 9 8 7 4 4	1 3 4 7 4 0 4 0 6
9 0 0 0 0		5 3 4 3 6 0 8 7	1 5 1 5 8 2 2 9 5 7
TABLE comparative.			Réduction des Fauxes en hectares, Ares et Cent.
1 0 0 0 0	S U I S S E.	6 5 6 7 5 0 0	1 5 2 2 6 4 9 4
2 0 0 0 0		1 3 1 3 5 0 0 0	3 0 4 5 2 9 8 8
3 0 0 0 0		1 9 7 0 2 5 0 0	4 5 6 7 9 4 8 2
4 0 0 0 0		2 6 2 7 0 0 0 0	6 0 9 0 5 9 7 6
5 0 0 0 0		3 2 8 3 7 5 0 0	7 6 1 3 2 4 6 9
6 0 0 0 0		3 9 4 0 5 0 0 0	9 1 3 5 8 9 6 3
7 0 0 0 0		4 5 9 7 2 5 0 0	1 0 6 5 8 5 4 5 7
8 0 0 0 0		5 2 5 4 0 0 0 0	1 2 1 8 1 1 9 5 1
9 0 0 0 0		5 9 1 0 7 5 0 0	1 3 7 0 3 8 4 4 5
TABLE comparative.			Réduction des Morgen en hectares, Ares et Cent.
1 0 0 0 0	S U I S S E.	3 2 8 3 8 0 3	3 0 4 5 2 4 9 7
2 0 0 0 0		6 5 6 7 6 0 6	6 0 9 0 4 9 9 4
3 0 0 0 0		9 8 5 1 4 0 9	9 1 3 5 7 4 9 1
4 0 0 0 0		1 3 1 3 5 2 1 1	1 2 1 8 0 9 9 8 8
5 0 0 0 0		1 6 4 1 9 0 1 4	1 5 2 2 6 2 4 8 5
6 0 0 0 0		1 9 7 0 2 8 1 7	1 8 2 7 1 4 9 8 3
7 0 0 0 0		2 2 9 8 6 6 2 0	2 1 3 1 6 7 4 8 0
8 0 0 0 0		2 6 2 7 0 4 2 2	2 4 3 6 1 9 9 7 7
9 0 0 0 0		2 9 5 5 4 2 2 5	2 7 4 0 7 2 2 4 7 4
TABLE comparative.			Réduction des Rhutes en hectares, Ares et Cent.
1 0 0 0 0	S U I S S E Perches carrées.	1 5 1 2 5	6 6 1 4 7 3 7 5 0
2 0 0 0 0		3 0 2 4 9	1 3 2 2 9 4 7 5 0 0
3 0 0 0 0		4 5 3 7 4	1 9 8 4 4 2 1 2 5 0
4 0 0 0 0		6 0 4 9 8	2 6 4 5 8 9 5 0 0 0
5 0 0 0 0		7 5 6 2 3	3 3 0 7 3 6 8 7 5 0
6 0 0 0 0		9 0 7 4 8	3 9 6 8 8 4 2 5 0 0
7 0 0 0 0		1 0 5 8 7 2	4 6 3 0 3 1 6 2 5 0
8 0 0 0 0		1 2 0 9 9 7	5 2 9 1 7 9 0 0 0 0
9 0 0 0 0		1 3 6 1 2 1	5 9 5 3 2 6 3 7 5 0
TABLE comparative.			Réduction des Arpens en hectares, Ares et Cent.
1 0 0 0 0	S T R A S B O U R G.	2 0 2 2 1 9 8	4 9 4 5 1 1 4 7
2 0 0 0 0		4 0 4 4 3 9 6	9 8 9 0 2 2 9 4
3 0 0 0 0		6 0 6 6 5 9 3	1 4 8 3 5 3 4 4 1
4 0 0 0 0		8 0 8 8 7 9 1	1 9 7 8 0 4 5 8 8
5 0 0 0 0		1 0 1 1 0 9 8 9	2 4 7 2 5 5 7 3 6
6 0 0 0 0		1 2 1 3 3 1 8 7	2 9 6 7 0 6 8 8 3
7 0 0 0 0		1 4 1 5 5 3 8 5	3 4 6 1 5 8 0 3 0
8 0 0 0 0		1 6 1 7 7 5 8 2	3 9 5 6 0 9 1 7 7
9 0 0 0 0		1 8 1 9 9 7 8 0	4 4 5 0 6 0 3 2 4

CHAPITRE VI. — Mesures Agraires.

21

TABLE comparative.		Réduction des Quadrati en hectares, Ares et Cent.	Réduction des Hectares, Ares et Cent. en Quadrati.
1 0 0 0 0	T O S C A N E.	3 4 5 7 4 8 1	2 8 9 2 2 7 8 7
2 0 0 0 0		6 9 1 4 9 6 3	5 7 8 4 5 5 7 5
3 0 0 0 0		1 0 3 7 2 4 4 4	8 6 7 6 8 3 6 2
4 0 0 0 0		1 3 8 2 9 9 2 6	1 1 5 6 9 1 1 4 9
5 0 0 0 0		1 7 2 8 7 4 0 7	1 4 4 6 1 3 9 3 7
6 0 0 0 0		2 0 7 4 4 8 8 9	1 7 8 5 3 6 7 2 4
7 0 0 0 0		2 4 2 0 2 3 7 0	2 0 2 4 5 9 5 1 1
8 0 0 0 0		2 7 6 5 9 8 5 1	2 3 1 3 8 2 2 9 8
9 0 0 0 0		3 1 1 1 7 3 3 3	2 6 0 3 0 5 0 8 6
TABLE comparative.		Réduction des Poses en hectares, Ares et Cent.	Réduction des Hectares, Ares et Cent. en Poses.
1 0 0 0 0	P A Y S - D E - V A I D.	3 4 8 3 0 2 6	2 8 7 1 0 6 6 8
2 0 0 0 0		6 9 6 6 0 5 2	5 7 4 2 1 3 3 7
3 0 0 0 0		1 0 4 4 9 0 7 7	8 6 1 3 2 0 0 5
4 0 0 0 0		1 3 9 3 2 1 0 3	1 1 4 8 4 2 6 7 4
5 0 0 0 0		1 7 4 1 5 1 2 9	1 4 3 5 5 3 3 4 2
6 0 0 0 0		2 0 8 9 8 1 5 5	1 7 2 2 6 4 0 1 1
7 0 0 0 0		2 4 3 8 1 1 8 1	2 0 0 9 7 4 6 7 9
8 0 0 0 0		2 7 8 6 4 2 0 7	2 2 9 6 8 5 3 4 8
9 0 0 0 0		3 1 3 4 7 2 3 2	2 5 8 3 9 6 0 1 6
TABLE comparative		Réduction des Jochen en hectares, Ares et Cent.	Réduction des Hectares, Ares et Cent. en Jochen.
1 0 0 0 0	V I E N N E.	5 7 4 5 5 9 7	1 7 4 0 4 6 3 0
2 0 0 0 0		1 1 4 9 1 1 9 5	3 4 8 0 9 2 6 1
3 0 0 0 0		1 7 2 3 6 7 9 2	5 2 2 1 3 8 9 1
4 0 0 0 0		2 2 9 8 2 3 9 0	6 9 6 1 8 5 2 1
5 0 0 0 0		2 8 7 2 7 9 8 7	8 7 0 2 3 1 5 2
6 0 0 0 0		3 4 4 7 3 5 8 5	1 0 4 4 2 7 7 8 2
7 0 0 0 0		4 0 2 1 9 1 8 2	1 2 1 8 3 2 4 1 3
8 0 0 0 0		4 5 9 6 4 7 8 0	1 3 9 2 3 7 0 4 3
9 0 0 0 0		5 1 7 1 0 3 7 7	1 5 6 6 4 1 6 7 4
TABLE comparative.		Réduction des Morgen en hectares, Ares et Cent.	Réduction des Hectares, Ares et Cent. en Morgen.
1 0 0 0 0	V I T T E M B E R G Mesure courte.	3 3 2 4 6 3 9	3 0 0 7 8 4 5 1
2 0 0 0 0		6 6 4 9 2 7 9	6 0 1 5 6 9 0 3
3 0 0 0 0		9 9 7 3 9 1 8	9 0 2 3 5 3 5 4
4 0 0 0 0		1 3 2 9 8 5 5 7	1 2 0 3 1 3 8 0 6
5 0 0 0 0		1 6 6 2 3 1 9 7	1 5 0 3 9 2 2 5 7
6 0 0 0 0		1 9 9 4 7 8 3 6	1 8 0 4 7 0 7 0 8
7 0 0 0 0		2 3 2 7 2 4 7 5	2 1 0 5 4 9 1 6 0
8 0 0 0 0		2 6 5 9 7 1 1 5	2 4 0 6 2 7 6 1 1
9 0 0 0 0		2 9 9 2 1 7 5 4	2 7 0 7 0 6 0 6 3
TABLE comparative.		Réduction des Gemets. en hectares, Ares et Cent.	Réduction des Hectares, Ares et Cent. en Gemets.
1 0 0 0 0	T P A R E S.	4 4 0 9 8 6 7	2 2 6 7 6 4 2 2
2 0 0 0 0		8 8 1 9 7 3 3	4 5 3 5 2 8 4 4
3 0 0 0 0		1 3 2 2 9 6 0 0	6 8 0 2 9 2 6 6
4 0 0 0 0		1 7 6 3 9 4 6 7	9 0 7 0 5 6 8 8
5 0 0 0 0		2 2 0 4 9 3 3 4	1 1 3 3 8 2 1 1 0
6 0 0 0 0		2 6 4 5 9 2 0 1	1 3 6 0 5 8 5 3 2
7 0 0 0 0		3 0 8 6 9 0 6 8	1 5 8 7 3 4 9 5 4
8 0 0 0 0		3 5 2 7 8 9 3 4	1 8 1 4 1 1 3 7 6
9 0 0 0 0		3 9 6 8 8 8 0 1	2 0 4 0 8 7 7 9 8

TABLE comparative.		Réduction des Jucharts en hectares, Ares et Cent.	Réduction des Hectares, Ares et Cent. en Jucharts.
1 0 0 0 0	ZU NICH.	3 2 4 0 4 3 4	3 0 8 6 0 0 6 6
2 0 0 0 0		6 4 8 0 8 6 8	6 1 7 2 0 1 3 2
3 0 0 0 0		9 7 2 1 3 0 1	9 2 5 8 0 1 9 8
4 0 0 0 0		1 2 9 6 1 7 3 5	1 2 3 4 4 0 2 6 4
5 0 0 0 0		1 6 2 0 2 1 6 8	1 5 4 3 0 0 3 3 0
6 0 0 0 0		1 9 4 4 2 6 0 2	1 8 5 1 6 0 3 9 6
7 0 0 0 0		2 2 6 8 3 0 3 6	2 1 6 0 2 0 4 6 2
8 0 0 0 0		2 5 9 2 3 4 6 9	2 4 6 8 8 0 5 2 8
9 0 0 0 0		2 9 1 6 3 9 0 4	2 7 7 7 4 0 5 9 4
TABLE comparative.			Réduction des Jucharts en hectares, Ares et Cent.
1 0 0 0 0	ZU NICH.	3 6 0 0 4 7 0	2 7 7 7 4 1 5 0
2 0 0 0 0		7 2 0 0 9 4 1	5 5 5 4 8 3 0 0
3 0 0 0 0		1 0 8 0 1 4 1 1	8 3 3 2 2 4 4 9
4 0 0 0 0		1 4 4 0 1 8 8 1	1 1 1 0 9 6 5 9 9
5 0 0 0 0		1 8 0 0 2 3 5 1	1 3 8 8 7 0 7 4 9
6 0 0 0 0		2 1 6 0 2 8 2 2	1 6 6 6 4 4 8 9 9
7 0 0 0 0		2 5 2 0 3 2 9 2	1 9 4 4 1 9 0 4 9
8 0 0 0 0		2 8 8 0 3 7 6 2	2 2 2 1 9 3 1 9 8
9 0 0 0 0		3 2 4 0 4 2 3 3	2 4 9 9 6 7 3 4 8
TABLE comparative.			Réduction des Jucharts en hectares, Ares et Cent.
1 0 0 0 0	ZU NICH.	2 8 8 0 3 9 7	3 4 7 1 7 4 3 7
2 0 0 0 0		5 7 6 0 7 9 4	6 9 4 3 4 8 7 5
3 0 0 0 0		8 6 4 1 1 9 2	1 0 4 1 5 2 3 1 2
4 0 0 0 0		1 1 5 2 1 5 9 0	1 3 8 7 6 9 7 5 0
5 0 0 0 0		1 4 4 0 1 9 8 7	1 7 3 5 8 7 1 8 7
6 0 0 0 0		1 7 2 8 2 3 8 4	2 0 8 3 0 4 6 2 5
7 0 0 0 0		2 0 1 6 2 7 8 2	2 4 3 0 2 2 0 6 2
8 0 0 0 0		2 3 0 4 3 1 7 9	2 7 7 7 3 9 5 0 0
9 0 0 0 0		2 5 9 2 3 5 7 7	3 1 2 4 5 6 9 3 7

TABLEAUX

DE CONVERSION DES CENTIÈMES DE

TOISES CARRÉES,
en Pieds, Ponces, et Lignes carrées.

PIEDS CARRÉS,
en Ponces, Lignes et Points carrés.

VALEUR				VALEUR				VALEUR				VALEUR				VALEUR				VALEUR			
en				en				en				en				en				en			
Centièmes.				Centièmes.				Centièmes.				Centièmes.				Centièmes.				Centièmes.			
Pieds carrés.				Ponces carrés.				Lignes carrées.				Ponces carrés.				Lignes carrées.				Points carrés.			
1	»	51	121	34	12	34	81	67	24	17	40	1	1	63	52	34	18	139	35	67	96	69	17
2	»	103	98	35	12	86	58	68	24	69	17	2	2	126	104	35	50	58	86	68	97	122	69
3	1	11	75	36	12	138	35	69	4	120	138	3	4	46	1	36	51	121	138	69	99	51	121
4	1	63	52	37	13	46	11	70	25	28	115	4	5	109	63	37	53	41	46	70	100	115	29
5	1	115	28	38	13	97	132	71	25	80	92	5	7	28	115	38	54	104	98	71	102	34	81
6	2	23	05	39	14	05	109	72	25	132	69	6	8	92	23	39	56	24	06	72	103	97	132
7	2	74	126	40	14	57	86	73	26	40	46	7	10	11	75	40	57	87	58	73	105	17	40
8	2	126	103	41	14	109	63	74	26	92	24	8	11	74	127	41	59	00	109	74	106	80	92
9	3	34	81	42	15	17	40	75	27	00	00	9	12	138	35	42	60	69	17	75	108	00	00
10	3	86	58	43	15	69	17	76	27	51	121	10	14	57	86	43	61	132	69	76	109	63	52
11	3	138	35	44	15	120	138	77	27	103	98	11	15	120	138	44	63	51	121	77	110	126	104
12	4	46	11	45	16	28	115	78	28	11	75	12	17	40	46	45	64	115	29	78	112	46	12
13	4	97	132	46	16	80	92	79	28	63	52	13	18	106	98	46	66	34	81	79	113	109	63
14	5	05	109	47	16	132	69	80	28	115	28	14	20	23	06	47	67	97	132	80	115	28	115
15	5	57	86	48	17	40	46	81	29	23	05	15	21	86	53	48	69	17	40	81	116	92	23
16	5	100	63	49	17	92	24	82	29	74	126	16	23	06	109	49	70	80	92	82	118	11	75
17	6	17	40	50	18	00	00	83	29	126	103	17	25	69	17	50	72	00	00	83	119	75	127
18	6	69	17	51	18	51	121	84	30	34	81	18	26	132	69	51	73	63	52	84	120	139	35
19	6	120	138	52	18	103	98	85	30	86	58	19	27	51	121	52	74	126	104	85	122	58	86
20	7	28	115	53	19	11	75	86	30	138	35	20	28	115	29	53	76	46	12	86	128	121	138
21	7	80	92	54	19	63	52	87	31	46	11	21	30	34	81	54	77	109	63	87	125	41	46
22	7	132	69	55	19	115	28	88	31	97	132	22	31	97	132	55	79	28	115	88	126	104	98
23	8	40	46	56	20	23	05	89	32	05	109	23	33	17	40	56	80	92	23	89	128	24	06
24	8	92	24	57	20	74	126	90	32	57	86	24	34	80	92	57	82	11	75	90	129	87	58
25	9	00	00	58	20	126	103	91	32	109	63	25	36	00	00	58	83	74	127	91	131	06	109
26	9	51	121	59	21	34	87	92	33	17	40	26	37	63	52	59	84	138	35	92	132	69	17
27	9	103	98	60	21	86	58	93	33	69	17	27	38	126	104	60	86	57	86	93	133	132	69
28	10	11	75	61	21	138	35	94	33	120	138	28	40	46	12	61	87	120	138	94	135	51	121
29	10	63	52	62	22	46	11	95	34	28	115	29	41	10	63	62	89	40	46	95	136	115	29
30	10	115	28	63	22	97	132	96	34	80	92	30	43	28	115	63	90	103	98	96	138	34	31
31	11	23	05	64	23	05	109	97	34	132	69	31	44	92	23	64	92	23	06	97	139	97	132
32	11	74	126	65	23	57	86	98	35	40	46	32	46	11	75	65	93	86	58	98	141	17	40
33	11	126	103	66	23	109	63	99	35	92	24	33	47	75	127	66	95	06	109	99	142	80	92

TARIF

Pour servir à trouver l'expression décimale de l'unité des anciennes mesures agraires, depuis le carré de 4 pieds jusqu'à celui de 14 pieds pouces.

Ancienne express.		Expression décimale.			Ancienne expression		Expression décimale.			Express. décimale.		Ancienne expression.		
Pieds.	Pouces.	Centiares.	Décimètres carrés.	Centimètres carrés.	Pieds.	Pouces.	Centiares.	Décimètres carrés.	Centimètres carrés.	Pieds.	Pouces.	Centiares.	Décimètres carrés.	Centimètres carrés.
1	1	75	94	7	7	7	5	06	82	1	1	12	96	17
2	1	83	20	8	8	8	6	20	23	2	2	13	10	78
3	1	90	60	9	9	9	6	33	73	3	3	13	35	50
4	1	98	04	10	10	10	6	47	49	4	4	13	54	85
5	2	05	79	11	11	11	6	61	34	5	5	13	75	31
6	2	08	68	8	»	»	6	75	33	6	6	13	95	51
7	2	12	67	1	1	1	6	89	42	7	7	14	15	81
8	2	29	73	2	2	2	7	03	76	8	8	14	36	25
9	2	38	08	3	3	3	7	18	20	9	9	14	56	84
10	2	46	51	4	4	4	7	32	78	10	10	14	77	58
11	2	55	08	5	5	5	7	47	51	11	11	14	98	42
5	»	2	63	80	6	6	7	62	39	12	»	15	19	50
1	2	72	67	7	7	7	7	77	36	1	1	15	40	67
2	2	81	68	8	8	8	7	92	58	2	2	15	62	00
3	2	85	79	9	9	9	8	07	89	3	3	15	83	42
4	2	99	65	10	10	10	8	23	35	4	4	16	00	09
5	3	09	60	11	11	11	8	38	91	5	5	16	26	85
6	3	19	20	9	»	»	8	54	72	6	6	16	48	76
7	3	28	90	1	1	1	8	70	62	7	7	16	70	82
8	3	38	84	2	2	2	8	86	67	8	8	16	93	02
9	3	48	88	3	3	3	9	02	86	9	9	17	15	62
10	3	54	06	4	4	4	9	19	20	10	10	17	37	87
11	3	69	40	5	5	5	9	35	64	11	11	17	60	51
6	»	3	79	87	6	6	9	46	82	13	»	17	83	30
1	3	90	45	7	7	7	9	69	10	1	1	18	06	19
2	4	01	27	8	8	8	9	86	03	2	2	18	24	32
3	4	12	19	9	9	9	10	03	05	3	3	18	52	55
4	4	23	26	10	10	10	10	14	18	4	4	18	73	92
5	4	29	42	11	11	11	10	37	69	5	5	18	94	45
6	4	45	82	10	»	»	10	55	21	6	6	19	23	11
7	4	57	33	1	1	1	10	72	87	7	7	19	46	88
8	4	68	98	2	2	2	10	90	67	8	8	19	70	39
9	4	80	78	3	3	3	11	08	58	9	9	19	95	00
10	4	92	72	4	4	4	11	26	73	10	10	20	19	25
11	5	04	76	5	5	5	11	44	97	11	11	20	33	01
7	»	5	17	05	6	6	11	63	36	14	»	20	68	20
1	5	29	43	7	7	7	11	81	85	1	1	20	92	90
2	5	41	47	8	8	8	12	00	59	2	2	21	12	74
3	5	54	59	9	9	9	12	19	42	3	3	21	42	63
4	5	67	47	10	10	10	12	33	40	4	4	21	67	86
5	5	75	44	11	11	11	12	57	53	5	5	21	88	09

T A R I F

Pour servir à trouver l'expression décimale de l'unité des anciennes mesures agraires,
depuis le carré de 14 pieds 6 pouces jusqu'à celui de 24 pieds.

Ancienne expression		Expression décimale.			Ancienne expression		Expression décimale.			Ancienne Expression		Expression décimale.		
Pieds.	Pouces.	Centiares.	Décimètres carrés.	Centimètres carrés.	Pieds.	Pouces.	Centiares.	Décimètres carrés.	Centimètres carrés.	Pieds.	Pouces.	Centiares.	Décimètres carrés.	Centimètres carrés.
	7	22	44	15		9	33	25	11		11	56	16	60
	8	22	64	57		10	33	55	35		»	46	53	46
	9	22	95	68		11	33	87	29	21	»	46	90	42
	10	23	21	75	18	»	34	18	86		2	47	27	62
	11	23	47	91		1	34	50	55		3	47	64	92
15	»	23	74	21		2	34	82	47		4	48	62	36
	1	24	00	67		3	35	09	50		5	48	39	90
	2	24	27	27		4	35	46	67		6	48	81	23
	3	24	53	97		5	35	78	50		7	49	15	58
	4	24	80	91		6	36	11	44		8	49	53	61
	5	25	07	95		7	36	44	00		9	49	91	79
	6	25	34	63		8	36	76	81		10	50	30	12
	7	25	19	91		9	37	09	71		11	05	68	53
	8	25	89	95		10	37	42	76	22	»	51	06	70
	9	26	17	57		11	37	75	90		1	51	45	96
	10	26	45	34	19	»	38	04	29		2	51	84	87
	11	26	73	26		1	38	42	78		3	52	23	88
16	»	26	96	64		2	38	71	42		4	52	63	14
	1	27	29	49		3	39	10	20		5	53	02	49
	2	27	57	90		4	39	44	13		6	53	36	98
	3	27	86	40		5	39	78	15		7	54	81	63
	4	28	15	06		6	40	33	55		8	54	16	42
	5	28	43	80		7	40	46	79		9	53	61	30
	6	28	72	80		8	40	80	80		10	55	08	76
	7	29	01	89		9	41	15	91		11	55	41	67
	8	29	31	13		10	41	50	77	23	»	55	82	04
	9	29	45	86		11	41	85	72		1	56	22	52
	10	29	90	04	20	»	42	20	83		2	56	63	23
	11	30	19	67		1	42	56	07		3	57	04	05
17	»	30	48	55		2	42	91	47		4	57	45	01
	1	30	79	52		3	43	26	96		5	57	81	12
	2	31	09	63		4	43	62	59		6	58	27	38
	3	31	39	85		5	43	98	52		7	54	68	73
	4	31	70	31		6	44	41	83		8	59	10	33
	5	32	00	87		7	44	70	58		9	59	52	02
	6	32	31	57		8	45	06	90		10	59	93	36
	7	32	62	42		9	45	43	32		11	60	35	80
										24	»	60	72	99

INSTRUCTION

Sur la manière de réduire toutes les différentes mesures agraires de la France, au moyen d'une seule table et l'emploi du Régulateur, n'importe quelle que soit leur diversité.



Preons pour exemple l'arpent de Paris composé de 100 perches carrées. La perche courante est de 18 pieds, son carré de 324 ; par conséquent, les 100 perches produisent 32400 pieds carrés : Voulant maintenant les réduire en mètres carrés, je cherche, dans les mesures de superficie qui précèdent, la table me donnant la *Réduction des Pieds carrés en Mètres carrés* (*), et j'opère sur la table comparative de la manière suivante.

OPÉRATION.

L'on prend	$\left\{ \begin{array}{l} 1.^{\circ} \text{ pour } 30,000 \text{ pieds carrés, qui donnent } 3165 \text{ mètres carrés et } 6200 \text{ dix millièmes de mètres.} \\ 2.^{\circ} \text{ id. } 2,000 \text{ idem} \\ 3.^{\circ} \text{ id. } 400 \text{ idem} \end{array} \right.$	$\left\{ \begin{array}{l} 211 \\ 42 \end{array} \right.$	$\left\{ \begin{array}{l} \text{idem} \\ \text{idem} \end{array} \right.$	$\left\{ \begin{array}{l} 0413 \\ 2082 \end{array} \right.$	$\left\{ \begin{array}{l} \text{idem.} \\ \text{idem.} \end{array} \right.$
	<u>32,400</u> idem	<u>3118</u> idem	<u>idem</u>	<u>8695</u> idem.	

L'opération nous a donné pour produit des 32,400 pieds carrés, valeur de l'arpent à la perche de 18 pieds, 3418 mètres carrés 8695 dix millièmes de mètre carré ; comme il est dit plus haut, que 100 mètres carrés font 1 are et que 1000 mètres carrés font 10 ares, que 10000 mètres carrés font 1 hectare. Conséquemment les 3418 mètres carrés présentent 34 ares 18 centiares et 8695 dix millièmes de centiares.

Pour prouver que les 3418,8693 mètres carrés ou centiares, ainsi que la fraction portée à des dix millièmes de l'unité, sont en rapport avec les 32400 pieds carrés, je vais en donner la preuve par la table inverse en décomposant cette quantité, comme il a déjà été expliqué dans les chapitres précédens.

OPÉRATION.

L'on prend	$\left\{ \begin{array}{l} 1.^{\circ} \text{ pour } 3000 \\ 2.^{\circ} \text{ " } 400 \\ 3.^{\circ} \text{ " } 10 \\ 4.^{\circ} \text{ " } 8 \\ 5.^{\circ} \text{ " } 80 \\ 6.^{\circ} \text{ " } 07 \end{array} \right.$	$\left\{ \begin{array}{l} 2843 \\ 379 \\ 9 \\ 7 \\ " \\ " \end{array} \right.$	$\left\{ \begin{array}{l} 0452 \\ 0727 \\ 4768 \\ 5814 \\ 7581 \\ 663 \end{array} \right.$
	<u>3418</u> : 87	<u>3240</u> : 0005	

La précision de cette opération ne laisse rien à désirer.

L'on suppose une sétérée composée de 100 perches carrées, la perche carrée est de 150 pieds carrés auxquels on ajoute 2 zéros, ce qui fait 25,000 pieds carrés pour le contenu de la sétérée en pieds carrés.

En prenant sur la table comme dessus,

1. ^o Pour	20,000	—	21 10	4130
2. ^o id.	5,000	—	5 27	6034
	<u>25,000</u>		<u>26 38</u>	<u>0165</u>

Le résultat de l'opération pour l'évaluation de la sétérée est de 26 ares, 38 centiares, 0165 dix millièmes de centiares.

Preuve par la Table inverse.

20000	»	1895363	»
6000	»	568609	»
300	»	28430	45
80	»	7581	434
»	0100	»	948
»	0600	»	569
»	0050	»	48
<u>26380</u>	<u>0750</u>		<u>2499985</u>	<u>469</u>

(*) Il est très-essentiel de remarquer que 100 mètres carrés ou 100 centiares font un are, que 100 ares ou 10,000 centiares font un hectare qui égalent 94, 768 pieds carrés 175 millièmes de pied carré.

CHAPITRE SEPTIÈME.

MESURES DE SOLIDITÉ.

INSTRUCTION PRELIMINAIRE.

UN solide est un corps qui a trois dimensions : longueur, largeur, hauteur ou profondeur. Pour mesurer la solidité des corps, on les rapporte tous au solide le plus simple, ainsi que pour mesurer les surfaces on les rapporte toutes au carré. Or, le solide le plus simple, c'est le cube, qui est, à l'égard des solides, ce que le carré est à l'égard des surfaces. Mesurer un solide n'est donc autre chose que chercher combien ce solide contient de cubes d'un volume déterminé.

Pour mesurer les solides, on se servait presque partout de la toise cube.

La toise cube contenait	216	pieds cubes.
Le pied cube	1728	pouces cubes.
Le pouce cube	1728	lignes cubes.
La ligne cube.	1728	points cubes.

On divisait encore la toise cube en six solides égaux qui avaient tous une toise carrée de base sur un pied de hauteur, et l'on nommait ces solides pieds de toise cubes ou toise-toise-pieds; chaque pied de toise cube se divisait en 12 pouces de toise cube ou en douze toise-toise-pouces; chaque pouce de toise cube en 12 lignes de toise cube ou en douze toise-toise-lignes; et chaque ligne de toise cube en 12 points de toise cube ou en 12 toise-toise-points.

Ces subdivisions de la toise cube ne représentaient pas des pieds, pouces et lignes cubes, mais des parallépipèdes qui avaient tous la longueur et la largeur d'une toise, et l'épaisseur ou la hauteur d'un pied pour les toise-toise-pieds, d'un pouce pour les toise-toise-

pouces, d'une ligne pour les toise-toise-lignes, et d'un point pour les toise-toise-points.

La toise-toise-pieds égalait	36 pieds cubes.
La toise-toise-pouces	3 pieds cubes.
La toise-toise-lignes	$\frac{1}{4}$ pied cube ou 432 pouces cubes.
La toise-toise-points	$\frac{1}{48}$ pied cube ou 36 pouces cubes.

Dans quelques villes, au lieu de la toise cube, on se servait de la canne cube, du pan cube, etc., dont les valeurs, différentes encore suivant les lieux, pouvaient néanmoins être réduites en toises cubes ou fractions de toise cube, en connaissant le nombre de pieds ou pouces cubes qu'elles contenaient.

Le bois de charpente ne se mesurait pas partout à la toise cube, comme les ouvrages de maçonnerie; on le rapportait ordinairement à un solide de bois équarri contenant trois pieds cubes, que l'on nommait pièce ou solive. Sa longueur était de 6 pieds, sa largeur de 12 pouces, et son épaisseur de 6 pouces: ce qui fait 3 pieds cubes ou 5184 pouces cubes.

Cette division de l'unité des anciennes mesures de solidité rendait les calculs extrêmement longs et aussi pénibles que peu sûrs.

Rien de plus simple aujourd'hui qu'une opération de cubage, au moyen du système décimal, et surtout avec le secours du Régulateur.

Un solide qui a un mètre de chaque côté s'appelle un mètre cube; appliqué au mesurage des bois de chauffage, il se nomme stère.

Un solide qui a un décimètre de chaque côté s'appelle un décimètre cube.

Un centimètre cube est un solide qui a un centimètre de chaque côté.

Un millimètre cube est un solide qui a un millimètre de chaque côté.

Le rapport de ces nouvelles mesures entre elles n'est plus ici de 1 à 10 ni de 1 à 100, comme dans les nombres simples, mais de 1 à 1000. Ainsi le mètre cube vaut mille décimètres cubes, le décimètre cube 1000 centimètres cubes, le centimètre cube mille millimètres cubes. C'est pour cette raison que le Régulateur, qui sert pour les tables de ce chapitre, renferme trois chiffres dans chaque case des fractions.

Il n'y a point de mesure de solide au dessus du stère ou mètre cube. On peut cependant se servir, dans l'expression, du décastère, égal à dix stères: unité de compte très-commode pour l'évaluation des grandes quantités de bois.

Le stère se divise en dix décistères, le décistère en dix centistères, et le centistère en dix millistères. Mais cette mesure n'est employée que pour le bois de chauffage. Les bois de charpente ou de construction, les

ouvrages d'architecture ou de maçonnerie, etc., le volume des corps se mesure au mètre cube.

On trouvera en conséquence, dans les tables de ce chapitre: 1°. la réduction, en mètres cubes et en fractions du mètre cube, des toises, pieds et pouces cubes, *et vice versâ*, ainsi que la réduction, simple en mètres, des toise-toise-pieds, toise-toise-pouces, toise-toise-lignes et toise-toise-points: 2°. la réduction en stères des cordes des eaux et forêts et la réduction des stères en cordes des eaux et forêts: 3°. la réduction des solives nouvelles en solives anciennes, *et vice versâ*.

Les avantages de cette méthode, et la manière d'opérer sur ce chapitre à l'aide du Régulateur, étant les mêmes qu'aux chapitres précédens, je me dispenserai de citer des exemples. Il suffira de prévenir que dans la réduction des anciennes mesures en nouvelles, le Régulateur porte la dénomination des fractions qu'il faudra traduire, dans la réduction des nouvelles en anciennes, par dixièmes, centièmes, millièmes, etc.

Pour éviter l'embarras d'un grand nombre de décimales dans les opérations, on pourra retrancher des résultats les chiffres que présentera le Régulateur dans les deux dernières cases de fractions, en les négligeant tout-à-fait si la valeur des chiffres de la case du milieu est moindre de 500, ou en ajoutant une unité au dernier chiffre de la première case, si elle excède cette quantité.

Les personnes qui se contenteront d'une approximation aux centièmes pourront même se servir du Régulateur des nombres simples, tant pour la réduction des nombres que pour la comparaison des prix. Par ce moyen, on n'aura pour résultats en fractions que des centièmes de toise, pied ou pouce, dont on trouvera la conversion exacte au premier coup-d'œil dans les tableaux respectifs qui suivent immédiatement les huit tables de ce chapitre (1).

Je terminerai les mesures de solidité par un tarif de cubage pour les bois équarris, qui sera d'une extrême utilité pour les charpentiers, constructeurs, et pour les administrations de la marine, de l'artillerie, des ponts et chaussées, etc.

Il ne me reste plus qu'à donner succinctement la méthode qu'on doit suivre pour mesurer les solides, afin de faciliter, aux personnes qui ne sont pas versées dans la science des mathématiques, l'entière intelligence de ce chapitre.

(1) On observera que, pour la conversion des centièmes de pouce cube, il faut se servir du tableau de conversion des centièmes de pied cube, en reculant la valeur des chiffres de gauche à droite, c'est-à-dire, que les chiffres placés dans la colonne des pouces représenteront des lignes; ceux placés dans la colonne des lignes représenteront des points, et on portera un centième de plus aux lignes, lorsque les chiffres de la colonne des points excéderont 864.

Les solides que l'on considère ordinairement sont les prismes, les cylindres, les pyramides, les cônes, et la sphère.

Un prisme est un corps qui a une grosseur égale dans toute sa longueur, et dont les bases supérieure et inférieure sont des polygones entièrement égaux. Le prisme est droit, lorsque ses faces sont perpendiculaires à la base; il est oblique lorsqu'elles sont inclinées à la base.

Le prisme et la pyramide prennent différens noms, suivant le nombre des côtés de la base. Si la base est un triangle, le prisme est appelé triangulaire; si c'est un pentagone, il est nommé pentagonal, etc.; il en est de même de la pyramide.

Il y a une espèce de prisme qu'on appelle parallépipède, c'est celui dont la base est un parallélogramme. Lorsque la base du parallépipède est un carré, et que sa hauteur est égale au côté du carré, on le nomme cube.

Le cylindre est un corps rond dont la grosseur est égale dans toute sa longueur, et dont les bases sont des cercles égaux. Il est droit, lorsque le point central d'une base est perpendiculaire au point central de l'autre; s'il est incliné, le cylindre est oblique.

Un cône est un corps qui finit en pointe, et dont la base est un cercle.

La sphère est un corps rond, dont tous les points de la surface sont à égale distance du centre.

Pour trouver la solidité d'un prisme quelconque, il faut multiplier la surface de sa base par la hauteur.

On mesure une pyramide et un cône, en multipliant la surface de la base par le tiers de la hauteur.

On aura la solidité d'un cylindre droit ou oblique, si on multiplie le cercle de sa base par sa hauteur.

Multipliez la surface d'une sphère par le tiers de son rayon, et vous aurez sa solidité.

Les corps irréguliers peuvent se réduire en prismes ou en pyramides, de même que les surfaces irrégulières se réduisent en triangles. Prenez la somme de ces prismes ou pyramides, vous aurez la solidité du corps irrégulier.

Il est souvent très-difficile de réduire ainsi un corps irrégulier. Alors, s'il est petit, on peut le plonger dans un vase cubique ou d'une figure aisée à mesurer, et qui contienne une certaine quantité d'eau. Le corps fera monter un volume d'eau égal à sa grosseur. En multipliant la hauteur à laquelle l'eau sera montée par la surface de l'eau, le produit donnera la solidité du corps irrégulier.

On peut encore trouver la solidité des corps irréguliers par leurs poids, en supposant que l'on connaisse combien pèse un pied cube ou un décimètre cube de la même matière.

CHAPITRE SEPTIÈME.

MESURES DE SOLIDITÉ.

TABLE comparative.		Réduction des Toises Cubes en Mètres Cubes.	Réduction des Mètres Cubes en Toises Cubes.
1 0 0 0 0	PARIS.	7 4 0 3 8 8 8 1	1 3 5 0 6 4 2
2 0 0 0 0		1 4 8 0 7 7 7 6 3	2 7 0 1 2 8 3
3 0 0 0 0		2 2 2 1 1 6 6 4 4	4 0 5 1 9 2 5
4 0 0 0 0		2 9 6 1 5 5 5 2 5	5 4 0 2 5 6 7
5 0 0 0 0		3 7 0 1 9 4 4 0 7	6 7 5 3 2 0 8
6 0 0 0 0		4 4 4 2 3 3 2 8 8	8 1 0 3 8 5 0
7 0 0 0 0		5 1 8 2 7 2 1 6 9	9 4 5 4 4 9 2
8 0 0 0 0		5 9 2 3 1 1 0 5 1	1 0 8 0 5 1 3 4
9 0 0 0 0		6 6 6 3 4 9 9 3 2	1 2 1 5 5 7 7 5
TABLE comparative.			Réduction des Pieds Cubes en Mètres Cubes.
1 0 0 0 0	PARIS.	3 4 2 7 7 3	2 9 1 7 3 8 5 1 9
2 0 0 0 0		6 8 5 5 4 5	5 8 3 4 7 7 0 3 7
3 0 0 0 0		1 0 2 8 3 1 8	8 7 5 2 1 5 5 5 6
4 0 0 0 0		1 3 7 1 0 9 1	1 1 6 6 9 5 4 0 7 4
5 0 0 0 0		1 7 1 3 8 6 3	1 4 5 8 6 9 2 5 9 3
6 0 0 0 0		2 0 5 6 6 3 6	1 7 5 0 4 3 1 1 1 1
7 0 0 0 0		2 3 9 9 4 0 9	2 0 4 2 1 6 9 6 3 0
8 0 0 0 0		2 7 4 2 1 8 2	2 3 3 3 9 0 8 1 4 8
9 0 0 0 0		3 0 8 4 9 5 4	2 6 2 5 6 4 6 6 6 7
TABLE comparative.			Réduction des Pieds Cubes en Décimètres Cubes.
1 0 0 0 0	PARIS.	3 4 2 7 7 3	2 9 1 7 3 9
2 0 0 0 0		6 8 5 5 4 5	5 8 3 4 7 7
3 0 0 0 0		1 0 2 8 3 1 8	8 7 5 2 1 6
4 0 0 0 0		1 3 7 1 0 9 1	1 1 6 6 9 5 4
5 0 0 0 0		1 7 1 3 8 6 3	1 4 5 8 6 9 3
6 0 0 0 0		2 0 5 6 6 3 6	1 7 5 0 4 3 1
7 0 0 0 0		2 3 9 9 4 0 9	2 0 4 2 1 7 0
8 0 0 0 0		2 7 4 2 1 8 2	2 3 3 3 9 0 8
9 0 0 0 0		3 0 8 4 9 5 4	2 6 2 5 6 4 7
TABLE comparative.			Réduction des Ponces Cubes en Centimètres Cubes.
1 0 0 0 0	PARIS.	1 9 8	5 0 4 1 2 4
2 0 0 0 0		3 9 7	1 0 0 8 2 4 8
3 0 0 0 0		5 9 5	1 5 1 2 3 7 2
4 0 0 0 0		7 9 3	2 0 1 6 4 9 7
5 0 0 0 0		9 9 2	2 5 2 0 6 2 1
6 0 0 0 0		1 1 9 0	3 0 2 4 7 4 5
7 0 0 0 0		1 3 8 9	3 5 2 8 8 6 9
8 0 0 0 0		1 5 8 7	4 0 3 2 9 9 3
9 0 0 0 0		1 7 8 5	4 5 3 7 1 1 7

TABLE comparative.		Réd. des Toise-Toise-Pieds en Mètres Cubes.	Réduction des Toise-Toise-Pouces en Mètres Cubes.
1 0 0 0 0	PARIS.	1 2 3 3 9 8 1 4	1 0 2 8 3 1 8
2 0 0 0 0		2 4 6 7 9 6 2 7	2 0 5 6 6 3 6
3 0 0 0 0		3 7 0 1 9 4 4 1	3 0 8 4 9 5 3
4 0 0 0 0		4 9 3 5 9 2 5 4	4 1 1 3 2 7 1
5 0 0 0 0		6 1 6 9 9 0 6 8	5 1 4 1 5 8 9
6 0 0 0 0		7 4 0 3 8 8 8 1	6 1 6 9 9 0 7
7 0 0 0 0		8 6 3 7 8 6 9 5	7 1 9 8 2 2 5
8 0 0 0 0		9 8 7 1 8 5 0 8	8 2 2 6 5 4 2
9 0 0 0 0		1 1 1 0 5 8 3 2 2	9 2 5 4 8 6 0
TABLE comparative.			Réd. des Toise-Toise-Lignes en Mètres Cubes.
1 0 0 0 0	PARIS.	8 5 6 9 3	7 1 4 1
2 0 0 0 0		1 7 1 3 8 6	1 4 2 8 2
3 0 0 0 0		2 5 7 0 7 9	2 1 4 2 3
4 0 0 0 0		3 4 2 7 7 3	2 8 5 6 4
5 0 0 0 0		4 2 8 4 6 6	3 5 7 0 5
6 0 0 0 0		5 1 4 1 5 9	4 2 8 4 7
7 0 0 0 0		5 9 9 8 5 2	4 9 9 8 8
8 0 0 0 0		6 8 5 5 4 5	5 7 1 2 9
9 0 0 0 0		7 7 1 2 3 8	6 4 2 7 0
TABLE comparative.			Réd. des Cordes des Eaux et Forêts en Stères.
1 0 0 0 0	PARIS.	3 8 3 9 0 0 0 0	2 6 0 4 8 4 5
2 0 0 0 0		7 6 7 8 0 0 0 0	5 2 0 9 6 9 0
3 0 0 0 0		1 1 5 1 7 0 0 0 0	7 8 1 4 5 3 6
4 0 0 0 0		1 5 3 5 6 0 0 0 0	1 0 4 1 9 3 8 1
5 0 0 0 0		1 9 1 9 5 0 0 0 0	1 3 0 2 4 2 2 6
6 0 0 0 0		2 3 0 3 4 0 0 0 0	1 5 6 2 9 0 7 1
7 0 0 0 0		2 6 8 7 3 0 0 0 0	1 8 2 3 3 9 1 7
8 0 0 0 0		3 0 7 1 2 0 0 0 0	2 0 8 3 8 7 6 2
9 0 0 0 0		3 4 5 5 1 0 0 0 0	2 3 4 4 3 6 0 7
TABLE comparative.			Réd. des anciennes Solives en Solives décimales.
1 0 0 0 0	PARIS.	1 0 2 8 3 1 8 1	9 7 2 4 6 1 2
2 0 0 0 0		2 0 5 6 6 3 6 2	1 9 4 4 9 2 2 5
3 0 0 0 0		3 0 8 4 9 5 4 3	2 9 1 7 3 8 3 7
4 0 0 0 0		4 1 1 3 2 7 2 4	3 8 8 9 8 4 5 0
5 0 0 0 0		5 1 4 1 5 9 0 5	4 8 6 2 3 0 6 2
6 0 0 0 0		6 1 6 9 9 0 8 6	5 8 3 4 7 6 7 5
7 0 0 0 0		7 1 9 8 2 2 6 7	6 8 0 7 2 2 8 7
8 0 0 0 0		8 2 2 6 5 4 4 8	7 7 7 9 6 9 0 0
9 0 0 0 0		9 2 5 4 8 6 2 9	8 7 5 2 1 5 1 2

~~~~~

# MESURES DE LONGUEUR.

TABLE contenant une comparaison du pied, et autres mesures de longueur dans différens pays. Elle indique la longueur d'une mesure de chaque espèce en décimètres français.

| LIEUX.           | MESURES.               | LONGUEUR                          | LIEUX.           | MESURES.               | LONGUEUR                            |
|------------------|------------------------|-----------------------------------|------------------|------------------------|-------------------------------------|
|                  |                        | de l'une mesure de chaque espèce. |                  |                        | de l'autre mesure de chaque espèce. |
|                  |                        | Déc. fr.                          |                  |                        | Déc. fr.                            |
| AIX-LA-CHAPELLE. | pied.....              | 2, 896                            | LYDAU.....       | long pied.....         | 3, 148                              |
| AMSTERDAM.....   | pied.....              | 2, 831                            | LISONNE.....     | pied.....              | 3, 285                              |
| <i>idem.</i>     | pied du Rhin.....      | 3, 138                            | LOIRAIN.....     | pied.....              | 2, 860                              |
| ANGOUTERRE.....  | pied.....              | 3, 048                            | LUNEC.....       | pied.....              | 2, 880                              |
| ANSPACH.....     | pied.....              | 2, 978                            | LUXÉBOURG.....   | pied.....              | 2, 908                              |
| ANVERS.....      | pied.....              | 2, 855                            | LYON.....        | pied.....              | 3, 425                              |
| AUGSBOURG.....   | pied.....              | 2, 950                            | MAESTRICHT.....  | pied.....              | 2, 806                              |
| BALE.....        | pied.....              | 2, 983                            | MAGDEBOURG.....  | pied.....              | 2, 836                              |
| BERGAME.....     | pied.....              | 4, 360                            | MALTE.....       | pied.....              | 2, 836                              |
| BERLIN.....      | pied.....              | 3, 097                            | MANNHEIM.....    | pied.....              | 2, 896                              |
| BERNE.....       | pied.....              | 3, 032                            | MARSEILLE.....   | canne.....             | 20, 126                             |
| BLOGNE.....      | pied.....              | 3, 805                            | MACLEMBOURG..... | pied.....              | 2, 908                              |
| BORDAUX.....     | pied.....              | 3, 567                            | MIDDLEBOURG..... | pied.....              | 3, 000                              |
| BRÈME.....       | pied.....              | 2, 891                            | MILAN.....       | pied d'architecte..... | 3, 965                              |
| BRESLAU.....     | pied.....              | 2, 842                            | MOSCOW.....      | pied.....              | 3, 343                              |
| BRENSWICK.....   | pied.....              | 2, 851                            | MUNICH.....      | pied.....              | 2, 891                              |
| CAOLIARI.....    | palmo.....             | 2, 025                            | NAPLES.....      | palmo.....             | 2, 637                              |
| CALZBERG.....    | pied.....              | 2, 926                            | NEUFCHATEL.....  | pied.....              | 3, 000                              |
| CARRARE.....     | palmo.....             | 2, 436                            | NICE.....        | pan.....               | 2, 615                              |
| CHENE.....       | pied mathématique..... | 3, 331                            | NUREMBERG.....   | pied.....              | 3, 036                              |
| <i>idem.</i>     | pied d'architecte..... | 3, 228                            | OLDENBURG.....   | pied.....              | 2, 959                              |
| <i>idem.</i>     | pied du commerce.....  | 3, 383                            | OSNABRUCK.....   | pied.....              | 2, 792                              |
| <i>idem.</i>     | pied d'arpenteur.....  | 3, 196                            | PADOUA.....      | pied.....              | 3, 536                              |
| CLÈVES.....      | pied.....              | 2, 955                            | PAVIE.....       | pied.....              | 4, 646                              |
| COLOGNE.....     | pied.....              | 2, 750                            | PISE.....        | palmo.....             | 2, 984                              |
| COPENHAGUE.....  | pied du Rhin.....      | 3, 138                            | PRAGUE.....      | pied.....              | 3, 002                              |
| CRACOVIE.....    | pied.....              | 3, 564                            | PRUSSE.....      | pied du Rhin.....      | 3, 138                              |
| CRÉMONNE.....    | pied.....              | 3, 970                            | RATISSONNE.....  | pied.....              | 2, 899                              |
| DANTZICK.....    | pied.....              | 2, 869                            | REVEL.....       | pied.....              | 2, 677                              |
| DORDRECHT.....   | pied.....              | 3, 600                            | RHIN.....        | pied.....              | 3, 138                              |
| DRESDEN.....     | pied.....              | 2, 831                            | RIGA.....        | pied.....              | 2, 739                              |
| EMDEN.....       | pied.....              | 2, 961                            | ROME.....        | pied.....              | 2, 978                              |
| ESPURT.....      | pied.....              | 2, 822                            | ROSTOCK.....     | pied.....              | 2, 891                              |
| ESPAGNE.....     | pied.....              | 2, 826                            | RUSSIE.....      | pied.....              | 3, 491                              |
| FERRARE.....     | pied.....              | 4, 011                            | SARDAIGNE.....   | palmo.....             | 2, 483                              |
| FRANCE.....      | pied de roi.....       | 3, 248                            | SICILE.....      | palmo.....             | 2, 420                              |
| <i>idem.</i>     | mètre.....             | 10, 000                           | SIENNE.....      | pied.....              | 3, 774                              |
| FRANCFORT.....   | pied.....              | 2, 865                            | STETTIN.....     | pied.....              | 2, 826                              |
| GENÈVE.....      | pied.....              | 4, 879                            | <i>idem.</i>     | pied du Rhin.....      | 3, 138                              |
| GÈNES.....       | palmo.....             | 2, 470                            | STRASSBURG.....  | pied.....              | 2, 908                              |
| GOTTINGUE.....   | pied.....              | 2, 908                            | <i>idem.</i>     | pied de pays.....      | 2, 952                              |
| GOTHA.....       | pied.....              | 2, 874                            | SORDE.....       | pied.....              | 2, 968                              |
| GROENINGUE.....  | pied.....              | 2, 917                            | TURIN.....       | pied.....              | 3, 230                              |
| HARLEM.....      | pied.....              | 2, 858                            | ULM.....         | pied.....              | 2, 892                              |
| HAMBURG.....     | pied.....              | 2, 865                            | VALENCE.....     | palmo.....             | 2, 325                              |
| HANOVER.....     | pied.....              | 2, 908                            | VENISE.....      | pied.....              | 3, 473                              |
| HEIDELBERG.....  | pied.....              | 2, 785                            | VÉRONE.....      | pied.....              | 6, 403                              |
| HILDESHEIM.....  | pied.....              | 2, 806                            | VIGENCE.....     | pied.....              | 3, 461                              |
| INSBRUCK.....    | pied.....              | 3, 176                            | VIENNE.....      | pied.....              | 3, 161                              |
| KÖNIGSBERG.....  | pied.....              | 3, 076                            | WURTEMBERG.....  | pied.....              | 2, 860                              |
| LEIPSICK.....    | pied.....              | 2, 822                            | WISMAR.....      | pied.....              | 2, 908                              |
| <i>idem.</i>     | pied d'architecte..... | 2, 826                            | ZANTE.....       | (voyez Venise).....    |                                     |
| LYDNE.....       | pied.....              | 3, 135                            | ZELL.....        | pied.....              | 2, 908                              |
| LÛGE.....        | pied.....              | 2, 874                            | ZURICH.....      | pied.....              | 3, 000                              |
| LINDAU.....      | pied ordinaire.....    | 2, 894                            |                  |                        |                                     |

## TABLE

*Indiquant la longueur du pied carré de différens pays en décimètres carrés français, ainsi que celle du pied cube en litres français ou décimètres cubes.*

| LIEUX.                    | DECIM. CAR. | LIEUX.                  | LITRES    |
|---------------------------|-------------|-------------------------|-----------|
|                           | FRANÇAIS.   |                         | FRANÇAIS. |
| <i>Le pied carré de</i>   |             | <i>Le pied cube de</i>  |           |
| Amsterdam contient.....   | 8, 0160     | Amsterdam contient..... | 22, 695   |
| Angleterre.....           | 9, 2898     | Angleterre.....         | 28, 312   |
| Anvers.....               | 8, 1503     | Anvers.....             | 23, 268   |
| Augsbourg.....            | 8, 7558     | Augsbourg.....          | 25, 908   |
| Bâle.....                 | 8, 9067     | Bâle.....               | 26, 581   |
| Berlin.....               | 9, 5926     | Berlin.....             | 29, 710   |
| Berne.....                | 8, 5987     | Berne.....              | 25, 214   |
| Bologne.....              | 14, 4960    | Bologne.....            | 55, 191   |
| Brême.....                | 8, 3546     | Brême.....              | 24, 141   |
| Breslau.....              | 8, 0780     | Breslau.....            | 22, 959   |
| Cologne.....              | 7, 5666     | Cologne.....            | 20, 813   |
| Dantzick.....             | 8, 2376     | Dantzick.....           | 23, 643   |
| Dresde.....               | 8, 0059     | Dresde.....             | 22, 653   |
| Espagne.....              | 7, 9887     | Espagne.....            | 22, 579   |
| France / pied de roi..... | 10, 5516    | France.....             | 34, 275   |
| France / mètre carré..... | 100, 0000   | Genève.....             | 116, 158  |
| Genève.....               | 23, 8068    | Hambourg.....           | 23, 574   |
| Hambourg.....             | 8, 2216     | Hambourg.....           | 24, 623   |
| Hanovre.....              | 8, 4637     | Kenigsberg.....         | 29, 100   |
| Kenigsberg.....           | 9, 4609     | Leipsick.....           | 22, 470   |
| Leipsick.....             | 7, 9529     | Liège.....              | 23, 769   |
| Liège.....                | 8, 2668     | Lisbonne.....           | 35, 536   |
| Lisbonne.....             | 10, 8089    | Lubec.....              | 23, 933   |
| Lubec.....                | 8, 3048     | Milan.....              | 62, 447   |
| Milan.....                | 15, 7401    | Manich.....             | 24, 117   |
| Munich.....               | 8, 3473     | Naples.....             | 18, 330   |
| Nuremberg.....            | 9, 2279     | Nuremberg.....          | 28, 032   |
| Osnabruck.....            | 7, 8060     | Osnabruck.....          | 21, 809   |
| Ratisbonne.....           | 8, 4135     | Ratisbonne.....         | 24, 404   |
| Revel.....                | 7, 1532     | Revel.....              | 19, 131   |
| Rhin.....                 | 9, 8492     | Rhin.....               | 30, 911   |
| Riga.....                 | 7, 5108     | Riga.....               | 20, 584   |
| Rome.....                 | 8, 8614     | Rome.....               | 26, 378   |
| Suède.....                | 8, 8069     | Suède.....              | 26, 136   |
| Turin.....                | 10, 4380    | Turin.....              | 33, 723   |
| Venise.....               | 12, 0731    | Venise.....             | 41, 949   |
| Vienne.....               | 9, 9996     | Vienne.....             | 31, 621   |
| Zarich.....               | 8, 9980     | Zarich.....             | 26, 991   |

MESURES ITINERAIRES.

TABLE contenant une comparaison des milles, lieues, et autres mesures itinéraires de différens pays; savoir, la longueur de chaque mille, etc. en kilomètres français;

| LIEUX.          | MESURES.                  | LONGUEUR                          |
|-----------------|---------------------------|-----------------------------------|
|                 |                           | D'UNE MESURE<br>de chaque espèce. |
|                 |                           | Kilom. français.                  |
| ALLEMAGNE.....  | mille géographique.....   | 7, 407                            |
| idem.....       | mille grand.....          | 9, 258                            |
| idem.....       | mille petit.....          | 6, 271                            |
| ANGLETERRE..... | mille.....                | 1, 609                            |
| idem.....       | mille géographique.....   | 1, 851                            |
| ARABIE.....     | mille.....                | 1, 964                            |
| BRABANT.....    | lieue.....                | 5, 556                            |
| CHINE.....      | li.....                   | 0, 577                            |
| DANTZICK.....   | mille.....                | 7, 749                            |
| DANEMARK.....   | mille.....                | 7, 538                            |
| ÉCOSSE.....     | mille.....                | 1, 814                            |
| ESPAGNE.....    | lieue commune.....        | 6, 781                            |
| idem.....       | lieue judiciaire.....     | 4, 138                            |
| FLANDRES.....   | lieue.....                | 6, 276                            |
| FRANCE.....     | kilomètre.....            | 1, 000                            |
| idem.....       | lieue de 1000 toises..... | 3, 898                            |
| idem.....       | lieue de 15 au degré..... | 4, 444                            |
| idem.....       | lieue marine.....         | 5, 555                            |
| HAMBOURG.....   | mille.....                | 7, 538                            |
| HANOYER.....    | mille.....                | 10, 569                           |
| HOLLANDE.....   | mille.....                | 7, 407                            |
| HONGRIE.....    | mille.....                | 8, 332                            |
| IRLANDE.....    | mille.....                | 2, 048                            |
| NAPLES.....     | mille géographique.....   | 1, 851                            |
| PAYS-BAS.....   | mille métrique.....       | 1, 000                            |
| PERSE.....      | parasang.....             | 5, 565                            |
| POLOGNE.....    | mille.....                | 8, 534                            |
| PORTUGAL.....   | lieue.....                | 6, 181                            |
| PRUSSE.....     | mille.....                | 7, 532                            |
| ROME.....       | mille.....                | 1, 489                            |
| idem.....       | mille métrique.....       | 1, 000                            |
| idem.....       | mille géographique.....   | 1, 851                            |
| RUSSE.....      | verst.....                | 1, 066                            |
| SUÈDE.....      | mille.....                | 10, 698                           |
| SUISSE.....     | mille.....                | 8, 369                            |
| TOSCANE.....    | mille.....                | 1, 653                            |
| TURQUIE.....    | berri.....                | 1, 669                            |

## COMPARAISON

DES

## MÉTROLOGIES FRANÇAISE ET ANGLAISE.

TABLE contenant les nouveaux poids et mesures de France, avec leur proportion à ceux d'Angleterre; d'après le système décimal, et le système usuel.

## SYSTÈME DÉCIMAL.

## MESURES DE LONGUEUR.

| Français.       | Anglais.                                             |
|-----------------|------------------------------------------------------|
| Millimètre..... | 0,03937 ponces.                                      |
| Centimètre..... | 0,39372 ponces.                                      |
| Décimètre.....  | 3,93710 ponces.                                      |
| Mètre.....      | 39,37100 ponces.                                     |
| Décamètre.....  | 32,80916 pieds.                                      |
| Hectomètre..... | 328,09167 pieds.                                     |
| Kilomètre.....  | 1093,6389 yards.                                     |
| Myriamètre..... | 10936,3890 yards,<br>ou 6 milles 1 furlong 28 poles. |

## MESURES DE SUPERFICIE.

|                       |                                                           |
|-----------------------|-----------------------------------------------------------|
| Centiare.....         | 1,1960 yards carrés.                                      |
| Are (décimètre carré) | 119,6046 yards carrés.                                    |
| Décare.....           | 1196,0460 yards carrés.                                   |
| Hectare.....          | 11960,4604 yards carrés,<br>ou 2 acres 1 rood 35 perches. |

## MESURES DE CAPACITÉ.

|                           |                                                     |
|---------------------------|-----------------------------------------------------|
| Millitre.....             | 0,06103 ponces cubes.                               |
| Centilitre.....           | 0,61028 ponces cubes.                               |
| Déclitre.....             | 6,10280 ponces cubes.                               |
| Litre (décimètre cube) .. | 61,02802 ponces cubes,<br>ou 2,1135 pintes de vin.  |
| Décalitre.....            | 610,28028 ponces cubes,<br>ou 2,642 gallons de vin. |

## MESURES DE CAPACITÉ.

| Français.       | Anglais.                                                 |
|-----------------|----------------------------------------------------------|
| Hectolitre..... | 3,5317 pieds cubes,<br>ou 2,838 boisseaux de Winchester. |
| Kilolitre.....  | 35,3171 pieds cubes,<br>ou 1 ton. et 12 gallons de vin.  |
| Myrialitre..... | 353,17146 pieds cubes.                                   |

## MESURES SOLIDES.

|                         |                       |
|-------------------------|-----------------------|
| Decistère.....          | 3,5317 pieds cubes.   |
| Stère (mètre cube)..... | 35,3171 pieds cubes.  |
| Decastère.....          | 353,1714 pieds cubes. |

## POIDS.

|                      |                                                                                |
|----------------------|--------------------------------------------------------------------------------|
| Milligramme.....     | 0,0153 grains.                                                                 |
| Centigramme.....     | 0,1543 grains.                                                                 |
| Décigramme.....      | 1,5434 grains.                                                                 |
| Gramme.....          | 15,4340 grains.                                                                |
| Décagramme.....      | 154,3402 grains,<br>ou 5,64 drams avoirdupois.                                 |
| Hectogramme.....     | 3,2154 onces troy,<br>ou 3,527 onces avoirdupois.                              |
| Kilogramme.....      | 2 liv. 8 onc. 3 den. 1. gr. troy,<br>ou 2 liv. 3 onc. 4,428 drams avoirdupois. |
| Myriagramme.....     | 26,795 livres troy,<br>ou 22,0485 livres avoirdupois.                          |
| Quintal.....         | 1 cent 3 quarts 25 liv. envir.                                                 |
| Millier ou bar... .. | 9 ton. 16 cents 3 qrs. 12 liv.                                                 |

SYSTEME USUEL.

MESURES DE LONGUEUR.

| Usuel.     |   | Métrique. |                  | Anglais.                |
|------------|---|-----------|------------------|-------------------------|
| Ligne..... | — | 2,31      | millimètres..... | — 0,091 pouce.          |
| Pouce..... | — | 2,77      | centimètres..... | — 1,090 pouce.          |
| Pied.....  | — | 3,33      | décimètres.....  | — 13,100 pouces.        |
| Aune.....  | — | 12        | décimètres.....  | — 3 pieds 11,24 pouces. |
| Toise..... | — | 2         | mètres.....      | — 6 pieds 6,74 pouces.  |

MESURES DE CAPACITÉ.

|               |   |      |             |                      |
|---------------|---|------|-------------|----------------------|
| Boisseau..... | — | 12,5 | litres..... | — 2,837 gallons. (*) |
|---------------|---|------|-------------|----------------------|

POIDS.

|            |   |       |                   |                                                                                   |
|------------|---|-------|-------------------|-----------------------------------------------------------------------------------|
| Grain..... | — | 5,425 | centigrammes..... | — 0,837 grains.                                                                   |
| Gros.....  | — | 3,906 | grammes.....      | — 60,285 grains.                                                                  |
| Ounce..... | — | 31,25 | grammes.....      | — 482,312 grains ,<br>ou 1 once 1,628 drams avoirdupois.                          |
| Livre..... | — | 500   | grammes.....      | — 1 liv. 4 onces 1 den. 13 gr. troy ,<br>ou 1 liv. 1 once 10 2/5 dr. avoirdupois. |

(\*) 115 1/2 Gallons impériaux mesure nouvelle en font des anciens 138.



---

---

# CHAPITRE SEPTIÈME.

---

## TABLES DE CONVERSION

POUR LE CUBAGE DES BOIS ÉQUARRIS.

---

LA simplicité de ces tables, l'utilité qu'elles présentent et la promptitude avec laquelle on opère toutes les réductions de l'ancien au nouveau et du nouveau à l'ancien système, les rendent indispensables à toutes les personnes qui font le commerce des bois. Il ne s'agit que de réduire la longueur de la pièce en pouces en la multipliant par 12, ce premier produit devra être multiplié par la largeur et le second par l'épaisseur.

*Exemple.*

Soit une pièce ayant 54 pieds 6 pouces de longueur, sur 22 pouces de largeur et 21 d'épaisseur; voici la manière d'opérer.

Longueur de la pièce . . . 654 pouces.

Multiplier par la largeur. . . 22

---

1308

1308

---

14338 Produit par la largeur

Multiplier par l'épaisseur. . . 21

---

14338

28776

---

302148 Solidité de la pièce en pouces  
cubes.

Cette quantité se décompose de la manière suivante :

TABLES DE CONVERSION.

13.

|                 | Pieds. | Pouces. | Lign. | Fract. | Mètres. | Décim. | Cent. |
|-----------------|--------|---------|-------|--------|---------|--------|-------|
| 1.° Pour 300000 | 173    | 7       | 4     | »      | 5       | 950    | 915   |
| 2.° Pour 2000   | 1      | 1       | 10    | 2/3    |         | 39     | 673   |
| 3.° Pour 148    | »      | 1       | »     | 1/3    |         | 2      | 936   |
| <hr/>           | <hr/>  | <hr/>   | <hr/> | <hr/>  | <hr/>   | <hr/>  | <hr/> |
| 302148          | 174    | 10      | 3     | 0=     | = 5     | 993    | 524   |

Le rapport de 302148 pouces cubes est de 174 pieds 10 pouces 3 lignes cubes, qui égalent 5 mètres 993 décimètres 524 centimètres cubes, lesquels, cherchés dans la table, reproduisent les 174 pieds 10 pouces 3 lignes.

Cet exemple suffit, puisque c'est toujours la même manière d'opérer.

*Preuve par la table inverse.*

|          | Mètres. | Décim. | Pieds. | Pouces. |
|----------|---------|--------|--------|---------|
| Pour 5   | 5       | »      | 145    | 1502    |
| Pour 994 |         | 994    | 28     | 1726    |
|          |         |        | <hr/>  | <hr/>   |
|          |         |        | 173    | 3228    |

Le rapport du pied cube est de 1728 pouces cubes, lesquels, étant prélevés des 3228, laissent 1500 pouces cubes, qui égalent les 10 pouces 3 lignes de 12 au pied.

# CHAPITRE SEPTIÈME.

## TABLES DE CONVERSION

POUR LE CUBAGE DES BOIS ÉQUARRIS.

| POUCES<br>cubes. | Pieds<br>cubes. | Pouces<br>cubes. | Lignes<br>cubes. | Fractions<br>de la Ligne<br>cubes. | Mètres<br>cubes. | Décalitres<br>cubes. | Centimètres<br>cubes. | Millimètres<br>cubes. |
|------------------|-----------------|------------------|------------------|------------------------------------|------------------|----------------------|-----------------------|-----------------------|
| 1                | »               | »                | »                | 1/12                               | »                | »                    | 19                    | 836                   |
| 2                | »               | »                | »                | 2/12                               | »                | »                    | 39                    | 673                   |
| 3                | »               | »                | »                | 3/12                               | »                | »                    | 59                    | 509                   |
| 4                | »               | »                | »                | 4/12                               | »                | »                    | 79                    | 346                   |
| 5                | »               | »                | »                | 5/12                               | »                | »                    | 99                    | 182                   |
| 6                | »               | »                | »                | 6/12                               | »                | »                    | 119                   | 018                   |
| 7                | »               | »                | »                | 7/12                               | »                | »                    | 138                   | 358                   |
| 8                | »               | »                | »                | 8/12                               | »                | »                    | 158                   | 691                   |
| 9                | »               | »                | »                | 9/12                               | »                | »                    | 178                   | 527                   |
| 10               | »               | »                | »                | 10/12                              | »                | »                    | 198                   | 364                   |
| 11               | »               | »                | »                | 11/12                              | »                | »                    | 218                   | 200                   |
| 12               | »               | »                | 1                | »                                  | »                | »                    | 238                   | 037                   |
| 13               | »               | »                | 1                | 1/12                               | »                | »                    | 257                   | 873                   |
| 14               | »               | »                | 1                | 2/12                               | »                | »                    | 277                   | 709                   |
| 15               | »               | »                | 1                | 3/12                               | »                | »                    | 297                   | 546                   |
| 16               | »               | »                | 1                | 4/12                               | »                | »                    | 317                   | 382                   |
| 17               | »               | »                | 1                | 5/12                               | »                | »                    | 337                   | 219                   |
| 18               | »               | »                | 1                | 6/12                               | »                | »                    | 357                   | 055                   |
| 19               | »               | »                | 1                | 7/12                               | »                | »                    | 376                   | 891                   |
| 20               | »               | »                | 1                | 8/12                               | »                | »                    | 396                   | 728                   |
| 21               | »               | »                | 1                | 9/12                               | »                | »                    | 416                   | 564                   |
| 22               | »               | »                | 1                | 10/12                              | »                | »                    | 436                   | 400                   |
| 23               | »               | »                | 1                | 11/12                              | »                | »                    | 456                   | 237                   |
| 24               | »               | »                | 2                | »                                  | »                | »                    | 476                   | 073                   |
| 25               | »               | »                | 2                | 1/12                               | »                | »                    | 495                   | 910                   |
| 26               | »               | »                | 2                | 2/12                               | »                | »                    | 515                   | 746                   |
| 27               | »               | »                | 2                | 3/12                               | »                | »                    | 535                   | 582                   |
| 28               | »               | »                | 2                | 4/12                               | »                | »                    | 555                   | 419                   |
| 29               | »               | »                | 2                | 5/12                               | »                | »                    | 575                   | 255                   |
| 30               | »               | »                | 2                | 6/12                               | »                | »                    | 595                   | 091                   |
| 31               | »               | »                | 2                | 7/12                               | »                | »                    | 614                   | 928                   |
| 32               | »               | »                | 2                | 8/12                               | »                | »                    | 634                   | 764                   |
| 33               | »               | »                | 2                | 9/12                               | »                | »                    | 654                   | 601                   |
| 34               | »               | »                | 2                | 10/12                              | »                | »                    | 674                   | 437                   |
| 35               | »               | »                | 2                | 11/12                              | »                | »                    | 694                   | 273                   |
| 36               | »               | »                | 3                | »                                  | »                | »                    | 714                   | 110                   |
| 37               | »               | »                | 3                | 1/12                               | »                | »                    | 733                   | 946                   |
| 38               | »               | »                | 3                | 2/12                               | »                | »                    | 753                   | 783                   |
| 39               | »               | »                | 3                | 3/12                               | »                | »                    | 773                   | 619                   |
| 40               | »               | »                | 3                | 4/12                               | »                | »                    | 793                   | 455                   |

CHAP. VII. — Tables pour le Cubage des Bois équarris. 15

| POUCES<br>cubés. | Pieds<br>cubés. | Ponces<br>cubés. | Lignes<br>cubés. | Fractions<br>de la ligne<br>cubés. | Mètres<br>cubés. | Décimètres<br>cubés. | Centimètres<br>cubés. | Millimètres<br>cubés. |
|------------------|-----------------|------------------|------------------|------------------------------------|------------------|----------------------|-----------------------|-----------------------|
| 41               | »               | »                | 3                | 5/12                               | »                | »                    | 813                   | 292                   |
| 42               | »               | »                | 3                | 6/12                               | »                | »                    | 833                   | 128                   |
| 43               | »               | »                | 3                | 7/12                               | »                | »                    | 852                   | 964                   |
| 44               | »               | »                | 3                | 8/12                               | »                | »                    | 872                   | 901                   |
| 45               | »               | »                | 3                | 9/12                               | »                | »                    | 892                   | 637                   |
| 46               | »               | »                | 3                | 10/12                              | »                | »                    | 912                   | 474                   |
| 47               | »               | »                | 3                | 11/12                              | »                | »                    | 932                   | 310                   |
| 48               | »               | »                | 4                | »                                  | »                | »                    | 952                   | 146                   |
| 49               | »               | »                | 4                | 1/12                               | »                | »                    | 971                   | 983                   |
| 50               | »               | »                | 4                | 2/12                               | »                | »                    | 991                   | 819                   |
| 51               | »               | »                | 4                | 3/12                               | »                | 1                    | 011                   | 655                   |
| 52               | »               | »                | 4                | 4/12                               | »                | 1                    | 031                   | 492                   |
| 53               | »               | »                | 4                | 5/12                               | »                | 1                    | 051                   | 328                   |
| 54               | »               | »                | 4                | 6/12                               | »                | 1                    | 071                   | 165                   |
| 55               | »               | »                | 4                | 7/12                               | »                | 1                    | 091                   | 001                   |
| 56               | »               | »                | 4                | 8/12                               | »                | 1                    | 110                   | 837                   |
| 57               | »               | »                | 4                | 9/12                               | »                | 1                    | 130                   | 673                   |
| 58               | »               | »                | 4                | 10/12                              | »                | 1                    | 150                   | 510                   |
| 59               | »               | »                | 4                | 11/12                              | »                | 1                    | 170                   | 347                   |
| 60               | »               | »                | 5                | »                                  | »                | 1                    | 190                   | 183                   |
| 61               | »               | »                | 5                | 1/12                               | »                | 1                    | 210                   | 019                   |
| 62               | »               | »                | 5                | 2/12                               | »                | 1                    | 229                   | 856                   |
| 63               | »               | »                | 5                | 3/12                               | »                | 1                    | 249                   | 692                   |
| 64               | »               | »                | 5                | 4/12                               | »                | 1                    | 269                   | 529                   |
| 65               | »               | »                | 5                | 5/12                               | »                | 1                    | 289                   | 365                   |
| 66               | »               | »                | 5                | 6/12                               | »                | 1                    | 309                   | 201                   |
| 67               | »               | »                | 5                | 7/12                               | »                | 1                    | 329                   | 037                   |
| 68               | »               | »                | 5                | 8/12                               | »                | 1                    | 348                   | 874                   |
| 69               | »               | »                | 5                | 9/12                               | »                | 1                    | 368                   | 710                   |
| 70               | »               | »                | 5                | 10/12                              | »                | 1                    | 388                   | 547                   |
| 71               | »               | »                | 5                | 11/12                              | »                | 1                    | 408                   | 383                   |
| 72               | »               | »                | 6                | »                                  | »                | 1                    | 428                   | 220                   |
| 73               | »               | »                | 6                | 1/12                               | »                | 1                    | 448                   | 056                   |
| 74               | »               | »                | 6                | 2/12                               | »                | 1                    | 467                   | 892                   |
| 75               | »               | »                | 6                | 3/12                               | »                | 1                    | 487                   | 729                   |
| 76               | »               | »                | 6                | 4/12                               | »                | 1                    | 507                   | 565                   |
| 77               | »               | »                | 6                | 5/12                               | »                | 1                    | 527                   | 400                   |
| 78               | »               | »                | 6                | 6/12                               | »                | 1                    | 547                   | 238                   |
| 79               | »               | »                | 6                | 7/12                               | »                | 1                    | 567                   | 075                   |
| 80               | »               | »                | 6                | 8/12                               | »                | 1                    | 586                   | 911                   |
| 81               | »               | »                | 6                | 9/12                               | »                | 1                    | 606                   | 747                   |
| 82               | »               | »                | 6                | 10/12                              | »                | 1                    | 626                   | 583                   |
| 83               | »               | »                | 6                | 11/12                              | »                | 1                    | 646                   | 420                   |
| 84               | »               | »                | 7                | »                                  | »                | 1                    | 666                   | 256                   |
| 85               | »               | »                | 7                | 1/12                               | »                | 1                    | 686                   | 093                   |
| 86               | »               | »                | 7                | 2/12                               | »                | 1                    | 705                   | 929                   |
| 87               | »               | »                | 7                | 3/12                               | »                | 1                    | 725                   | 765                   |
| 88               | »               | »                | 7                | 4/12                               | »                | 1                    | 745                   | 602                   |
| 89               | »               | »                | 7                | 5/12                               | »                | 1                    | 765                   | 438                   |
| 90               | »               | »                | 7                | 6/12                               | »                | 1                    | 785                   | 274                   |

16 CHAP. VII.—Tables pour le Cubage des Bois équarris.

| POUCES<br>cubs. | Pieds<br>cubes. | Pouces<br>cubes. | Lignes<br>cubes. | Fractions<br>de la ligne<br>cubes. | Mètres<br>cubes. | Décimètres<br>cubes. | Centimètres<br>cubes. | Millimètres<br>cubes. |
|-----------------|-----------------|------------------|------------------|------------------------------------|------------------|----------------------|-----------------------|-----------------------|
| 91              | »               | »                | 7                | 7/12                               | »                | 1                    | 805                   | 111                   |
| 92              | »               | »                | 7                | 8/12                               | »                | 1                    | 824                   | 947                   |
| 93              | »               | »                | 7                | 9/12                               | »                | 1                    | 844                   | 784                   |
| 94              | »               | »                | 7                | 10/12                              | »                | 1                    | 864                   | 620                   |
| 95              | »               | »                | 7                | 11/12                              | »                | 1                    | 884                   | 456                   |
| 96              | »               | »                | 8                | »                                  | »                | 1                    | 904                   | 293                   |
| 97              | »               | »                | 8                | 1/12                               | »                | 1                    | 924                   | 129                   |
| 98              | »               | »                | 8                | 2/12                               | »                | 1                    | 943                   | 966                   |
| 99              | »               | »                | 8                | 3/12                               | »                | 1                    | 963                   | 802                   |
| 100             | »               | »                | 8                | 4/12                               | »                | 1                    | 983                   | 638                   |
| 101             | »               | »                | 8                | 5/12                               | »                | 2                    | 003                   | 475                   |
| 2               | »               | »                | 8                | 6/12                               | »                | 2                    | 023                   | 311                   |
| 3               | »               | »                | 8                | 7/12                               | »                | 2                    | 043                   | 147                   |
| 4               | »               | »                | 8                | 8/12                               | »                | 2                    | 062                   | 984                   |
| 5               | »               | »                | 8                | 9/12                               | »                | 2                    | 082                   | 820                   |
| 6               | »               | »                | 8                | 10/12                              | »                | 2                    | 102                   | 657                   |
| 7               | »               | »                | 8                | 11/12                              | »                | 2                    | 122                   | 493                   |
| 8               | »               | »                | 9                | »                                  | »                | 2                    | 142                   | 329                   |
| 9               | »               | »                | 9                | 1/12                               | »                | 2                    | 162                   | 166                   |
| 110             | »               | »                | 9                | 2/12                               | »                | 2                    | 182                   | 002                   |
| 111             | »               | »                | 9                | 3/12                               | »                | 2                    | 201                   | 838                   |
| 2               | »               | »                | 9                | 4/12                               | »                | 2                    | 221                   | 675                   |
| 3               | »               | »                | 9                | 5/12                               | »                | 2                    | 241                   | 511                   |
| 4               | »               | »                | 9                | 6/12                               | »                | 2                    | 261                   | 348                   |
| 5               | »               | »                | 9                | 7/12                               | »                | 2                    | 291                   | 184                   |
| 6               | »               | »                | 9                | 8/12                               | »                | 2                    | 301                   | 020                   |
| 7               | »               | »                | 9                | 9/12                               | »                | 2                    | 320                   | 857                   |
| 8               | »               | »                | 9                | 10/12                              | »                | 2                    | 340                   | 693                   |
| 9               | »               | »                | 9                | 11/12                              | »                | 2                    | 360                   | 530                   |
| 120             | »               | »                | 10               | »                                  | »                | 2                    | 380                   | 366                   |
| 121             | »               | »                | 10               | 1/12                               | »                | 2                    | 400                   | 202                   |
| 2               | »               | »                | 10               | 2/12                               | »                | 2                    | 420                   | 039                   |
| 3               | »               | »                | 10               | 3/12                               | »                | 2                    | 439                   | 875                   |
| 4               | »               | »                | 10               | 4/12                               | »                | 2                    | 459                   | 702                   |
| 5               | »               | »                | 10               | 5/12                               | »                | 2                    | 479                   | 548                   |
| 6               | »               | »                | 10               | 6/12                               | »                | 2                    | 499                   | 384                   |
| 7               | »               | »                | 10               | 7/12                               | »                | 2                    | 519                   | 220                   |
| 8               | »               | »                | 10               | 8/12                               | »                | 2                    | 539                   | 057                   |
| 9               | »               | »                | 10               | 9/12                               | »                | 2                    | 558                   | 893                   |
| 130             | »               | »                | 10               | 10/12                              | »                | 2                    | 578                   | 730                   |
| 131             | »               | »                | 10               | 11/12                              | »                | 2                    | 598                   | 566                   |
| 2               | »               | »                | 11               | »                                  | »                | 2                    | 618                   | 402                   |
| 3               | »               | »                | 11               | 1/12                               | »                | 2                    | 638                   | 239                   |
| 4               | »               | »                | 11               | 2/12                               | »                | 2                    | 658                   | 075                   |
| 5               | »               | »                | 11               | 3/12                               | »                | 2                    | 677                   | 912                   |
| 6               | »               | »                | 11               | 4/12                               | »                | 2                    | 697                   | 748                   |
| 7               | »               | »                | 11               | 5/12                               | »                | 2                    | 717                   | 584                   |
| 8               | »               | »                | 11               | 6/12                               | »                | 2                    | 737                   | 421                   |
| 9               | »               | »                | 11               | 7/12                               | »                | 2                    | 757                   | 257                   |
| 140             | »               | »                | 11               | 8/12                               | »                | 2                    | 777                   | 094                   |

CHAP. VII.—Tables pour le Cubage des Bois équarris. 17

| POUCES<br>CUBES. | Pieds<br>cubés. | Pouces<br>cubés. | Lignes<br>cubés. | Fractions<br>de la Ligne<br>cubé. | Mètres<br>cubés. | Décimètres<br>cubés. | Centimètres<br>cubés. | Millimètres<br>cubés. |
|------------------|-----------------|------------------|------------------|-----------------------------------|------------------|----------------------|-----------------------|-----------------------|
| 141              | »               | »                | 11               | 9/12                              | »                | 2                    | 796                   | 930                   |
| 2                | »               | »                | 11               | 10/12                             | »                | 2                    | 816                   | 766                   |
| 3                | »               | »                | 11               | 11/12                             | »                | 2                    | 836                   | 603                   |
| 4                | »               | 1                | »                | »                                 | »                | 2                    | 856                   | 439                   |
| 5                | »               | 1                | »                | 1/12                              | »                | 2                    | 876                   | 276                   |
| 6                | »               | 1                | »                | 2/12                              | »                | 2                    | 896                   | 112                   |
| 7                | »               | 1                | »                | 3/12                              | »                | 2                    | 915                   | 948                   |
| 8                | »               | 1                | »                | 4/12                              | »                | 2                    | 935                   | 785                   |
| 9                | »               | 1                | »                | 5/12                              | »                | 2                    | 955                   | 621                   |
| 150              | »               | 1                | »                | 6/12                              | »                | 2                    | 975                   | 457                   |
| 151              | »               | 1                | »                | 7/12                              | »                | 2                    | 995                   | 294                   |
| 2                | »               | 1                | »                | 8/12                              | »                | 3                    | 015                   | 130                   |
| 3                | »               | 1                | »                | 9/12                              | »                | 3                    | 034                   | 967                   |
| 4                | »               | 1                | »                | 10/12                             | »                | 3                    | 054                   | 803                   |
| 5                | »               | 1                | »                | 11/12                             | »                | 3                    | 074                   | 639                   |
| 6                | »               | 1                | 1                | »                                 | »                | 3                    | 094                   | 476                   |
| 7                | »               | 1                | 1                | 1/12                              | »                | 3                    | 114                   | 312                   |
| 8                | »               | 1                | 1                | 2/12                              | »                | 3                    | 134                   | 149                   |
| 9                | »               | 1                | 1                | 3/12                              | »                | 3                    | 153                   | 985                   |
| 160              | »               | 1                | 1                | 4/12                              | »                | 3                    | 173                   | 821                   |
| 161              | »               | 1                | 1                | 5/12                              | »                | 3                    | 193                   | 658                   |
| 2                | »               | 1                | 1                | 6/12                              | »                | 3                    | 213                   | 494                   |
| 3                | »               | 1                | 1                | 7/12                              | »                | 3                    | 233                   | 330                   |
| 4                | »               | 1                | 1                | 8/12                              | »                | 3                    | 253                   | 167                   |
| 5                | »               | 1                | 1                | 9/12                              | »                | 3                    | 273                   | 003                   |
| 6                | »               | 1                | 1                | 10/12                             | »                | 3                    | 292                   | 840                   |
| 7                | »               | 1                | 1                | 11/12                             | »                | 3                    | 312                   | 676                   |
| 8                | »               | 1                | 2                | »                                 | »                | 3                    | 332                   | 512                   |
| 9                | »               | 1                | 2                | 1/12                              | »                | 3                    | 352                   | 349                   |
| 170              | »               | 1                | 2                | 2/12                              | »                | 3                    | 372                   | 185                   |
| 171              | »               | 1                | 2                | 3/12                              | »                | 3                    | 392                   | 021                   |
| 2                | »               | 1                | 2                | 4/12                              | »                | 3                    | 411                   | 858                   |
| 3                | »               | 1                | 2                | 5/12                              | »                | 3                    | 431                   | 694                   |
| 4                | »               | 1                | 2                | 6/12                              | »                | 3                    | 451                   | 531                   |
| 5                | »               | 1                | 2                | 7/12                              | »                | 3                    | 471                   | 367                   |
| 6                | »               | 1                | 2                | 8/12                              | »                | 3                    | 491                   | 203                   |
| 7                | »               | 1                | 2                | 9/12                              | »                | 3                    | 511                   | 040                   |
| 8                | »               | 1                | 2                | 10/12                             | »                | 3                    | 530                   | 876                   |
| 9                | »               | 1                | 2                | 11/12                             | »                | 3                    | 550                   | 917                   |
| 180              | »               | 1                | 3                | »                                 | »                | 3                    | 570                   | 549                   |
| 181              | »               | 1                | 3                | 1/12                              | »                | 3                    | 590                   | 385                   |
| 2                | »               | 1                | 3                | 2/12                              | »                | 3                    | 610                   | 222                   |
| 3                | »               | 1                | 3                | 3/12                              | »                | 3                    | 630                   | 058                   |
| 4                | »               | 1                | 3                | 4/12                              | »                | 3                    | 649                   | 894                   |
| 5                | »               | 1                | 3                | 5/12                              | »                | 3                    | 669                   | 731                   |
| 6                | »               | 1                | 3                | 6/12                              | »                | 3                    | 689                   | 567                   |
| 7                | »               | 1                | 3                | 7/12                              | »                | 3                    | 709                   | 403                   |
| 8                | »               | 1                | 3                | 8/12                              | »                | 3                    | 729                   | 240                   |
| 9                | »               | 1                | 3                | 9/12                              | »                | 3                    | 749                   | 076                   |
| 190              | »               | 1                | 3                | 10/12                             | »                | 3                    | 768                   | 913                   |

18 CHAP. VII. — Tables pour le Cubage des Bois équarris.

| POUCES<br>carrés. | Pieds<br>cubes. | Ponces<br>cubes. | Lignes<br>cubes. | Fractions<br>de la Ligne<br>cubes. | Maîtres<br>cubes. | Décliaures<br>cubes. | Centiaures<br>cubes. | Milliaures<br>cubes. |
|-------------------|-----------------|------------------|------------------|------------------------------------|-------------------|----------------------|----------------------|----------------------|
| 191               | »               | 1                | 3                | 11/12                              | »                 | 3                    | 788                  | 749                  |
| 2                 | »               | 1                | 4                | »                                  | »                 | 3                    | 808                  | 586                  |
| 3                 | »               | 1                | 4                | 1/12                               | »                 | 3                    | 828                  | 422                  |
| 4                 | »               | 1                | 4                | 2/12                               | »                 | 3                    | 848                  | 258                  |
| 5                 | »               | 1                | 4                | 3/12                               | »                 | 3                    | 868                  | 095                  |
| 6                 | »               | 1                | 4                | 4/12                               | »                 | 3                    | 887                  | 931                  |
| 7                 | »               | 1                | 4                | 5/12                               | »                 | 3                    | 907                  | 767                  |
| 8                 | »               | 1                | 4                | 6/12                               | »                 | 3                    | 927                  | 604                  |
| 9                 | »               | 1                | 4                | 7/12                               | »                 | 3                    | 947                  | 440                  |
| 200               | »               | 1                | 4                | 8/12                               | »                 | 3                    | 967                  | 276                  |
| 201               | »               | 1                | 4                | 9/12                               | »                 | 3                    | 987                  | 113                  |
| 2                 | »               | 1                | 4                | 10/12                              | »                 | 4                    | 006                  | 949                  |
| 3                 | »               | 1                | 4                | 11/12                              | »                 | 4                    | 026                  | 786                  |
| 4                 | »               | 1                | 5                | »                                  | »                 | 4                    | 046                  | 622                  |
| 5                 | »               | 1                | 5                | 1/12                               | »                 | 4                    | 066                  | 459                  |
| 6                 | »               | 1                | 5                | 2/12                               | »                 | 4                    | 086                  | 295                  |
| 7                 | »               | 1                | 5                | 3/12                               | »                 | 4                    | 106                  | 131                  |
| 8                 | »               | 1                | 5                | 4/12                               | »                 | 4                    | 125                  | 968                  |
| 9                 | »               | 1                | 5                | 5/12                               | »                 | 4                    | 145                  | 804                  |
| 210               | »               | 1                | 5                | 6/12                               | »                 | 4                    | 165                  | 640                  |
| 211               | »               | 1                | 5                | 7/12                               | »                 | 4                    | 185                  | 477                  |
| 2                 | »               | 1                | 5                | 8/12                               | »                 | 4                    | 205                  | 313                  |
| 3                 | »               | 1                | 5                | 9/12                               | »                 | 4                    | 225                  | 150                  |
| 4                 | »               | 1                | 5                | 10/12                              | »                 | 4                    | 244                  | 986                  |
| 5                 | »               | 1                | 5                | 11/12                              | »                 | 4                    | 264                  | 822                  |
| 6                 | »               | 1                | 6                | »                                  | »                 | 4                    | 284                  | 659                  |
| 7                 | »               | 1                | 6                | 1/12                               | »                 | 4                    | 304                  | 495                  |
| 8                 | »               | 1                | 6                | 2/12                               | »                 | 4                    | 324                  | 331                  |
| 9                 | »               | 1                | 6                | 3/12                               | »                 | 4                    | 344                  | 168                  |
| 220               | »               | 1                | 6                | 4/12                               | »                 | 4                    | 364                  | 004                  |
| 221               | »               | 1                | 6                | 5/12                               | »                 | 4                    | 383                  | 841                  |
| 2                 | »               | 1                | 6                | 6/12                               | »                 | 4                    | 403                  | 677                  |
| 3                 | »               | 1                | 6                | 7/12                               | »                 | 4                    | 423                  | 513                  |
| 4                 | »               | 1                | 6                | 8/12                               | »                 | 4                    | 443                  | 350                  |
| 5                 | »               | 1                | 6                | 9/12                               | »                 | 4                    | 463                  | 186                  |
| 6                 | »               | 1                | 6                | 10/12                              | »                 | 4                    | 483                  | 023                  |
| 7                 | »               | 1                | 6                | 11/12                              | »                 | 4                    | 502                  | 859                  |
| 8                 | »               | 1                | 7                | »                                  | »                 | 4                    | 522                  | 695                  |
| 9                 | »               | 1                | 7                | 1/12                               | »                 | 4                    | 542                  | 532                  |
| 230               | »               | 1                | 7                | 2/12                               | »                 | 4                    | 562                  | 368                  |
| 231               | »               | 1                | 7                | 3/12                               | »                 | 4                    | 582                  | 205                  |
| 2                 | »               | 1                | 7                | 4/12                               | »                 | 4                    | 602                  | 041                  |
| 3                 | »               | 1                | 7                | 5/12                               | »                 | 4                    | 621                  | 877                  |
| 4                 | »               | 1                | 7                | 6/12                               | »                 | 4                    | 641                  | 714                  |
| 5                 | »               | 1                | 7                | 7/12                               | »                 | 4                    | 661                  | 550                  |
| 6                 | »               | 1                | 7                | 8/12                               | »                 | 4                    | 681                  | 386                  |
| 7                 | »               | 1                | 7                | 9/12                               | »                 | 4                    | 701                  | 223                  |
| 8                 | »               | 1                | 7                | 10/12                              | »                 | 4                    | 721                  | 059                  |
| 9                 | »               | 1                | 7                | 11/12                              | »                 | 4                    | 740                  | 895                  |
| 240               | »               | 1                | 8                | »                                  | »                 | 4                    | 760                  | 732                  |

CHAP. VII.— Tables pour le Cubage des Bois équarris. 19

| POUCES<br>cubs. | Pieds<br>cubs. | Pouces<br>cubs. | Lignes<br>cubs. | Fractions<br>de la Ligne<br>cub. | Mètres<br>cubs. | Décimètres<br>cubs. | Centimètres<br>cubs. | Millimètres<br>cubs. |
|-----------------|----------------|-----------------|-----------------|----------------------------------|-----------------|---------------------|----------------------|----------------------|
| 241             | »              | 1               | 8               | 1/12                             | »               | 4                   | 780                  | 568                  |
| 2               | »              | 1               | 8               | 2/12                             | »               | 4                   | 800                  | 405                  |
| 3               | »              | 1               | 8               | 3/12                             | »               | 4                   | 820                  | 241                  |
| 4               | »              | 1               | 8               | 4/12                             | »               | 4                   | 840                  | 077                  |
| 5               | »              | 1               | 8               | 5/12                             | »               | 4                   | 859                  | 914                  |
| 6               | »              | 1               | 8               | 6/12                             | »               | 4                   | 879                  | 750                  |
| 7               | »              | 1               | 8               | 7/12                             | »               | 4                   | 899                  | 587                  |
| 8               | »              | 1               | 8               | 8/12                             | »               | 4                   | 919                  | 423                  |
| 9               | »              | 1               | 8               | 9/12                             | »               | 4                   | 939                  | 259                  |
| 250             | »              | 1               | 8               | 10/12                            | »               | 4                   | 959                  | 096                  |
| 251             | »              | 1               | 8               | 11/12                            | »               | 4                   | 978                  | 932                  |
| 2               | »              | 1               | 9               | »                                | »               | 4                   | 998                  | 769                  |
| 3               | »              | 1               | 9               | 1/12                             | »               | 5                   | 018                  | 605                  |
| 4               | »              | 1               | 9               | 2/12                             | »               | 5                   | 038                  | 444                  |
| 5               | »              | 1               | 9               | 3/12                             | »               | 5                   | 058                  | 278                  |
| 6               | »              | 1               | 9               | 4/12                             | »               | 5                   | 078                  | 114                  |
| 7               | »              | 1               | 9               | 5/12                             | »               | 5                   | 097                  | 950                  |
| 8               | »              | 1               | 9               | 6/12                             | »               | 5                   | 117                  | 787                  |
| 9               | »              | 1               | 9               | 7/12                             | »               | 5                   | 137                  | 623                  |
| 260             | »              | 1               | 9               | 8/12                             | »               | 5                   | 157                  | 460                  |
| 261             | »              | 1               | 9               | 9/12                             | »               | 5                   | 177                  | 296                  |
| 2               | »              | 1               | 9               | 10/12                            | »               | 5                   | 197                  | 132                  |
| 3               | »              | 1               | 9               | 11/12                            | »               | 5                   | 216                  | 969                  |
| 4               | »              | 1               | 10              | »                                | »               | 5                   | 236                  | 806                  |
| 5               | »              | 1               | 10              | 1/12                             | »               | 5                   | 256                  | 642                  |
| 6               | »              | 1               | 10              | 2/12                             | »               | 5                   | 276                  | 478                  |
| 7               | »              | 1               | 10              | 3/12                             | »               | 5                   | 296                  | 314                  |
| 8               | »              | 1               | 10              | 4/12                             | »               | 5                   | 316                  | 150                  |
| 9               | »              | 1               | 10              | 5/12                             | »               | 5                   | 335                  | 987                  |
| 270             | »              | 1               | 10              | 6/12                             | »               | 5                   | 355                  | 823                  |
| 271             | »              | 1               | 10              | 7/12                             | »               | 5                   | 375                  | 660                  |
| 2               | »              | 1               | 10              | 8/12                             | »               | 5                   | 395                  | 496                  |
| 3               | »              | 1               | 10              | 9/12                             | »               | 5                   | 415                  | 333                  |
| 4               | »              | 1               | 10              | 10/12                            | »               | 5                   | 435                  | 169                  |
| 5               | »              | 1               | 10              | 11/12                            | »               | 5                   | 455                  | 005                  |
| 6               | »              | 1               | 11              | »                                | »               | 5                   | 474                  | 842                  |
| 7               | »              | 1               | 11              | 1/12                             | »               | 5                   | 494                  | 678                  |
| 8               | »              | 1               | 11              | 2/12                             | »               | 5                   | 514                  | 515                  |
| 9               | »              | 1               | 11              | 3/12                             | »               | 5                   | 534                  | 351                  |
| 280             | »              | 1               | 11              | 4/12                             | »               | 5                   | 554                  | 187                  |
| 281             | »              | 1               | 11              | 5/12                             | »               | 5                   | 574                  | 024                  |
| 2               | »              | 1               | 11              | 6/12                             | »               | 5                   | 593                  | 860                  |
| 3               | »              | 1               | 11              | 7/12                             | »               | 5                   | 613                  | 696                  |
| 4               | »              | 1               | 11              | 8/12                             | »               | 5                   | 633                  | 533                  |
| 5               | »              | 1               | 11              | 9/12                             | »               | 5                   | 653                  | 369                  |
| 6               | »              | 1               | 11              | 10/12                            | »               | 5                   | 673                  | 206                  |
| 7               | »              | 1               | 11              | 11/12                            | »               | 5                   | 693                  | 042                  |
| 8               | »              | 2               | »               | »                                | »               | 5                   | 712                  | 878                  |
| 9               | »              | 2               | »               | 1/12                             | »               | 5                   | 732                  | 714                  |
| 290             | »              | 2               | »               | 1/12                             | »               | 5                   | 752                  | 551                  |



20 CHAP. VII.— Tables pour le Cubage des Bois équarris.

| POUCHES<br>cubes. | Pieds<br>Cubes. | Pouces<br>cubes. | Lignes<br>cubes. | Fractions<br>de la Ligne<br>cube. | Mètres<br>cubes. | Decimètres<br>cubes. | Centimètres<br>cubes. | Millimètres<br>cubes. |
|-------------------|-----------------|------------------|------------------|-----------------------------------|------------------|----------------------|-----------------------|-----------------------|
| 291               | »               | 2                | »                | 3/12                              | »                | 5                    | 772                   | 387                   |
| 2                 | »               | 2                | »                | 4/12                              | »                | 5                    | 792                   | 224                   |
| 3                 | »               | 2                | »                | 5/12                              | »                | 5                    | 812                   | 060                   |
| 4                 | »               | 2                | »                | 6/12                              | »                | 5                    | 831                   | 897                   |
| 5                 | »               | 2                | »                | 7/12                              | »                | 5                    | 851                   | 733                   |
| 6                 | »               | 2                | »                | 8/12                              | »                | 5                    | 871                   | 569                   |
| 7                 | »               | 2                | »                | 9/12                              | »                | 5                    | 891                   | 406                   |
| 8                 | »               | 2                | »                | 10/12                             | »                | 5                    | 911                   | 242                   |
| 9                 | »               | 2                | »                | 11/12                             | »                | 5                    | 931                   | 079                   |
| 300               | »               | 2                | 1                | »                                 | »                | 5                    | 950                   | 915                   |
| 301               | »               | 2                | 1                | 1/12                              | »                | 5                    | 970                   | 751                   |
| 2                 | »               | 2                | 1                | 2/12                              | »                | 5                    | 990                   | 588                   |
| 3                 | »               | 2                | 1                | 3/12                              | »                | 6                    | 010                   | 424                   |
| 4                 | »               | 2                | 1                | 4/12                              | »                | 6                    | 030                   | 260                   |
| 5                 | »               | 2                | 1                | 5/12                              | »                | 6                    | 050                   | 097                   |
| 6                 | »               | 2                | 1                | 6/12                              | »                | 6                    | 069                   | 933                   |
| 7                 | »               | 2                | 1                | 7/12                              | »                | 6                    | 089                   | 770                   |
| 8                 | »               | 2                | 1                | 8/12                              | »                | 6                    | 109                   | 606                   |
| 9                 | »               | 2                | 1                | 9/12                              | »                | 6                    | 129                   | 442                   |
| 310               | »               | 2                | 1                | 10/12                             | »                | 6                    | 149                   | 279                   |
| 311               | »               | 2                | 1                | 11/12                             | »                | 6                    | 169                   | 115                   |
| 2                 | »               | 2                | 2                | »                                 | »                | 6                    | 188                   | 952                   |
| 3                 | »               | 2                | 2                | 1/12                              | »                | 6                    | 208                   | 788                   |
| 4                 | »               | 2                | 2                | 2/12                              | »                | 6                    | 228                   | 624                   |
| 5                 | »               | 2                | 2                | 3/12                              | »                | 6                    | 248                   | 461                   |
| 6                 | »               | 2                | 2                | 4/12                              | »                | 6                    | 268                   | 297                   |
| 7                 | »               | 2                | 2                | 5/12                              | »                | 6                    | 288                   | 133                   |
| 8                 | »               | 2                | 2                | 6/12                              | »                | 6                    | 307                   | 970                   |
| 9                 | »               | 2                | 2                | 7/12                              | »                | 6                    | 327                   | 806                   |
| 320               | »               | 2                | 2                | 8/12                              | »                | 6                    | 347                   | 643                   |
| 321               | »               | 2                | 2                | 9/12                              | »                | 6                    | 367                   | 497                   |
| 2                 | »               | 2                | 2                | 10/12                             | »                | 6                    | 387                   | 315                   |
| 3                 | »               | 2                | 2                | 11/12                             | »                | 6                    | 407                   | 152                   |
| 4                 | »               | 2                | 3                | »                                 | »                | 6                    | 426                   | 988                   |
| 5                 | »               | 2                | 3                | 1/12                              | »                | 6                    | 446                   | 825                   |
| 6                 | »               | 2                | 3                | 2/12                              | »                | 6                    | 466                   | 661                   |
| 7                 | »               | 2                | 3                | 3/12                              | »                | 6                    | 486                   | 497                   |
| 8                 | »               | 2                | 3                | 4/12                              | »                | 6                    | 506                   | 334                   |
| 9                 | »               | 2                | 3                | 5/12                              | »                | 6                    | 526                   | 170                   |
| 330               | »               | 2                | 3                | 6/12                              | »                | 6                    | 546                   | 006                   |
| 331               | »               | 2                | 3                | 7/12                              | »                | 6                    | 565                   | 843                   |
| 2                 | »               | 2                | 3                | 8/12                              | »                | 6                    | 585                   | 679                   |
| 3                 | »               | 2                | 3                | 9/12                              | »                | 6                    | 605                   | 516                   |
| 4                 | »               | 2                | 3                | 10/12                             | »                | 6                    | 625                   | 352                   |
| 5                 | »               | 2                | 3                | 11/12                             | »                | 6                    | 645                   | 188                   |
| 6                 | »               | 2                | 4                | »                                 | »                | 6                    | 665                   | 025                   |
| 7                 | »               | 2                | 4                | 1/12                              | »                | 6                    | 684                   | 861                   |
| 8                 | »               | 2                | 4                | 2/12                              | »                | 6                    | 704                   | 698                   |
| 9                 | »               | 2                | 4                | 3/12                              | »                | 6                    | 724                   | 534                   |
| 340               | »               | 2                | 4                | 4/12                              | »                | 6                    | 744                   | 370                   |

CHAP. VII.— Tables pour le Cubage des Bois équarris. 21.

| POUCES<br>cubes. | Pieds<br>cubes. | Pouces<br>cubes. | Lignes<br>cubes. | Fractions<br>de la ligne<br>cubs. | Mètres<br>cubes. | Décimètres<br>cubes. | Centimètres<br>cubes. | Millimètres<br>cubes. |
|------------------|-----------------|------------------|------------------|-----------------------------------|------------------|----------------------|-----------------------|-----------------------|
| 341              | »               | 2                | 4                | 5/12                              | »                | 6                    | 764                   | 207                   |
| 2                | »               | 2                | 4                | 6/12                              | »                | 6                    | 784                   | 043                   |
| 3                | »               | 2                | 4                | 7/12                              | »                | 6                    | 803                   | 879                   |
| 4                | »               | 2                | 4                | 8/12                              | »                | 6                    | 323                   | 716                   |
| 5                | »               | 2                | 4                | 9/12                              | »                | 6                    | 843                   | 552                   |
| 6                | »               | 2                | 4                | 10/12                             | »                | 6                    | 863                   | 389                   |
| 7                | »               | 2                | 4                | 11/12                             | »                | 6                    | 883                   | 225                   |
| 8                | »               | 2                | 5                | »                                 | »                | 6                    | 903                   | 061                   |
| 9                | »               | 2                | 5                | 1/12                              | »                | 6                    | 922                   | 898                   |
| 350              | »               | 2                | 5                | 2/12                              | »                | 6                    | 942                   | 734                   |
| 351              | »               | 2                | 5                | 3/12                              | »                | 6                    | 962                   | 570                   |
| 2                | »               | 2                | 5                | 4/12                              | »                | 6                    | 982                   | 407                   |
| 3                | »               | 2                | 5                | 5/12                              | »                | 7                    | 002                   | 243                   |
| 4                | »               | 2                | 5                | 6/12                              | »                | 7                    | 022                   | 080                   |
| 5                | »               | 2                | 5                | 7/12                              | »                | 7                    | 041                   | 916                   |
| 6                | »               | 2                | 5                | 8/12                              | »                | 7                    | 061                   | 752                   |
| 7                | »               | 2                | 5                | 9/12                              | »                | 7                    | 081                   | 589                   |
| 8                | »               | 2                | 5                | 10/12                             | »                | 7                    | 101                   | 425                   |
| 9                | »               | 2                | 5                | 11/12                             | »                | 7                    | 121                   | 262                   |
| 360              | »               | 2                | 6                | »                                 | »                | 7                    | 141                   | 098                   |
| 361              | »               | 2                | 6                | 1/12                              | »                | 7                    | 160                   | 934                   |
| 2                | »               | 2                | 6                | 2/12                              | »                | 7                    | 180                   | 771                   |
| 3                | »               | 2                | 6                | 3/12                              | »                | 7                    | 200                   | 607                   |
| 4                | »               | 2                | 6                | 4/12                              | »                | 7                    | 220                   | 443                   |
| 5                | »               | 2                | 6                | 5/12                              | »                | 7                    | 240                   | 280                   |
| 6                | »               | 2                | 6                | 6/12                              | »                | 7                    | 260                   | 116                   |
| 7                | »               | 2                | 6                | 7/12                              | »                | 7                    | 279                   | 953                   |
| 8                | »               | 2                | 6                | 8/12                              | »                | 7                    | 299                   | 789                   |
| 9                | »               | 2                | 6                | 9/12                              | »                | 7                    | 319                   | 625                   |
| 370              | »               | 2                | 6                | 10/12                             | »                | 7                    | 339                   | 462                   |
| 371              | »               | 2                | 6                | 11/12                             | »                | 7                    | 359                   | 298                   |
| 2                | »               | 2                | 7                | »                                 | »                | 7                    | 379                   | 135                   |
| 3                | »               | 2                | 7                | 1/12                              | »                | 7                    | 398                   | 971                   |
| 4                | »               | 2                | 7                | 2/12                              | »                | 7                    | 418                   | 807                   |
| 5                | »               | 2                | 7                | 3/12                              | »                | 7                    | 438                   | 644                   |
| 6                | »               | 2                | 7                | 4/12                              | »                | 7                    | 458                   | 480                   |
| 7                | »               | 2                | 7                | 5/12                              | »                | 7                    | 478                   | 316                   |
| 8                | »               | 2                | 7                | 6/12                              | »                | 7                    | 498                   | 153                   |
| 9                | »               | 2                | 7                | 7/12                              | »                | 7                    | 517                   | 689                   |
| 380              | »               | 2                | 7                | 8/12                              | »                | 7                    | 537                   | 826                   |
| 381              | »               | 2                | 7                | 9/12                              | »                | 7                    | 557                   | 666                   |
| 2                | »               | 2                | 7                | 10/12                             | »                | 7                    | 577                   | 498                   |
| 3                | »               | 2                | 7                | 11/12                             | »                | 7                    | 597                   | 335                   |
| 4                | »               | 2                | 8                | »                                 | »                | 7                    | 617                   | 171                   |
| 5                | »               | 2                | 8                | 1/12                              | »                | 7                    | 637                   | 008                   |
| 6                | »               | 2                | 8                | 2/12                              | »                | 7                    | 656                   | 844                   |
| 7                | »               | 2                | 8                | 3/12                              | »                | 7                    | 676                   | 680                   |
| 8                | »               | 2                | 8                | 4/12                              | »                | 7                    | 696                   | 517                   |
| 9                | »               | 2                | 8                | 5/12                              | »                | 7                    | 716                   | 353                   |
| 390              | »               | 2                | 8                | 6/12                              | »                | 7                    | 736                   | 189                   |

22 CHAP. VII.—Tables pour le Cubage des Bois équarris.

| POUCES<br>coss. | Pieds<br>cubes. | Pouces<br>cubes. | Lignes<br>cubes. | Fractions<br>de la ligne<br>cube. | Mètres<br>cubes. | Décimètres<br>cubes. | Centimètres<br>cubes. | Millimètres<br>cubes. |
|-----------------|-----------------|------------------|------------------|-----------------------------------|------------------|----------------------|-----------------------|-----------------------|
| 391             | »               | 2                | 8                | 7/12                              | »                | 7                    | 756                   | 026                   |
| 2               | »               | 2                | 8                | 8/12                              | »                | 7                    | 775                   | 862                   |
| 3               | »               | 2                | 8                | 9/12                              | »                | 7                    | 795                   | 699                   |
| 4               | »               | 2                | 8                | 10/12                             | »                | 7                    | 815                   | 535                   |
| 5               | »               | 2                | 8                | 11/12                             | »                | 7                    | 835                   | 371                   |
| 6               | »               | 2                | 9                | »                                 | »                | 7                    | 855                   | 208                   |
| 7               | »               | 2                | 9                | 1/12                              | »                | 7                    | 875                   | 044                   |
| 8               | »               | 2                | 9                | 2/12                              | »                | 7                    | 894                   | 881                   |
| 9               | »               | 2                | 9                | 3/12                              | »                | 7                    | 914                   | 717                   |
| 400             | »               | 2                | 9                | 4/12                              | »                | 7                    | 934                   | 553                   |
| 401             | »               | 2                | 9                | 5/12                              | »                | 7                    | 954                   | 390                   |
| 2               | »               | 2                | 9                | 6/12                              | »                | 7                    | 974                   | 226                   |
| 3               | »               | 2                | 9                | 7/12                              | »                | 7                    | 994                   | 062                   |
| 4               | »               | 2                | 9                | 8/12                              | »                | 8                    | 013                   | 899                   |
| 5               | »               | 2                | 9                | 9/12                              | »                | 8                    | 033                   | 735                   |
| 6               | »               | 2                | 9                | 10/12                             | »                | 8                    | 053                   | 572                   |
| 7               | »               | 2                | 9                | 11/12                             | »                | 8                    | 073                   | 408                   |
| 8               | »               | 2                | 10               | »                                 | »                | 8                    | 093                   | 244                   |
| 9               | »               | 2                | 10               | 1/12                              | »                | 8                    | 113                   | 080                   |
| 410             | »               | 2                | 10               | 2/12                              | »                | 8                    | 132                   | 918                   |
| 411             | »               | 2                | 10               | 3/12                              | »                | 8                    | 152                   | 753                   |
| 2               | »               | 2                | 10               | 4/12                              | »                | 8                    | 172                   | 590                   |
| 3               | »               | 2                | 10               | 5/12                              | »                | 8                    | 192                   | 426                   |
| 4               | »               | 2                | 10               | 6/12                              | »                | 8                    | 212                   | 263                   |
| 5               | »               | 2                | 10               | 7/12                              | »                | 8                    | 232                   | 099                   |
| 6               | »               | 2                | 10               | 8/12                              | »                | 8                    | 251                   | 935                   |
| 7               | »               | 2                | 10               | 9/12                              | »                | 8                    | 271                   | 772                   |
| 8               | »               | 2                | 10               | 10/12                             | »                | 8                    | 291                   | 608                   |
| 9               | »               | 2                | 10               | 11/12                             | »                | 8                    | 311                   | 445                   |
| 420             | »               | 2                | 11               | »                                 | »                | 8                    | 331                   | 281                   |
| 421             | »               | 2                | 11               | 1/12                              | »                | 8                    | 351                   | 117                   |
| 2               | »               | 2                | 11               | 2/12                              | »                | 8                    | 370                   | 954                   |
| 3               | »               | 2                | 11               | 3/12                              | »                | 8                    | 390                   | 790                   |
| 4               | »               | 2                | 11               | 4/12                              | »                | 8                    | 410                   | 626                   |
| 5               | »               | 2                | 11               | 5/12                              | »                | 8                    | 430                   | 463                   |
| 6               | »               | 2                | 11               | 6/12                              | »                | 8                    | 450                   | 299                   |
| 7               | »               | 2                | 11               | 7/12                              | »                | 8                    | 470                   | 136                   |
| 8               | »               | 2                | 11               | 8/12                              | »                | 8                    | 489                   | 972                   |
| 9               | »               | 2                | 11               | 9/12                              | »                | 8                    | 509                   | 808                   |
| 430             | »               | 2                | 11               | 10/12                             | »                | 8                    | 529                   | 645                   |
| 431             | »               | 2                | 11               | 11/12                             | »                | 8                    | 549                   | 481                   |
| 2               | »               | 3                | »                | »                                 | »                | 8                    | 569                   | 318                   |
| 3               | »               | 3                | »                | 1/12                              | »                | 8                    | 589                   | 154                   |
| 4               | »               | 3                | »                | 2/12                              | »                | 8                    | 608                   | 990                   |
| 5               | »               | 3                | »                | 3/12                              | »                | 8                    | 628                   | 827                   |
| 6               | »               | 3                | »                | 4/12                              | »                | 8                    | 648                   | 663                   |
| 7               | »               | 3                | »                | 5/12                              | »                | 8                    | 668                   | 499                   |
| 8               | »               | 3                | »                | 6/12                              | »                | 8                    | 688                   | 336                   |
| 9               | »               | 3                | »                | 7/12                              | »                | 8                    | 708                   | 172                   |
| 440             | »               | 3                | »                | 8/12                              | »                | 8                    | 728                   | 008                   |

CHAP. VII.—Tables pour le Cubage des Bois équarris. 23

| POUCES<br>cubes. | Pieds<br>cubes. | Pouces<br>cubes. | Lignes<br>cubes. | Fractions<br>de la ligne<br>cube. | Mètres<br>cubes. | Décimètres<br>cubes. | Centimètres<br>cubes. | Millimètres<br>cubes. |
|------------------|-----------------|------------------|------------------|-----------------------------------|------------------|----------------------|-----------------------|-----------------------|
| 441              | »               | 3                | »                | 9/12                              | »                | 8                    | 747                   | 845                   |
| 2                | »               | 3                | »                | 10/12                             | »                | 8                    | 767                   | 681                   |
| 3                | »               | 3                | »                | 11/12                             | »                | 8                    | 787                   | 517                   |
| 4                | »               | 3                | 1                | »                                 | »                | 8                    | 807                   | 354                   |
| 5                | »               | 3                | 1                | 1/12                              | »                | 8                    | 827                   | 191                   |
| 6                | »               | 3                | 1                | 2/12                              | »                | 8                    | 847                   | 027                   |
| 7                | »               | 3                | 1                | 3/12                              | »                | 8                    | 866                   | 863                   |
| 8                | »               | 3                | 1                | 4/12                              | »                | 8                    | 886                   | 700                   |
| 9                | »               | 3                | 1                | 5/12                              | »                | 8                    | 906                   | 536                   |
| 450              | »               | 3                | 1                | 6/12                              | »                | 8                    | 926                   | 372                   |
| 451              | »               | 3                | 1                | 7/12                              | »                | 8                    | 946                   | 209                   |
| 2                | »               | 3                | 1                | 8/12                              | »                | 8                    | 966                   | 045                   |
| 3                | »               | 3                | 1                | 9/12                              | »                | 8                    | 985                   | 882                   |
| 4                | »               | 3                | 1                | 10/12                             | »                | 9                    | 005                   | 718                   |
| 5                | »               | 3                | 1                | 11/12                             | »                | 9                    | 025                   | 551                   |
| 6                | »               | 3                | 2                | »                                 | »                | 9                    | 045                   | 391                   |
| 7                | »               | 3                | 2                | 1/12                              | »                | 9                    | 065                   | 227                   |
| 8                | »               | 3                | 2                | 2/12                              | »                | 9                    | 085                   | 064                   |
| 9                | »               | 3                | 2                | 3/12                              | »                | 9                    | 104                   | 900                   |
| 460              | »               | 3                | 2                | 4/12                              | »                | 9                    | 124                   | 736                   |
| 461              | »               | 3                | 2                | 5/12                              | »                | 9                    | 144                   | 573                   |
| 2                | »               | 3                | 2                | 6/12                              | »                | 9                    | 164                   | 409                   |
| 3                | »               | 3                | 2                | 7/12                              | »                | 9                    | 184                   | 245                   |
| 4                | »               | 3                | 2                | 8/12                              | »                | 9                    | 204                   | 081                   |
| 5                | »               | 3                | 2                | 9/12                              | »                | 9                    | 223                   | 918                   |
| 6                | »               | 3                | 2                | 10/12                             | »                | 9                    | 243                   | 755                   |
| 7                | »               | 3                | 2                | 11/12                             | »                | 9                    | 263                   | 591                   |
| 8                | »               | 3                | 3                | »                                 | »                | 9                    | 283                   | 427                   |
| 9                | »               | 3                | 3                | 1/12                              | »                | 9                    | 303                   | 264                   |
| 470              | »               | 3                | 3                | 2/12                              | »                | 9                    | 323                   | 100                   |
| 471              | »               | 3                | 3                | 3/12                              | »                | 9                    | 342                   | 936                   |
| 2                | »               | 3                | 3                | 4/12                              | »                | 9                    | 362                   | 773                   |
| 3                | »               | 3                | 3                | 5/12                              | »                | 9                    | 382                   | 609                   |
| 4                | »               | 3                | 3                | 6/12                              | »                | 9                    | 402                   | 446                   |
| 5                | »               | 3                | 3                | 7/12                              | »                | 9                    | 422                   | 282                   |
| 6                | »               | 3                | 3                | 8/12                              | »                | 9                    | 442                   | 118                   |
| 7                | »               | 3                | 3                | 9/12                              | »                | 9                    | 461                   | 955                   |
| 8                | »               | 3                | 3                | 10/12                             | »                | 9                    | 481                   | 791                   |
| 9                | »               | 3                | 3                | 11/12                             | »                | 9                    | 501                   | 628                   |
| 480              | »               | 3                | 4                | »                                 | »                | 9                    | 521                   | 464                   |
| 481              | »               | 3                | 4                | 1/12                              | »                | 9                    | 541                   | 300                   |
| 2                | »               | 3                | 4                | 2/12                              | »                | 9                    | 561                   | 137                   |
| 3                | »               | 3                | 4                | 3/12                              | »                | 9                    | 580                   | 973                   |
| 4                | »               | 3                | 4                | 4/12                              | »                | 9                    | 600                   | 809                   |
| 5                | »               | 3                | 4                | 5/12                              | »                | 9                    | 620                   | 646                   |
| 6                | »               | 3                | 4                | 6/12                              | »                | 9                    | 640                   | 482                   |
| 7                | »               | 3                | 4                | 7/12                              | »                | 9                    | 660                   | 319                   |
| 8                | »               | 3                | 4                | 8/12                              | »                | 9                    | 680                   | 155                   |
| 9                | »               | 3                | 4                | 9/12                              | »                | 9                    | 699                   | 991                   |
| 490              | »               | 3                | 4                | 10/12                             | »                | 9                    | 719                   | 828                   |

24 CHAP. VII. — Tables pour le Cubage des Bois équarris.

| POUCES<br>cubes. | Pieds<br>Cubes. | Ponces<br>cubes. | Lignes<br>cubes. | Fractions<br>de la ligne<br>cube. | Mètres<br>cubes. | Décliaitres<br>cubes. | Centiaitres<br>cubes. | Milliaitres<br>cubes. |
|------------------|-----------------|------------------|------------------|-----------------------------------|------------------|-----------------------|-----------------------|-----------------------|
| 491              | »               | 3                | 4                | 11/12                             | »                | 9                     | 739                   | 664                   |
| 2                | »               | 3                | 5                | »                                 | »                | 9                     | 759                   | 501                   |
| 3                | »               | 3                | 5                | 1/12                              | »                | 9                     | 779                   | 337                   |
| 4                | »               | 3                | 5                | 2/12                              | »                | 9                     | 799                   | 173                   |
| 5                | »               | 3                | 5                | 3/12                              | »                | 9                     | 819                   | 010                   |
| 6                | »               | 3                | 5                | 4/12                              | »                | 9                     | 838                   | 846                   |
| 7                | »               | 3                | 5                | 5/12                              | »                | 9                     | 858                   | 682                   |
| 8                | »               | 3                | 5                | 6/12                              | »                | 9                     | 878                   | 519                   |
| 9                | »               | 3                | 5                | 7/12                              | »                | 9                     | 898                   | 355                   |
| 500              | »               | 3                | 5                | 8/12                              | »                | 9                     | 918                   | 192                   |
| 501              | »               | 3                | 5                | 9/12                              | »                | 9                     | 938                   | 028                   |
| 2                | »               | 3                | 5                | 10/12                             | »                | 9                     | 957                   | 864                   |
| 3                | »               | 3                | 5                | 11/12                             | »                | 9                     | 977                   | 701                   |
| 4                | »               | 3                | 6                | »                                 | »                | 9                     | 997                   | 537                   |
| 5                | »               | 3                | 6                | 1/12                              | »                | 9                     | 017                   | 374                   |
| 6                | »               | 3                | 6                | 2/12                              | »                | 10                    | 037                   | 210                   |
| 7                | »               | 3                | 6                | 3/12                              | »                | 10                    | 057                   | 046                   |
| 8                | »               | 3                | 6                | 4/12                              | »                | 10                    | 076                   | 883                   |
| 9                | »               | 3                | 6                | 5/12                              | »                | 10                    | 096                   | 719                   |
| 510              | »               | 3                | 6                | 6/12                              | »                | 10                    | 116                   | 555                   |
| 511              | »               | 3                | 6                | 7/12                              | »                | 10                    | 136                   | 392                   |
| 2                | »               | 3                | 6                | 8/12                              | »                | 10                    | 156                   | 228                   |
| 3                | »               | 3                | 6                | 9/12                              | »                | 10                    | 176                   | 065                   |
| 4                | »               | 3                | 6                | 10/12                             | »                | 10                    | 195                   | 901                   |
| 5                | »               | 3                | 6                | 11/12                             | »                | 10                    | 215                   | 737                   |
| 6                | »               | 3                | 7                | »                                 | »                | 10                    | 235                   | 574                   |
| 7                | »               | 3                | 7                | 1/12                              | »                | 10                    | 255                   | 410                   |
| 8                | »               | 3                | 7                | 2/12                              | »                | 10                    | 275                   | 246                   |
| 9                | »               | 3                | 7                | 3/12                              | »                | 10                    | 295                   | 083                   |
| 520              | »               | 3                | 7                | 4/12                              | »                | 10                    | 314                   | 919                   |
| 521              | »               | 3                | 7                | 5/12                              | »                | 10                    | 334                   | 756                   |
| 2                | »               | 3                | 7                | 6/12                              | »                | 10                    | 354                   | 592                   |
| 3                | »               | 3                | 7                | 7/12                              | »                | 10                    | 374                   | 428                   |
| 4                | »               | 3                | 7                | 8/12                              | »                | 10                    | 394                   | 265                   |
| 5                | »               | 3                | 7                | 9/12                              | »                | 10                    | 414                   | 101                   |
| 6                | »               | 3                | 7                | 10/12                             | »                | 10                    | 433                   | 938                   |
| 7                | »               | 3                | 7                | 11/12                             | »                | 10                    | 453                   | 774                   |
| 8                | »               | 3                | 8                | »                                 | »                | 10                    | 473                   | 610                   |
| 9                | »               | 3                | 8                | 1/12                              | »                | 10                    | 493                   | 447                   |
| 530              | »               | 3                | 8                | 2/12                              | »                | 10                    | 513                   | 283                   |
| 531              | »               | 3                | 8                | 3/12                              | »                | 10                    | 533                   | 120                   |
| 2                | »               | 3                | 8                | 4/12                              | »                | 10                    | 552                   | 956                   |
| 3                | »               | 3                | 8                | 5/12                              | »                | 10                    | 572                   | 792                   |
| 4                | »               | 3                | 8                | 6/12                              | »                | 10                    | 592                   | 629                   |
| 5                | »               | 3                | 8                | 7/12                              | »                | 10                    | 612                   | 465                   |
| 6                | »               | 3                | 8                | 8/12                              | »                | 10                    | 632                   | 301                   |
| 7                | »               | 3                | 8                | 9/12                              | »                | 10                    | 652                   | 138                   |
| 8                | »               | 3                | 8                | 10/12                             | »                | 10                    | 671                   | 974                   |
| 9                | »               | 3                | 8                | 11/12                             | »                | 10                    | 691                   | 811                   |
| 540              | »               | 3                | 9                | »                                 | »                | 10                    | 711                   | 647                   |

CHAP. VII.—Tables pour le Cubage des Bois équarris. 25

| POUCES<br>CUBES. | Pieds<br>cubes. | Pouces<br>cubes. | Lignes<br>cubes. | Fractions<br>de la Ligne<br>cube. | Mètres<br>cubes. | Decimètres<br>cubes. | Centimètres<br>cubes. | Millimètres<br>cubes. |
|------------------|-----------------|------------------|------------------|-----------------------------------|------------------|----------------------|-----------------------|-----------------------|
| 541              | »               | 3                | 9                | 1/12                              | »                | 10                   | 731                   | 483                   |
| 2                | »               | 3                | 9                | 2/12                              | »                | 10                   | 751                   | 320                   |
| 3                | »               | 3                | 9                | 3/12                              | »                | 10                   | 771                   | 156                   |
| 4                | »               | 3                | 9                | 4/12                              | »                | 10                   | 790                   | 992                   |
| 5                | »               | 3                | 9                | 5/12                              | »                | 10                   | 810                   | 829                   |
| 6                | »               | 3                | 9                | 6/12                              | »                | 10                   | 830                   | 665                   |
| 7                | »               | 3                | 9                | 7/12                              | »                | 10                   | 850                   | 502                   |
| 8                | »               | 3                | 9                | 8/12                              | »                | 10                   | 870                   | 338                   |
| 9                | »               | 3                | 9                | 9/12                              | »                | 10                   | 890                   | 174                   |
| 550              | »               | 3                | 9                | 10/12                             | »                | 10                   | 910                   | 011                   |
| 551              | »               | 3                | 9                | 11/12                             | »                | 10                   | 929                   | 847                   |
| 2                | »               | 3                | 10               | »                                 | »                | 10                   | 949                   | 684                   |
| 3                | »               | 3                | 10               | 1/12                              | »                | 10                   | 969                   | 520                   |
| 4                | »               | 3                | 10               | 2/12                              | »                | 10                   | 989                   | 356                   |
| 5                | »               | 3                | 10               | 3/12                              | »                | 11                   | 009                   | 193                   |
| 6                | »               | 3                | 10               | 4/12                              | »                | 11                   | 029                   | 029                   |
| 7                | »               | 3                | 10               | 5/12                              | »                | 11                   | 048                   | 865                   |
| 8                | »               | 3                | 10               | 6/12                              | »                | 11                   | 068                   | 702                   |
| 9                | »               | 3                | 10               | 7/12                              | »                | 11                   | 088                   | 538                   |
| 560              | »               | 3                | 10               | 8/12                              | »                | 11                   | 108                   | 375                   |
| 561              | »               | 3                | 10               | 9/12                              | »                | 11                   | 128                   | 211                   |
| 2                | »               | 3                | 10               | 10/12                             | »                | 11                   | 148                   | 047                   |
| 3                | »               | 3                | 10               | 11/12                             | »                | 11                   | 167                   | 884                   |
| 4                | »               | 3                | 11               | »                                 | »                | 11                   | 187                   | 720                   |
| 5                | »               | 3                | 11               | 1/12                              | »                | 11                   | 207                   | 557                   |
| 6                | »               | 3                | 11               | 2/12                              | »                | 11                   | 227                   | 393                   |
| 7                | »               | 3                | 11               | 3/12                              | »                | 11                   | 247                   | 229                   |
| 8                | »               | 3                | 11               | 4/12                              | »                | 11                   | 267                   | 066                   |
| 9                | »               | 3                | 11               | 5/12                              | »                | 11                   | 286                   | 902                   |
| 570              | »               | 3                | 11               | 6/12                              | »                | 11                   | 306                   | 738                   |
| 571              | »               | 3                | 11               | 7/12                              | »                | 11                   | 326                   | 575                   |
| 2                | »               | 3                | 11               | 8/12                              | »                | 11                   | 346                   | 411                   |
| 3                | »               | 3                | 11               | 9/12                              | »                | 11                   | 366                   | 248                   |
| 4                | »               | 3                | 11               | 10/12                             | »                | 11                   | 386                   | 084                   |
| 5                | »               | 3                | 11               | 11/12                             | »                | 11                   | 405                   | 920                   |
| 6                | »               | 4                | »                | »                                 | »                | 11                   | 425                   | 757                   |
| 7                | »               | 4                | »                | 1/12                              | »                | 11                   | 445                   | 593                   |
| 8                | »               | 4                | »                | 2/12                              | »                | 11                   | 465                   | 429                   |
| 9                | »               | 4                | »                | 3/12                              | »                | 11                   | 485                   | 266                   |
| 580              | »               | 4                | »                | 4/12                              | »                | 11                   | 505                   | 102                   |
| 581              | »               | 4                | »                | 5/12                              | »                | 11                   | 524                   | 939                   |
| 2                | »               | 4                | »                | 6/12                              | »                | 11                   | 544                   | 775                   |
| 3                | »               | 4                | »                | 7/12                              | »                | 11                   | 564                   | 611                   |
| 4                | »               | 4                | »                | 8/12                              | »                | 11                   | 584                   | 448                   |
| 5                | »               | 4                | »                | 9/12                              | »                | 11                   | 604                   | 284                   |
| 6                | »               | 4                | »                | 10/12                             | »                | 11                   | 624                   | 121                   |
| 7                | »               | 4                | »                | 11/12                             | »                | 11                   | 643                   | 957                   |
| 8                | »               | 4                | 1                | »                                 | »                | 11                   | 663                   | 793                   |
| 9                | »               | 4                | 1                | 1/12                              | »                | 11                   | 683                   | 630                   |
| 590              | »               | 4                | 1                | 2/12                              | »                | 11                   | 703                   | 466                   |

26 CHAP. VII.—Tables pour le Cubage des Bois équarris.

| POUCES<br>carrés. | Pieds<br>cubés. | Pouces<br>cubés. | Lignes<br>cubés. | Fractions<br>de la ligne<br>cubés. | Mètres<br>cubés. | Décimètres<br>cubés. | Centiautres<br>cubés. | Millimètres<br>cubés. |
|-------------------|-----------------|------------------|------------------|------------------------------------|------------------|----------------------|-----------------------|-----------------------|
| 591               | »               | 4                | 1                | 3/12                               | »                | 11                   | 723                   | 302                   |
| 2                 | »               | 4                | 1                | 4/12                               | »                | 11                   | 743                   | 139                   |
| 3                 | »               | 4                | 1                | 5/12                               | »                | 11                   | 762                   | 975                   |
| 4                 | »               | 4                | 1                | 6/12                               | »                | 11                   | 782                   | 812                   |
| 5                 | »               | 4                | 1                | 7/12                               | »                | 11                   | 802                   | 648                   |
| 6                 | »               | 4                | 1                | 8/12                               | »                | 11                   | 822                   | 484                   |
| 7                 | »               | 4                | 1                | 9/12                               | »                | 11                   | 842                   | 321                   |
| 8                 | »               | 4                | 1                | 10/12                              | »                | 11                   | 862                   | 157                   |
| 9                 | »               | 4                | 1                | 11/12                              | »                | 11                   | 881                   | 994                   |
| 600               | »               | 4                | 2                | »                                  | »                | 11                   | 901                   | 830                   |
| 601               | »               | 4                | 2                | 1/12                               | »                | 11                   | 921                   | 666                   |
| 2                 | »               | 4                | 2                | 2/12                               | »                | 11                   | 941                   | 503                   |
| 3                 | »               | 4                | 2                | 3/12                               | »                | 11                   | 961                   | 339                   |
| 4                 | »               | 4                | 2                | 4/12                               | »                | 11                   | 981                   | 175                   |
| 5                 | »               | 4                | 2                | 5/12                               | »                | 12                   | 001                   | 012                   |
| 6                 | »               | 4                | 2                | 6/12                               | »                | 12                   | 020                   | 848                   |
| 7                 | »               | 4                | 2                | 7/12                               | »                | 12                   | 040                   | 685                   |
| 8                 | »               | 4                | 2                | 8/12                               | »                | 12                   | 060                   | 521                   |
| 9                 | »               | 4                | 2                | 9/12                               | »                | 12                   | 080                   | 357                   |
| 610               | »               | 4                | 2                | 10/12                              | »                | 12                   | 100                   | 194                   |
| 611               | »               | 4                | 3                | 11/12                              | »                | 12                   | 120                   | 030                   |
| 2                 | »               | 4                | 3                | »                                  | »                | 12                   | 139                   | 867                   |
| 3                 | »               | 4                | 3                | 1/12                               | »                | 12                   | 159                   | 703                   |
| 4                 | »               | 4                | 3                | 2/12                               | »                | 12                   | 179                   | 539                   |
| 5                 | »               | 4                | 3                | 3/12                               | »                | 12                   | 199                   | 376                   |
| 6                 | »               | 4                | 3                | 4/12                               | »                | 12                   | 219                   | 212                   |
| 7                 | »               | 4                | 3                | 5/12                               | »                | 12                   | 239                   | 048                   |
| 8                 | »               | 4                | 3                | 6/12                               | »                | 12                   | 258                   | 885                   |
| 9                 | »               | 4                | 3                | 7/12                               | »                | 12                   | 278                   | 721                   |
| 620               | »               | 4                | 3                | 8/12                               | »                | 12                   | 298                   | 558                   |
| 621               | »               | 4                | 3                | 9/12                               | »                | 12                   | 318                   | 394                   |
| 2                 | »               | 4                | 3                | 10/12                              | »                | 12                   | 338                   | 230                   |
| 3                 | »               | 4                | 3                | 11/12                              | »                | 12                   | 358                   | 067                   |
| 4                 | »               | 4                | 4                | »                                  | »                | 12                   | 377                   | 903                   |
| 5                 | »               | 4                | 4                | 1/12                               | »                | 12                   | 397                   | 740                   |
| 6                 | »               | 4                | 4                | 2/12                               | »                | 12                   | 417                   | 576                   |
| 7                 | »               | 4                | 4                | 3/12                               | »                | 12                   | 437                   | 412                   |
| 8                 | »               | 4                | 4                | 4/12                               | »                | 12                   | 457                   | 249                   |
| 9                 | »               | 4                | 4                | 5/12                               | »                | 12                   | 477                   | 085                   |
| 630               | »               | 4                | 4                | 6/12                               | »                | 12                   | 496                   | 921                   |
| 631               | »               | 4                | 4                | 7/12                               | »                | 12                   | 516                   | 758                   |
| 2                 | »               | 4                | 4                | 8/12                               | »                | 12                   | 536                   | 594                   |
| 3                 | »               | 4                | 4                | 9/12                               | »                | 12                   | 556                   | 431                   |
| 4                 | »               | 4                | 4                | 10/12                              | »                | 12                   | 576                   | 267                   |
| 5                 | »               | 4                | 4                | 11/12                              | »                | 12                   | 596                   | 103                   |
| 6                 | »               | 4                | 5                | »                                  | »                | 12                   | 615                   | 940                   |
| 7                 | »               | 4                | 5                | 1/12                               | »                | 12                   | 635                   | 776                   |
| 8                 | »               | 4                | 5                | 2/12                               | »                | 12                   | 655                   | 612                   |
| 9                 | »               | 4                | 5                | 3/12                               | »                | 12                   | 675                   | 449                   |
| 640               | »               | 4                | 5                | 4/12                               | »                | 12                   | 695                   | 285                   |

CHAP. VII.—Tables pour le Cubage des Bois équarris. 27

| POUCES<br>CUBES. | Pieds<br>cubes. | Pouces<br>cubes. | Lignes<br>cubes. | Fractions<br>de la Ligne<br>cubes. | Mètres<br>cubes. | Décimètres<br>cubes. | Centimètres<br>cubes. | Millimètres<br>cubes. |
|------------------|-----------------|------------------|------------------|------------------------------------|------------------|----------------------|-----------------------|-----------------------|
| 641              | »               | 4                | 5                | 5/12                               | »                | 12                   | 715                   | 122                   |
| 2                | »               | 4                | 5                | 6/12                               | »                | 12                   | 734                   | 958                   |
| 3                | »               | 4                | 5                | 7/12                               | »                | 12                   | 754                   | 794                   |
| 4                | »               | 4                | 5                | 8/12                               | »                | 12                   | 774                   | 631                   |
| 5                | »               | 4                | 5                | 9/12                               | »                | 12                   | 794                   | 467                   |
| 6                | »               | 4                | 5                | 10/12                              | »                | 12                   | 814                   | 304                   |
| 7                | »               | 4                | 5                | 11/12                              | »                | 12                   | 834                   | 140                   |
| 8                | »               | 4                | 6                | »                                  | »                | 12                   | 853                   | 976                   |
| 9                | »               | 4                | 6                | 1/12                               | »                | 12                   | 873                   | 813                   |
| 650              | »               | 4                | 6                | 2/12                               | »                | 12                   | 893                   | 649                   |
| 651              | »               | 4                | 6                | 3/12                               | »                | 12                   | 913                   | 485                   |
| 2                | »               | 4                | 6                | 4/12                               | »                | 12                   | 933                   | 322                   |
| 3                | »               | 4                | 6                | 5/12                               | »                | 12                   | 953                   | 158                   |
| 4                | »               | 4                | 6                | 6/12                               | »                | 12                   | 972                   | 995                   |
| 5                | »               | 4                | 6                | 7/12                               | »                | 12                   | 992                   | 831                   |
| 6                | »               | 4                | 6                | 8/12                               | »                | 13                   | 012                   | 667                   |
| 7                | »               | 4                | 6                | 9/12                               | »                | 13                   | 032                   | 504                   |
| 8                | »               | 4                | 6                | 10/12                              | »                | 13                   | 052                   | 340                   |
| 9                | »               | 4                | 6                | 11/12                              | »                | 13                   | 072                   | 177                   |
| 660              | »               | 4                | 7                | »                                  | »                | 13                   | 092                   | 013                   |
| 661              | »               | 4                | 7                | 1/12                               | »                | 13                   | 111                   | 849                   |
| 2                | »               | 4                | 7                | 2/12                               | »                | 13                   | 131                   | 686                   |
| 3                | »               | 4                | 7                | 3/12                               | »                | 13                   | 151                   | 522                   |
| 4                | »               | 4                | 7                | 4/12                               | »                | 13                   | 171                   | 358                   |
| 5                | »               | 4                | 7                | 5/12                               | »                | 13                   | 191                   | 195                   |
| 6                | »               | 4                | 7                | 6/12                               | »                | 13                   | 211                   | 031                   |
| 7                | »               | 4                | 7                | 7/12                               | »                | 13                   | 230                   | 868                   |
| 8                | »               | 4                | 7                | 8/12                               | »                | 13                   | 250                   | 704                   |
| 9                | »               | 4                | 7                | 9/12                               | »                | 13                   | 270                   | 540                   |
| 670              | »               | 4                | 7                | 10/12                              | »                | 13                   | 290                   | 377                   |
| 671              | »               | 4                | 7                | 11/12                              | »                | 13                   | 310                   | 213                   |
| 2                | »               | 4                | 8                | »                                  | »                | 13                   | 330                   | 050                   |
| 3                | »               | 4                | 8                | 1/12                               | »                | 13                   | 349                   | 886                   |
| 4                | »               | 4                | 8                | 2/12                               | »                | 13                   | 369                   | 722                   |
| 5                | »               | 4                | 8                | 3/12                               | »                | 13                   | 389                   | 559                   |
| 6                | »               | 4                | 8                | 4/12                               | »                | 13                   | 409                   | 395                   |
| 7                | »               | 4                | 8                | 5/12                               | »                | 13                   | 429                   | 231                   |
| 8                | »               | 4                | 8                | 6/12                               | »                | 13                   | 449                   | 068                   |
| 9                | »               | 4                | 8                | 7/12                               | »                | 13                   | 468                   | 904                   |
| 680              | »               | 4                | 8                | 8/12                               | »                | 13                   | 488                   | 741                   |
| 681              | »               | 4                | 8                | 9/12                               | »                | 13                   | 508                   | 577                   |
| 2                | »               | 4                | 8                | 10/12                              | »                | 13                   | 528                   | 413                   |
| 3                | »               | 4                | 8                | 11/12                              | »                | 13                   | 548                   | 250                   |
| 4                | »               | 4                | 9                | »                                  | »                | 13                   | 568                   | 086                   |
| 5                | »               | 4                | 9                | 1/12                               | »                | 13                   | 587                   | 922                   |
| 6                | »               | 4                | 9                | 2/12                               | »                | 13                   | 607                   | 759                   |
| 7                | »               | 4                | 9                | 3/12                               | »                | 13                   | 627                   | 595                   |
| 8                | »               | 4                | 9                | 4/12                               | »                | 13                   | 647                   | 432                   |
| 9                | »               | 4                | 9                | 5/12                               | »                | 13                   | 667                   | 268                   |
| 690              | »               | 4                | 9                | 6/12                               | »                | 13                   | 687                   | 104                   |



28 CHAP. VII.—Tables pour le Cubage des Bois équarris.

| POUCES<br>cubes. | Pieds<br>cubes. | Pouces<br>cubes. | Lignes<br>cubes. | Fractions<br>de la ligne<br>cube. | Mètres<br>cubes. | Décimètres<br>cubes. | Centimètres<br>cubes. | Millimètres<br>cubes. |
|------------------|-----------------|------------------|------------------|-----------------------------------|------------------|----------------------|-----------------------|-----------------------|
| 691              | »               | 4                | 9                | 7/12                              | »                | 13                   | 706                   | 941                   |
| 2                | »               | 4                | 9                | 8/12                              | »                | 13                   | 726                   | 777                   |
| 3                | »               | 4                | 9                | 9/12                              | »                | 13                   | 746                   | 614                   |
| 4                | »               | 4                | 9                | 10/12                             | »                | 13                   | 766                   | 450                   |
| 5                | »               | 4                | 9                | 11/12                             | »                | 13                   | 786                   | 286                   |
| 6                | »               | 4                | 10               | »                                 | »                | 13                   | 806                   | 123                   |
| 7                | »               | 4                | 10               | 1/12                              | »                | 13                   | 825                   | 959                   |
| 8                | »               | 4                | 10               | 2/12                              | »                | 13                   | 845                   | 795                   |
| 9                | »               | 4                | 10               | 3/12                              | »                | 13                   | 865                   | 632                   |
| 700              | »               | 4                | 10               | 4/12                              | »                | 13                   | 885                   | 468                   |
| 701              | »               | 4                | 10               | 5/12                              | »                | 13                   | 905                   | 305                   |
| 2                | »               | 4                | 10               | 6/12                              | »                | 13                   | 925                   | 141                   |
| 3                | »               | 4                | 10               | 7/12                              | »                | 13                   | 944                   | 977                   |
| 4                | »               | 4                | 10               | 8/12                              | »                | 13                   | 964                   | 814                   |
| 5                | »               | 4                | 10               | 9/12                              | »                | 13                   | 984                   | 650                   |
| 6                | »               | 4                | 10               | 10/12                             | »                | 14                   | 004                   | 487                   |
| 7                | »               | 4                | 10               | 11/12                             | »                | 14                   | 024                   | 323                   |
| 8                | »               | 4                | 11               | »                                 | »                | 14                   | 044                   | 159                   |
| 9                | »               | 4                | 11               | 1/12                              | »                | 14                   | 063                   | 996                   |
| 710              | »               | 4                | 11               | 2/12                              | »                | 14                   | 083                   | 832                   |
| 711              | »               | 4                | 11               | 3/12                              | »                | 14                   | 103                   | 669                   |
| 2                | »               | 4                | 11               | 4/12                              | »                | 14                   | 123                   | 505                   |
| 3                | »               | 4                | 11               | 5/12                              | »                | 14                   | 143                   | 341                   |
| 4                | »               | 4                | 11               | 6/12                              | »                | 14                   | 163                   | 178                   |
| 5                | »               | 4                | 11               | 7/12                              | »                | 14                   | 183                   | 014                   |
| 6                | »               | 4                | 11               | 8/12                              | »                | 14                   | 202                   | 850                   |
| 7                | »               | 4                | 11               | 9/12                              | »                | 14                   | 222                   | 687                   |
| 8                | »               | 4                | 11               | 10/12                             | »                | 14                   | 242                   | 523                   |
| 9                | »               | 4                | 11               | 11/12                             | »                | 14                   | 262                   | 360                   |
| 720              | »               | 5                | »                | »                                 | »                | 14                   | 282                   | 196                   |
| 721              | »               | 5                | »                | 1/12                              | »                | 14                   | 302                   | 032                   |
| 2                | »               | 5                | »                | 2/12                              | »                | 14                   | 321                   | 869                   |
| 3                | »               | 5                | »                | 3/12                              | »                | 14                   | 341                   | 705                   |
| 4                | »               | 5                | »                | 4/12                              | »                | 14                   | 361                   | 541                   |
| 5                | »               | 5                | »                | 5/12                              | »                | 14                   | 381                   | 378                   |
| 6                | »               | 5                | »                | 6/12                              | »                | 14                   | 401                   | 214                   |
| 7                | »               | 5                | »                | 7/12                              | »                | 14                   | 421                   | 051                   |
| 8                | »               | 5                | »                | 8/12                              | »                | 14                   | 440                   | 887                   |
| 9                | »               | 5                | »                | 9/12                              | »                | 14                   | 460                   | 723                   |
| 730              | »               | 5                | »                | 10/12                             | »                | 14                   | 480                   | 560                   |
| 731              | »               | 5                | »                | 11/12                             | »                | 14                   | 500                   | 395                   |
| 2                | »               | 5                | 1                | »                                 | »                | 14                   | 520                   | 233                   |
| 3                | »               | 5                | 1                | 1/12                              | »                | 14                   | 540                   | 069                   |
| 4                | »               | 5                | 1                | 2/12                              | »                | 14                   | 559                   | 905                   |
| 5                | »               | 5                | 1                | 3/12                              | »                | 14                   | 579                   | 742                   |
| 6                | »               | 5                | 1                | 4/12                              | »                | 14                   | 599                   | 578                   |
| 7                | »               | 5                | 1                | 5/12                              | »                | 14                   | 619                   | 414                   |
| 8                | »               | 5                | 1                | 6/12                              | »                | 14                   | 639                   | 251                   |
| 9                | »               | 5                | 1                | 7/12                              | »                | 14                   | 659                   | 087                   |
| 740              | »               | 5                | 1                | 8/12                              | »                | 14                   | 678                   | 924                   |

CHAP. VII.— Tables pour le Cubage des Bois équarris. 29

| POUCHES<br>CUBES. | Pieds<br>cubes. | Pouces<br>cubes. | Lignes<br>cubes. | Fractions<br>de la Ligne<br>cub. | Mètres<br>cubes. | Décimètres<br>cubes. | Centimètres<br>cubes. | Millimètres<br>cubes. |
|-------------------|-----------------|------------------|------------------|----------------------------------|------------------|----------------------|-----------------------|-----------------------|
| 741               | »               | 5                | 1                | 9/12                             | »                | 14                   | 698                   | 760                   |
| 2                 | »               | 5                | 1                | 10/12                            | »                | 14                   | 718                   | 596                   |
| 3                 | »               | 5                | 1                | 11/12                            | »                | 14                   | 738                   | 433                   |
| 4                 | »               | 5                | 2                | »                                | »                | 14                   | 753                   | 269                   |
| 5                 | »               | 5                | 2                | 1/12                             | »                | 14                   | 778                   | 105                   |
| 6                 | »               | 5                | 2                | 2/12                             | »                | 14                   | 797                   | 942                   |
| 7                 | »               | 5                | 2                | 3/12                             | »                | 14                   | 817                   | 778                   |
| 8                 | »               | 5                | 2                | 4/12                             | »                | 14                   | 837                   | 615                   |
| 9                 | »               | 5                | 2                | 5/12                             | »                | 14                   | 857                   | 451                   |
| 750               | »               | 5                | 2                | 6/12                             | »                | 14                   | 877                   | 287                   |
| 751               | »               | 5                | 2                | 7/12                             | »                | 14                   | 897                   | 124                   |
| 2                 | »               | 5                | 2                | 8/12                             | »                | 14                   | 916                   | 960                   |
| 3                 | »               | 5                | 2                | 9/12                             | »                | 14                   | 936                   | 797                   |
| 4                 | »               | 5                | 2                | 10/12                            | »                | 14                   | 956                   | 633                   |
| 5                 | »               | 5                | 2                | 11/12                            | »                | 14                   | 976                   | 469                   |
| 6                 | »               | 5                | 3                | »                                | »                | 14                   | 996                   | 306                   |
| 7                 | »               | 5                | 3                | 1/12                             | »                | 15                   | 016                   | 142                   |
| 8                 | »               | 5                | 3                | 2/12                             | »                | 15                   | 035                   | 978                   |
| 9                 | »               | 5                | 3                | 3/12                             | »                | 15                   | 055                   | 815                   |
| 760               | »               | 5                | 3                | 4/12                             | »                | 15                   | 075                   | 651                   |
| 761               | »               | 5                | 3                | 5/12                             | »                | 15                   | 095                   | 488                   |
| 2                 | »               | 5                | 3                | 6/12                             | »                | 15                   | 115                   | 324                   |
| 3                 | »               | 5                | 3                | 7/12                             | »                | 15                   | 135                   | 160                   |
| 4                 | »               | 5                | 3                | 8/12                             | »                | 15                   | 154                   | 997                   |
| 5                 | »               | 5                | 3                | 9/12                             | »                | 15                   | 174                   | 333                   |
| 6                 | »               | 5                | 3                | 10/12                            | »                | 15                   | 194                   | 670                   |
| 7                 | »               | 5                | 3                | 11/12                            | »                | 15                   | 214                   | 506                   |
| 8                 | »               | 5                | 4                | »                                | »                | 15                   | 234                   | 342                   |
| 9                 | »               | 5                | 4                | 1/12                             | »                | 15                   | 254                   | 179                   |
| 770               | »               | 5                | 4                | 2/12                             | »                | 15                   | 274                   | 015                   |
| 771               | »               | 5                | 4                | 3/12                             | »                | 15                   | 293                   | 851                   |
| 2                 | »               | 5                | 4                | 4/12                             | »                | 15                   | 313                   | 688                   |
| 3                 | »               | 5                | 4                | 5/12                             | »                | 15                   | 333                   | 524                   |
| 4                 | »               | 5                | 4                | 6/12                             | »                | 15                   | 353                   | 361                   |
| 5                 | »               | 5                | 4                | 7/12                             | »                | 15                   | 373                   | 197                   |
| 6                 | »               | 5                | 4                | 8/12                             | »                | 15                   | 393                   | 033                   |
| 7                 | »               | 5                | 4                | 9/12                             | »                | 15                   | 412                   | 870                   |
| 8                 | »               | 5                | 4                | 10/12                            | »                | 15                   | 432                   | 706                   |
| 9                 | »               | 5                | 4                | 11/12                            | »                | 15                   | 452                   | 543                   |
| 780               | »               | 5                | 5                | »                                | »                | 15                   | 472                   | 379                   |
| 781               | »               | 5                | 5                | 1/12                             | »                | 15                   | 492                   | 215                   |
| 2                 | »               | 5                | 5                | 2/12                             | »                | 15                   | 512                   | 052                   |
| 3                 | »               | 5                | 5                | 3/12                             | »                | 15                   | 531                   | 888                   |
| 4                 | »               | 5                | 5                | 4/12                             | »                | 15                   | 551                   | 724                   |
| 5                 | »               | 5                | 5                | 5/12                             | »                | 15                   | 571                   | 561                   |
| 6                 | »               | 5                | 5                | 6/12                             | »                | 15                   | 591                   | 397                   |
| 7                 | »               | 5                | 5                | 7/12                             | »                | 15                   | 611                   | 234                   |
| 8                 | »               | 5                | 5                | 8/12                             | »                | 15                   | 631                   | 070                   |
| 9                 | »               | 5                | 5                | 9/12                             | »                | 15                   | 650                   | 906                   |
| 790               | »               | 5                | 5                | 10/12                            | »                | 15                   | 670                   | 743                   |

30 CHAP. VII.—Tables pour le Cubage des Bois équarris.

| POUCHES<br>cours. | Pieds<br>cubes. | Pouces<br>cubes. | Lignes<br>cubes. | Fractions<br>de la ligne<br>cubes. | Mètres<br>cubes. | Décimètres<br>cubes. | Centimètres<br>cubes. | Millimètres<br>cubes. |
|-------------------|-----------------|------------------|------------------|------------------------------------|------------------|----------------------|-----------------------|-----------------------|
| 791               | »               | 5                | 5                | 11/12                              | »                | 15                   | 690                   | 579                   |
| 2                 | »               | 5                | 6                | »                                  | »                | 15                   | 710                   | 419                   |
| 3                 | »               | 5                | 6                | 1/12                               | »                | 15                   | 730                   | 252                   |
| 4                 | »               | 5                | 6                | 2/12                               | »                | 15                   | 750                   | 088                   |
| 5                 | »               | 5                | 6                | 3/12                               | »                | 15                   | 769                   | 925                   |
| 6                 | »               | 5                | 6                | 4/12                               | »                | 15                   | 789                   | 760                   |
| 7                 | »               | 5                | 6                | 5/12                               | »                | 15                   | 809                   | 597                   |
| 8                 | »               | 5                | 6                | 6/12                               | »                | 15                   | 829                   | 434                   |
| 9                 | »               | 5                | 6                | 7/12                               | »                | 15                   | 849                   | 270                   |
| 800               | »               | 5                | 6                | 8/12                               | »                | 15                   | 869                   | 107                   |
| 801               | »               | 5                | 6                | 9/12                               | »                | 15                   | 888                   | 943                   |
| 2                 | »               | 5                | 6                | 10/12                              | »                | 15                   | 908                   | 779                   |
| 3                 | »               | 5                | 6                | 11/12                              | »                | 15                   | 928                   | 616                   |
| 4                 | »               | 5                | 7                | »                                  | »                | 15                   | 948                   | 452                   |
| 5                 | »               | 5                | 7                | 1/12                               | »                | 15                   | 968                   | 288                   |
| 6                 | »               | 5                | 7                | 2/12                               | »                | 15                   | 988                   | 225                   |
| 7                 | »               | 5                | 7                | 3/12                               | »                | 16                   | 007                   | 961                   |
| 8                 | »               | 5                | 7                | 4/12                               | »                | 16                   | 027                   | 798                   |
| 9                 | »               | 5                | 7                | 5/12                               | »                | 16                   | 047                   | 634                   |
| 810               | »               | 5                | 7                | 6/12                               | »                | 16                   | 067                   | 470                   |
| 811               | »               | 5                | 7                | 7/12                               | »                | 16                   | 087                   | 307                   |
| 2                 | »               | 5                | 7                | 8/12                               | »                | 16                   | 107                   | 143                   |
| 3                 | »               | 5                | 7                | 9/12                               | »                | 16                   | 126                   | 980                   |
| 4                 | »               | 5                | 7                | 10/12                              | »                | 16                   | 146                   | 816                   |
| 5                 | »               | 5                | 7                | 11/12                              | »                | 16                   | 166                   | 652                   |
| 6                 | »               | 5                | 8                | »                                  | »                | 16                   | 186                   | 489                   |
| 7                 | »               | 5                | 8                | 1/12                               | »                | 16                   | 206                   | 325                   |
| 8                 | »               | 5                | 8                | 2/12                               | »                | 16                   | 226                   | 161                   |
| 9                 | »               | 5                | 8                | 3/12                               | »                | 16                   | 245                   | 998                   |
| 820               | »               | 5                | 8                | 4/12                               | »                | 16                   | 265                   | 834                   |
| 821               | »               | 5                | 8                | 5/12                               | »                | 16                   | 285                   | 671                   |
| 2                 | »               | 5                | 8                | 6/12                               | »                | 16                   | 305                   | 507                   |
| 3                 | »               | 5                | 8                | 7/12                               | »                | 16                   | 325                   | 343                   |
| 4                 | »               | 5                | 8                | 8/12                               | »                | 16                   | 345                   | 180                   |
| 5                 | »               | 5                | 8                | 9/12                               | »                | 16                   | 365                   | 016                   |
| 6                 | »               | 5                | 8                | 10/12                              | »                | 16                   | 384                   | 853                   |
| 7                 | »               | 5                | 8                | 11/12                              | »                | 16                   | 404                   | 689                   |
| 8                 | »               | 5                | 9                | »                                  | »                | 16                   | 424                   | 525                   |
| 9                 | »               | 5                | 9                | 1/12                               | »                | 16                   | 444                   | 362                   |
| 830               | »               | 5                | 9                | 2/12                               | »                | 16                   | 464                   | 198                   |
| 831               | »               | 5                | 9                | 3/12                               | »                | 16                   | 484                   | 034                   |
| 2                 | »               | 5                | 9                | 4/12                               | »                | 16                   | 503                   | 871                   |
| 3                 | »               | 5                | 9                | 5/12                               | »                | 16                   | 523                   | 707                   |
| 4                 | »               | 5                | 9                | 6/12                               | »                | 16                   | 543                   | 544                   |
| 5                 | »               | 5                | 9                | 7/12                               | »                | 16                   | 563                   | 380                   |
| 6                 | »               | 5                | 9                | 8/12                               | »                | 16                   | 583                   | 216                   |
| 7                 | »               | 5                | 9                | 9/12                               | »                | 16                   | 603                   | 053                   |
| 8                 | »               | 5                | 9                | 10/12                              | »                | 16                   | 622                   | 889                   |
| 9                 | »               | 5                | 9                | 11/12                              | »                | 16                   | 642                   | 726                   |
| 840               | »               | 5                | 10               | »                                  | »                | 16                   | 262                   | 562                   |

СНАР. VII.— Tables pour le Cubage des Bois équarris. 31

| POUCES<br>CUBES. | Pieds<br>cubes. | Pouces<br>cubes. | Lignes<br>cubes. | Fractions<br>de la ligne<br>cube. | Mètres<br>cubes. | Décimètres<br>cubes. | Centimètres<br>cubes. | Millimètres<br>cubes. |
|------------------|-----------------|------------------|------------------|-----------------------------------|------------------|----------------------|-----------------------|-----------------------|
| 841              | »               | 5                | 10               | 1/12                              | »                | 16                   | 682                   | 388                   |
| 2                | »               | 5                | 10               | 2/12                              | »                | 16                   | 702                   | 235                   |
| 3                | »               | 5                | 10               | 3/12                              | »                | 16                   | 722                   | 071                   |
| 4                | »               | 5                | 10               | 4/12                              | »                | 16                   | 741                   | 907                   |
| 5                | »               | 5                | 10               | 5/12                              | »                | 16                   | 761                   | 744                   |
| 6                | »               | 5                | 10               | 6/12                              | »                | 16                   | 781                   | 580                   |
| 7                | »               | 5                | 10               | 7/12                              | »                | 16                   | 801                   | 417                   |
| 8                | »               | 5                | 10               | 8/12                              | »                | 16                   | 821                   | 253                   |
| 9                | »               | 5                | 10               | 9/12                              | »                | 16                   | 841                   | 089                   |
| 850              | »               | 5                | 10               | 10/12                             | »                | 16                   | 860                   | 926                   |
| 851              | »               | 5                | 10               | 11/12                             | »                | 16                   | 880                   | 762                   |
| 2                | »               | 5                | 11               | »                                 | »                | 16                   | 900                   | 598                   |
| 3                | »               | 5                | 11               | 1/12                              | »                | 16                   | 920                   | 435                   |
| 4                | »               | 5                | 11               | 2/12                              | »                | 16                   | 940                   | 271                   |
| 5                | »               | 5                | 11               | 3/12                              | »                | 16                   | 960                   | 108                   |
| 6                | »               | 5                | 11               | 4/12                              | »                | 16                   | 979                   | 944                   |
| 7                | »               | 5                | 11               | 5/12                              | »                | 16                   | 999                   | 780                   |
| 8                | »               | 5                | 11               | 6/12                              | »                | 17                   | 019                   | 617                   |
| 9                | »               | 5                | 11               | 7/12                              | »                | 17                   | 039                   | 453                   |
| 860              | »               | 5                | 11               | 8/12                              | »                | 17                   | 059                   | 290                   |
| 861              | »               | 5                | 11               | 9/12                              | »                | 17                   | 079                   | 126                   |
| 2                | »               | 5                | 11               | 10/12                             | »                | 17                   | 098                   | 962                   |
| 3                | »               | 5                | 11               | 11/12                             | »                | 17                   | 118                   | 799                   |
| 4                | »               | 6                | »                | »                                 | »                | 17                   | 138                   | 635                   |
| 5                | »               | 6                | »                | 1/12                              | »                | 17                   | 158                   | 471                   |
| 6                | »               | 6                | »                | 2/12                              | »                | 17                   | 178                   | 308                   |
| 7                | »               | 6                | »                | 3/12                              | »                | 17                   | 198                   | 144                   |
| 8                | »               | 6                | »                | 4/12                              | »                | 17                   | 217                   | 981                   |
| 9                | »               | 6                | »                | 5/12                              | »                | 17                   | 237                   | 817                   |
| 870              | »               | 6                | »                | 6/12                              | »                | 17                   | 257                   | 653                   |
| 871              | »               | 6                | »                | 7/12                              | »                | 17                   | 277                   | 490                   |
| 2                | »               | 6                | »                | 8/12                              | »                | 17                   | 297                   | 326                   |
| 3                | »               | 6                | »                | 9/12                              | »                | 17                   | 317                   | 163                   |
| 4                | »               | 6                | »                | 10/12                             | »                | 17                   | 336                   | 999                   |
| 5                | »               | 6                | »                | 11/12                             | »                | 17                   | 356                   | 835                   |
| 6                | »               | 6                | 1                | »                                 | »                | 17                   | 376                   | 672                   |
| 7                | »               | 6                | 1                | 1/12                              | »                | 17                   | 396                   | 508                   |
| 8                | »               | 6                | 1                | 2/12                              | »                | 17                   | 416                   | 344                   |
| 9                | »               | 6                | 1                | 3/12                              | »                | 17                   | 436                   | 181                   |
| 880              | »               | 6                | 1                | 4/12                              | »                | 17                   | 456                   | 017                   |
| 881              | »               | 6                | 1                | 5/12                              | »                | 17                   | 475                   | 854                   |
| 2                | »               | 6                | 1                | 6/12                              | »                | 17                   | 495                   | 690                   |
| 3                | »               | 6                | 1                | 7/12                              | »                | 17                   | 515                   | 526                   |
| 4                | »               | 6                | 1                | 8/12                              | »                | 17                   | 535                   | 363                   |
| 5                | »               | 6                | 1                | 9/12                              | »                | 17                   | 555                   | 199                   |
| 6                | »               | 6                | 1                | 10/12                             | »                | 17                   | 575                   | 036                   |
| 7                | »               | 6                | 1                | 11/12                             | »                | 17                   | 594                   | 872                   |
| 8                | »               | 6                | 2                | »                                 | »                | 17                   | 614                   | 708                   |
| 9                | »               | 6                | 2                | 1/12                              | »                | 17                   | 634                   | 545                   |
| 890              | »               | 6                | 2                | 2/12                              | »                | 17                   | 654                   | 381                   |

32 CHAP. VII. — Tables pour le Cubage des Bois équarris.

| POUCES<br>CUBES. | Pieds<br>cubes. | Pouces<br>cubes. | Lignes<br>cubes. | Fractions<br>de la Ligne<br>cubes. | Mètres<br>cubes. | Décimètres<br>cubes. | Centimètres<br>cubes. | Millimètres<br>cubes. |
|------------------|-----------------|------------------|------------------|------------------------------------|------------------|----------------------|-----------------------|-----------------------|
| 891              | »               | 6                | 2                | 3/12                               | »                | 17                   | 674                   | 217                   |
| 2                | »               | 6                | 2                | 4/12                               | »                | 17                   | 694                   | 054                   |
| 3                | »               | 6                | 2                | 5/12                               | »                | 17                   | 713                   | 890                   |
| 4                | »               | 6                | 2                | 6/12                               | »                | 17                   | 733                   | 727                   |
| 5                | »               | 6                | 2                | 7/12                               | »                | 17                   | 753                   | 563                   |
| 6                | »               | 6                | 2                | 8/12                               | »                | 17                   | 773                   | 399                   |
| 7                | »               | 6                | 2                | 9/12                               | »                | 17                   | 793                   | 236                   |
| 8                | »               | 6                | 2                | 10/12                              | »                | 17                   | 813                   | 072                   |
| 9                | »               | 6                | 2                | 11/12                              | »                | 17                   | 832                   | 908                   |
| 900              | »               | 6                | 3                | »                                  | »                | 17                   | 852                   | 745                   |
| 901              | »               | 6                | 3                | 1/12                               | »                | 17                   | 872                   | 581                   |
| 2                | »               | 6                | 3                | 2/12                               | »                | 17                   | 892                   | 418                   |
| 3                | »               | 6                | 3                | 3/12                               | »                | 17                   | 912                   | 254                   |
| 4                | »               | 6                | 3                | 4/12                               | »                | 17                   | 932                   | 090                   |
| 5                | »               | 6                | 3                | 5/12                               | »                | 17                   | 951                   | 927                   |
| 6                | »               | 6                | 3                | 6/12                               | »                | 17                   | 971                   | 763                   |
| 7                | »               | 6                | 3                | 7/12                               | »                | 17                   | 991                   | 600                   |
| 8                | »               | 6                | 3                | 8/12                               | »                | 18                   | 011                   | 436                   |
| 9                | »               | 6                | 3                | 9/12                               | »                | 18                   | 031                   | 272                   |
| 019              | »               | 6                | 3                | 10/12                              | »                | 18                   | 051                   | 109                   |
| 911              | »               | 6                | 3                | 11/12                              | »                | 18                   | 070                   | 945                   |
| 2                | »               | 6                | 4                | »                                  | »                | 18                   | 090                   | 781                   |
| 3                | »               | 6                | 4                | 1/12                               | »                | 18                   | 110                   | 618                   |
| 4                | »               | 6                | 4                | 2/12                               | »                | 18                   | 130                   | 454                   |
| 5                | »               | 6                | 4                | 3/12                               | »                | 18                   | 150                   | 291                   |
| 6                | »               | 6                | 4                | 4/12                               | »                | 18                   | 170                   | 127                   |
| 7                | »               | 6                | 4                | 5/12                               | »                | 18                   | 189                   | 963                   |
| 8                | »               | 6                | 4                | 6/12                               | »                | 18                   | 209                   | 800                   |
| 9                | »               | 6                | 4                | 7/12                               | »                | 18                   | 229                   | 636                   |
| 920              | »               | 6                | 4                | 8/12                               | »                | 18                   | 249                   | 473                   |
| 921              | »               | 6                | 4                | 9/12                               | »                | 18                   | 269                   | 309                   |
| 2                | »               | 6                | 4                | 10/12                              | »                | 18                   | 289                   | 145                   |
| 3                | »               | 6                | 4                | 11/12                              | »                | 18                   | 308                   | 982                   |
| 4                | »               | 6                | 5                | »                                  | »                | 18                   | 328                   | 818                   |
| 5                | »               | 6                | 5                | 1/12                               | »                | 18                   | 348                   | 654                   |
| 6                | »               | 6                | 5                | 2/12                               | »                | 18                   | 368                   | 491                   |
| 7                | »               | 6                | 5                | 3/12                               | »                | 18                   | 388                   | 327                   |
| 8                | »               | 6                | 5                | 4/12                               | »                | 18                   | 408                   | 164                   |
| 9                | »               | 6                | 5                | 5/12                               | »                | 18                   | 427                   | 800                   |
| 930              | »               | 6                | 5                | 6/12                               | »                | 18                   | 447                   | 636                   |
| 931              | »               | 6                | 5                | 7/12                               | »                | 18                   | 467                   | 473                   |
| 2                | »               | 6                | 5                | 8/12                               | »                | 18                   | 487                   | 309                   |
| 3                | »               | 6                | 5                | 9/12                               | »                | 18                   | 507                   | 145                   |
| 4                | »               | 6                | 5                | 10/12                              | »                | 18                   | 527                   | 982                   |
| 5                | »               | 6                | 5                | 11/12                              | »                | 18                   | 547                   | 818                   |
| 6                | »               | 6                | 6                | »                                  | »                | 18                   | 566                   | 654                   |
| 7                | »               | 6                | 6                | 1/12                               | »                | 18                   | 586                   | 491                   |
| 8                | »               | 6                | 6                | 2/12                               | »                | 18                   | 606                   | 327                   |
| 9                | »               | 6                | 6                | 3/12                               | »                | 18                   | 626                   | 164                   |
| 940              | »               | 6                | 6                | 4/12                               | »                | 18                   | 646                   | 800                   |
|                  |                 |                  |                  |                                    |                  |                      |                       | 636                   |
|                  |                 |                  |                  |                                    |                  |                      |                       | 473                   |
|                  |                 |                  |                  |                                    |                  |                      |                       | 309                   |
|                  |                 |                  |                  |                                    |                  |                      |                       | 145                   |
|                  |                 |                  |                  |                                    |                  |                      |                       | 982                   |
|                  |                 |                  |                  |                                    |                  |                      |                       | 818                   |
|                  |                 |                  |                  |                                    |                  |                      |                       | 654                   |
|                  |                 |                  |                  |                                    |                  |                      |                       | 491                   |
|                  |                 |                  |                  |                                    |                  |                      |                       | 327                   |
|                  |                 |                  |                  |                                    |                  |                      |                       | 164                   |
|                  |                 |                  |                  |                                    |                  |                      |                       | 800                   |
|                  |                 |                  |                  |                                    |                  |                      |                       | 636                   |
|                  |                 |                  |                  |                                    |                  |                      |                       | 473                   |
|                  |                 |                  |                  |                                    |                  |                      |                       | 309                   |
|                  |                 |                  |                  |                                    |                  |                      |                       | 145                   |
|                  |                 |                  |                  |                                    |                  |                      |                       | 982                   |
|                  |                 |                  |                  |                                    |                  |                      |                       | 818                   |
|                  |                 |                  |                  |                                    |                  |                      |                       | 654                   |
|                  |                 |                  |                  |                                    |                  |                      |                       | 491                   |
|                  |                 |                  |                  |                                    |                  |                      |                       | 327                   |
|                  |                 |                  |                  |                                    |                  |                      |                       | 164                   |
|                  |                 |                  |                  |                                    |                  |                      |                       | 800                   |
|                  |                 |                  |                  |                                    |                  |                      |                       | 636                   |
|                  |                 |                  |                  |                                    |                  |                      |                       | 473                   |
|                  |                 |                  |                  |                                    |                  |                      |                       | 309                   |
|                  |                 |                  |                  |                                    |                  |                      |                       | 145                   |
|                  |                 |                  |                  |                                    |                  |                      |                       | 982                   |
|                  |                 |                  |                  |                                    |                  |                      |                       | 818                   |
|                  |                 |                  |                  |                                    |                  |                      |                       | 654                   |
|                  |                 |                  |                  |                                    |                  |                      |                       | 491                   |
|                  |                 |                  |                  |                                    |                  |                      |                       | 327                   |
|                  |                 |                  |                  |                                    |                  |                      |                       | 164                   |
|                  |                 |                  |                  |                                    |                  |                      |                       | 800                   |
|                  |                 |                  |                  |                                    |                  |                      |                       | 636                   |
|                  |                 |                  |                  |                                    |                  |                      |                       | 473                   |
|                  |                 |                  |                  |                                    |                  |                      |                       | 309                   |
|                  |                 |                  |                  |                                    |                  |                      |                       | 145                   |
|                  |                 |                  |                  |                                    |                  |                      |                       | 982                   |
|                  |                 |                  |                  |                                    |                  |                      |                       | 818                   |
|                  |                 |                  |                  |                                    |                  |                      |                       | 654                   |
|                  |                 |                  |                  |                                    |                  |                      |                       | 491                   |
|                  |                 |                  |                  |                                    |                  |                      |                       | 327                   |
|                  |                 |                  |                  |                                    |                  |                      |                       | 164                   |
|                  |                 |                  |                  |                                    |                  |                      |                       | 800                   |
|                  |                 |                  |                  |                                    |                  |                      |                       | 636                   |
|                  |                 |                  |                  |                                    |                  |                      |                       | 473                   |
|                  |                 |                  |                  |                                    |                  |                      |                       | 309                   |
|                  |                 |                  |                  |                                    |                  |                      |                       | 145                   |
|                  |                 |                  |                  |                                    |                  |                      |                       | 982                   |
|                  |                 |                  |                  |                                    |                  |                      |                       | 818                   |
|                  |                 |                  |                  |                                    |                  |                      |                       | 654                   |
|                  |                 |                  |                  |                                    |                  |                      |                       | 491                   |
|                  |                 |                  |                  |                                    |                  |                      |                       | 327                   |
|                  |                 |                  |                  |                                    |                  |                      |                       | 164                   |
|                  |                 |                  |                  |                                    |                  |                      |                       | 800                   |
|                  |                 |                  |                  |                                    |                  |                      |                       | 636                   |
|                  |                 |                  |                  |                                    |                  |                      |                       | 473                   |
|                  |                 |                  |                  |                                    |                  |                      |                       | 309                   |
|                  |                 |                  |                  |                                    |                  |                      |                       | 145                   |
|                  |                 |                  |                  |                                    |                  |                      |                       | 982                   |
|                  |                 |                  |                  |                                    |                  |                      |                       | 818                   |
|                  |                 |                  |                  |                                    |                  |                      |                       | 654                   |
|                  |                 |                  |                  |                                    |                  |                      |                       | 491                   |
|                  |                 |                  |                  |                                    |                  |                      |                       | 327                   |
|                  |                 |                  |                  |                                    |                  |                      |                       | 164                   |
|                  |                 |                  |                  |                                    |                  |                      |                       | 800                   |
|                  |                 |                  |                  |                                    |                  |                      |                       | 636                   |
|                  |                 |                  |                  |                                    |                  |                      |                       | 473                   |
|                  |                 |                  |                  |                                    |                  |                      |                       | 309                   |
|                  |                 |                  |                  |                                    |                  |                      |                       | 145                   |
|                  |                 |                  |                  |                                    |                  |                      |                       | 982                   |
|                  |                 |                  |                  |                                    |                  |                      |                       | 818                   |
|                  |                 |                  |                  |                                    |                  |                      |                       | 654                   |
|                  |                 |                  |                  |                                    |                  |                      |                       | 491                   |
|                  |                 |                  |                  |                                    |                  |                      |                       | 327                   |
|                  |                 |                  |                  |                                    |                  |                      |                       | 164                   |
|                  |                 |                  |                  |                                    |                  |                      |                       | 800                   |
|                  |                 |                  |                  |                                    |                  |                      |                       | 636                   |
|                  |                 |                  |                  |                                    |                  |                      |                       | 473                   |
|                  |                 |                  |                  |                                    |                  |                      |                       | 309                   |
|                  |                 |                  |                  |                                    |                  |                      |                       | 145                   |
|                  |                 |                  |                  |                                    |                  |                      |                       | 982                   |
|                  |                 |                  |                  |                                    |                  |                      |                       | 818                   |
|                  |                 |                  |                  |                                    |                  |                      |                       | 654                   |
|                  |                 |                  |                  |                                    |                  |                      |                       | 491                   |
|                  |                 |                  |                  |                                    |                  |                      |                       | 327                   |
|                  |                 |                  |                  |                                    |                  |                      |                       | 164                   |
|                  |                 |                  |                  |                                    |                  |                      |                       | 800                   |
|                  |                 |                  |                  |                                    |                  |                      |                       | 636                   |
|                  |                 |                  |                  |                                    |                  |                      |                       | 473                   |
|                  |                 |                  |                  |                                    |                  |                      |                       | 309                   |
|                  |                 |                  |                  |                                    |                  |                      |                       | 145                   |
|                  |                 |                  |                  |                                    |                  |                      |                       | 982                   |
|                  |                 |                  |                  |                                    |                  |                      |                       | 818                   |
|                  |                 |                  |                  |                                    |                  |                      |                       | 654                   |
|                  |                 |                  |                  |                                    |                  |                      |                       | 491                   |
|                  |                 |                  |                  |                                    |                  |                      |                       | 327                   |
|                  |                 |                  |                  |                                    |                  |                      |                       | 164                   |
|                  |                 |                  |                  |                                    |                  |                      |                       | 800                   |
|                  |                 |                  |                  |                                    |                  |                      |                       | 636                   |
|                  |                 |                  |                  |                                    |                  |                      |                       | 473                   |
|                  |                 |                  |                  |                                    |                  |                      |                       | 309                   |
|                  |                 |                  |                  |                                    |                  |                      |                       | 145                   |
|                  |                 |                  |                  |                                    |                  |                      |                       | 982                   |
|                  |                 |                  |                  |                                    |                  |                      |                       | 818                   |
|                  |                 |                  |                  |                                    |                  |                      |                       | 654                   |
|                  |                 |                  |                  |                                    |                  |                      |                       | 491                   |
|                  |                 |                  |                  |                                    |                  |                      |                       | 327                   |
|                  |                 |                  |                  |                                    |                  |                      |                       | 164                   |
|                  |                 |                  |                  |                                    |                  |                      |                       | 800                   |
|                  |                 |                  |                  |                                    |                  |                      |                       | 636                   |
|                  |                 |                  |                  |                                    |                  |                      |                       | 473                   |
|                  |                 |                  |                  |                                    |                  |                      |                       | 309                   |
|                  |                 |                  |                  |                                    |                  |                      |                       | 145                   |
|                  |                 |                  |                  |                                    |                  |                      |                       | 982                   |
|                  |                 |                  |                  |                                    |                  |                      |                       | 818                   |
|                  |                 |                  |                  |                                    |                  |                      |                       | 654                   |
|                  |                 |                  |                  |                                    |                  |                      |                       | 491                   |
|                  |                 |                  |                  |                                    |                  |                      |                       | 327                   |
|                  |                 |                  |                  |                                    |                  |                      |                       | 164                   |
|                  |                 |                  |                  |                                    |                  |                      |                       | 800                   |
|                  |                 |                  |                  |                                    |                  |                      |                       | 636                   |
|                  |                 |                  |                  |                                    |                  |                      |                       | 473                   |
|                  |                 |                  |                  |                                    |                  |                      |                       | 309                   |
|                  |                 |                  |                  |                                    |                  |                      |                       | 145                   |
|                  |                 |                  |                  |                                    |                  |                      |                       | 982                   |
|                  |                 |                  |                  |                                    |                  |                      |                       | 818                   |
|                  |                 |                  |                  |                                    |                  |                      |                       | 654                   |
|                  |                 |                  |                  |                                    |                  |                      |                       | 491                   |
|                  |                 |                  |                  |                                    |                  |                      |                       | 327                   |
|                  |                 |                  |                  |                                    |                  |                      |                       | 164                   |
|                  |                 |                  |                  |                                    |                  |                      |                       | 800                   |
|                  |                 |                  |                  |                                    |                  |                      |                       | 636                   |
|                  |                 |                  |                  |                                    |                  |                      |                       | 473                   |
|                  |                 |                  |                  |                                    |                  |                      |                       | 309                   |
|                  |                 |                  |                  |                                    |                  |                      |                       | 145                   |
|                  |                 |                  |                  |                                    |                  |                      |                       | 982                   |
|                  |                 |                  |                  |                                    |                  |                      |                       | 818                   |
|                  |                 |                  |                  |                                    |                  |                      |                       | 654                   |
|                  |                 |                  |                  |                                    |                  |                      |                       | 491                   |
|                  |                 |                  |                  |                                    |                  |                      |                       | 327                   |
|                  |                 |                  |                  |                                    |                  |                      |                       | 164                   |
|                  |                 |                  |                  |                                    |                  |                      |                       | 800                   |
|                  |                 |                  |                  |                                    |                  |                      |                       | 636                   |
|                  |                 |                  |                  |                                    |                  |                      |                       | 473                   |
|                  |                 |                  |                  |                                    |                  |                      |                       | 309                   |
|                  |                 |                  |                  |                                    |                  |                      |                       | 145                   |
|                  |                 |                  |                  |                                    |                  |                      |                       | 982                   |
|                  |                 |                  |                  |                                    |                  |                      |                       | 818                   |
|                  |                 |                  |                  |                                    |                  |                      |                       | 654                   |
|                  |                 |                  |                  |                                    |                  |                      |                       | 491                   |
|                  |                 |                  |                  |                                    |                  |                      |                       | 327                   |
|                  |                 |                  |                  |                                    |                  |                      |                       | 164                   |
|                  |                 |                  |                  |                                    |                  |                      |                       | 800                   |
|                  |                 |                  |                  |                                    |                  |                      |                       | 636                   |
|                  |                 |                  |                  |                                    |                  |                      |                       | 473                   |
|                  |                 |                  |                  |                                    |                  |                      |                       | 309                   |
|                  |                 |                  |                  |                                    |                  |                      |                       | 145                   |
|                  |                 |                  |                  |                                    |                  |                      |                       | 982                   |
|                  |                 |                  |                  |                                    |                  |                      |                       | 818                   |
|                  |                 |                  |                  |                                    |                  |                      |                       | 654                   |
|                  |                 |                  |                  |                                    |                  |                      |                       | 491                   |
|                  |                 |                  |                  |                                    |                  |                      |                       | 327                   |
|                  |                 |                  |                  |                                    |                  |                      |                       | 164                   |
|                  |                 |                  |                  |                                    |                  |                      |                       | 800                   |
|                  |                 |                  |                  |                                    |                  |                      |                       | 636                   |
|                  |                 |                  |                  |                                    |                  |                      |                       | 473                   |
|                  |                 |                  |                  |                                    |                  |                      |                       | 309                   |
|                  |                 |                  |                  |                                    |                  |                      |                       | 145                   |
|                  |                 |                  |                  |                                    |                  |                      |                       | 982                   |
|                  |                 |                  |                  |                                    |                  |                      |                       | 818                   |
|                  |                 |                  |                  |                                    |                  |                      |                       | 654                   |
|                  |                 |                  |                  |                                    |                  |                      |                       | 491                   |
|                  |                 |                  |                  |                                    |                  |                      |                       | 327                   |
|                  |                 |                  |                  |                                    |                  |                      |                       | 164                   |
|                  |                 |                  |                  |                                    |                  |                      |                       | 800                   |
|                  |                 |                  |                  |                                    |                  |                      |                       | 636                   |
|                  |                 |                  |                  |                                    |                  |                      |                       | 473                   |
|                  |                 |                  |                  |                                    |                  |                      |                       | 309                   |
|                  |                 |                  |                  |                                    |                  |                      |                       | 145                   |
|                  |                 |                  |                  |                                    |                  |                      |                       | 982                   |
|                  |                 |                  |                  |                                    |                  |                      |                       | 818                   |
|                  |                 |                  |                  |                                    |                  |                      |                       | 654                   |
|                  |                 |                  |                  |                                    |                  |                      |                       | 491                   |
|                  |                 |                  |                  |                                    |                  |                      |                       | 327                   |
|                  |                 |                  |                  |                                    |                  |                      |                       | 164                   |
|                  |                 |                  |                  |                                    |                  |                      |                       | 800                   |
|                  |                 |                  |                  |                                    |                  |                      |                       | 636                   |
|                  |                 |                  |                  |                                    |                  |                      |                       | 473                   |
|                  |                 |                  |                  |                                    |                  |                      |                       | 309                   |
|                  |                 |                  |                  |                                    |                  |                      |                       | 145                   |
|                  |                 |                  |                  |                                    |                  |                      |                       | 982                   |
|                  |                 |                  |                  |                                    |                  |                      |                       | 818                   |
|                  |                 |                  |                  |                                    |                  |                      |                       | 654                   |
|                  |                 |                  |                  |                                    |                  |                      |                       | 491                   |
|                  |                 |                  | </               |                                    |                  |                      |                       |                       |

CHAP. VII.—Tables pour le Cubage des Bois équarris. 33.

| POUCES<br>CUBES. | Pieds<br>cubés. | Pouces<br>cubés. | Lignes<br>cubés. | Fractions<br>de la ligne<br>cubés. | Mètres<br>cubés. | Décimètres<br>cubés. | Centimètres<br>cubés. | Millimètres<br>cubés. |
|------------------|-----------------|------------------|------------------|------------------------------------|------------------|----------------------|-----------------------|-----------------------|
| 941              | »               | 6                | 6                | 5/12                               | »                | 18                   | 666                   | 037                   |
| 2                | »               | 6                | 6                | 6/12                               | »                | 18                   | 685                   | 873                   |
| 3                | »               | 6                | 6                | 7/12                               | »                | 18                   | 705                   | 709                   |
| 4                | »               | 6                | 6                | 8/12                               | »                | 18                   | 725                   | 546                   |
| 5                | »               | 6                | 6                | 9/12                               | »                | 18                   | 745                   | 382                   |
| 6                | »               | 6                | 6                | 10/12                              | »                | 18                   | 765                   | 219                   |
| 7                | »               | 6                | 6                | 11/12                              | »                | 18                   | 785                   | 055                   |
| 8                | »               | 6                | 7                | »                                  | »                | 18                   | 804                   | 891                   |
| 9                | »               | 6                | 7                | 1/12                               | »                | 18                   | 824                   | 728                   |
| 950              | »               | 6                | 7                | 2/12                               | »                | 18                   | 844                   | 564                   |
| 951              | »               | 6                | 7                | 3/12                               | »                | 18                   | 864                   | 400                   |
| 2                | »               | 6                | 7                | 4/12                               | »                | 18                   | 884                   | 237                   |
| 3                | »               | 6                | 7                | 5/12                               | »                | 18                   | 904                   | 073                   |
| 4                | »               | 6                | 7                | 6/12                               | »                | 18                   | 923                   | 910                   |
| 5                | »               | 6                | 7                | 7/12                               | »                | 18                   | 943                   | 746                   |
| 6                | »               | 6                | 7                | 8/12                               | »                | 18                   | 963                   | 582                   |
| 7                | »               | 6                | 7                | 9/12                               | »                | 18                   | 983                   | 419                   |
| 8                | »               | 6                | 7                | 10/12                              | »                | 19                   | 003                   | 255                   |
| 9                | »               | 6                | 7                | 11/12                              | »                | 19                   | 023                   | 091                   |
| 960              | »               | 6                | 8                | »                                  | »                | 19                   | 042                   | 928                   |
| 961              | »               | 6                | 8                | 1/12                               | »                | 19                   | 062                   | 764                   |
| 2                | »               | 6                | 8                | 2/12                               | »                | 19                   | 082                   | 601                   |
| 3                | »               | 6                | 8                | 3/12                               | »                | 19                   | 102                   | 437                   |
| 4                | »               | 6                | 8                | 4/12                               | »                | 19                   | 122                   | 273                   |
| 5                | »               | 6                | 8                | 5/12                               | »                | 19                   | 142                   | 110                   |
| 6                | »               | 6                | 8                | 6/12                               | »                | 19                   | 161                   | 948                   |
| 7                | »               | 6                | 8                | 7/12                               | »                | 19                   | 181                   | 783                   |
| 8                | »               | 6                | 8                | 8/12                               | »                | 19                   | 201                   | 619                   |
| 9                | »               | 6                | 8                | 9/12                               | »                | 19                   | 221                   | 455                   |
| 970              | »               | 6                | 8                | 10/12                              | »                | 19                   | 241                   | 292                   |
| 971              | »               | 6                | 8                | 11/12                              | »                | 19                   | 261                   | 128                   |
| 2                | »               | 6                | 9                | »                                  | »                | 19                   | 280                   | 964                   |
| 3                | »               | 6                | 9                | 1/12                               | »                | 19                   | 300                   | 801                   |
| 4                | »               | 6                | 9                | 2/12                               | »                | 19                   | 320                   | 137                   |
| 5                | »               | 6                | 9                | 3/12                               | »                | 19                   | 340                   | 474                   |
| 6                | »               | 6                | 9                | 4/12                               | »                | 19                   | 360                   | 310                   |
| 7                | »               | 6                | 9                | 5/12                               | »                | 19                   | 380                   | 146                   |
| 8                | »               | 6                | 9                | 6/12                               | »                | 19                   | 399                   | 983                   |
| 9                | »               | 6                | 9                | 7/12                               | »                | 19                   | 419                   | 819                   |
| 980              | »               | 6                | 9                | 8/12                               | »                | 19                   | 439                   | 656                   |
| 981              | »               | 6                | 9                | 9/12                               | »                | 19                   | 459                   | 492                   |
| 2                | »               | 6                | 9                | 10/12                              | »                | 19                   | 479                   | 328                   |
| 3                | »               | 6                | 9                | 11/12                              | »                | 19                   | 499                   | 165                   |
| 4                | »               | 6                | 10               | »                                  | »                | 19                   | 519                   | 001                   |
| 5                | »               | 6                | 10               | 1/12                               | »                | 19                   | 538                   | 837                   |
| 6                | »               | 6                | 10               | 2/12                               | »                | 19                   | 558                   | 674                   |
| 7                | »               | 6                | 10               | 3/12                               | »                | 19                   | 578                   | 510                   |
| 8                | »               | 6                | 10               | 4/12                               | »                | 19                   | 598                   | 347                   |
| 9                | »               | 6                | 10               | 5/12                               | »                | 19                   | 618                   | 183                   |
| 990              | »               | 6                | 10               | 6/12                               | »                | 19                   | 638                   | 019                   |

34 CHAP. VII.—Tables pour le Cabage des Bois équarris.

| POUCES<br>carrés. | Pieds<br>cubes. | Pouces<br>cubes. | Lignes<br>cubes. | Fractions<br>de la ligne<br>cubes. | Mètres<br>cubes. | Décimètres<br>cubes. | Centimètres<br>cubes. | Millimètres<br>cubes. |
|-------------------|-----------------|------------------|------------------|------------------------------------|------------------|----------------------|-----------------------|-----------------------|
| 991               | »               | 6                | 10               | 7/12                               | »                | 19                   | 657                   | 856                   |
| 2                 | »               | 6                | 10               | 8/12                               | »                | 19                   | 677                   | 692                   |
| 3                 | »               | 6                | 10               | 9/12                               | »                | 19                   | 697                   | 529                   |
| 4                 | »               | 6                | 10               | 10/12                              | »                | 19                   | 717                   | 365                   |
| 5                 | »               | 6                | 10               | 11/12                              | »                | 19                   | 727                   | 201                   |
| 6                 | »               | 6                | 11               | »                                  | »                | 19                   | 757                   | 038                   |
| 7                 | »               | 6                | 11               | 1/12                               | »                | 19                   | 776                   | 874                   |
| 8                 | »               | 6                | 11               | 2/12                               | »                | 19                   | 796                   | 710                   |
| 9                 | »               | 6                | 11               | 3/12                               | »                | 19                   | 816                   | 847                   |
| 1000              | »               | 6                | 11               | 4/12                               | »                | 19                   | 836                   | 383                   |
| 1000              | »               | 6                | 11               | 4/12                               | »                | 19                   | 836                   | 383                   |
| 2000              | 1               | 1                | 10               | 8/12                               | »                | 39                   | 672                   | 766                   |
| 3000              | 1               | 8                | 10               | »                                  | »                | 59                   | 509                   | 150                   |
| 4000              | 2               | 3                | 9                | 4/12                               | »                | 79                   | 345                   | 533                   |
| 5000              | 2               | 10               | 8                | 8/12                               | »                | 99                   | 181                   | 916                   |
| 6000              | 3               | 5                | 8                | »                                  | »                | 19                   | 018                   | 299                   |
| 7000              | 4               | 0                | 7                | 4/12                               | »                | 138                  | 854                   | 682                   |
| 8000              | 4               | 7                | 6                | 8/12                               | »                | 158                  | 691                   | 066                   |
| 9000              | 5               | 2                | 6                | »                                  | »                | 178                  | 527                   | 449                   |
| 10000             | 5               | 9                | 5                | 4/12                               | »                | 198                  | 363                   | 832                   |
| 11000             | 6               | 4                | 4                | 8/12                               | »                | 218                  | 200                   | 215                   |
| 2000              | 6               | 11               | 4                | »                                  | »                | 238                  | 036                   | 598                   |
| 3000              | 7               | 6                | 3                | 4/12                               | »                | 257                  | 872                   | 982                   |
| 4000              | 8               | 1                | 2                | 8/12                               | »                | 277                  | 709                   | 365                   |
| 5000              | 8               | 8                | 2                | »                                  | »                | 297                  | 545                   | 748                   |
| 6000              | 9               | 3                | 1                | 4/12                               | »                | 317                  | 382                   | 131                   |
| 7000              | 9               | 10               | 0                | 8/12                               | »                | 337                  | 218                   | 514                   |
| 8000              | 10              | 5                | 0                | »                                  | »                | 357                  | 054                   | 897                   |
| 9000              | 10              | 11               | 11               | 4/12                               | »                | 376                  | 891                   | 281                   |
| 20000             | 11              | 9                | 10               | 8/12                               | »                | 396                  | 727                   | 664                   |
| 21000             | 12              | 1                | 10               | »                                  | »                | 416                  | 564                   | 047                   |
| 2000              | 12              | 8                | 9                | 4/12                               | »                | 436                  | 400                   | 430                   |
| 3000              | 13              | 3                | 8                | 8/12                               | »                | 456                  | 236                   | 814                   |
| 4000              | 13              | 10               | 8                | »                                  | »                | 476                  | 073                   | 197                   |
| 5000              | 14              | 5                | 7                | 4/12                               | »                | 495                  | 909                   | 580                   |
| 6000              | 15              | 0                | 6                | 8/12                               | »                | 515                  | 745                   | 963                   |
| 7000              | 15              | 7                | 6                | »                                  | »                | 535                  | 582                   | 346                   |
| 8000              | 16              | 2                | 5                | 4/12                               | »                | 555                  | 418                   | 730                   |
| 9000              | 16              | 9                | 4                | 8/12                               | »                | 575                  | 255                   | 112                   |
| 30000             | 17              | 4                | 4                | »                                  | »                | 595                  | 091                   | 496                   |
| 31000             | 17              | 11               | 9                | 4/12                               | »                | 614                  | 927                   | 879                   |
| 2000              | 18              | 6                | 2                | 8/12                               | »                | 634                  | 764                   | 262                   |
| 3000              | 19              | 1                | 2                | »                                  | »                | 654                  | 600                   | 645                   |
| 4000              | 19              | 8                | 1                | 4/12                               | »                | 674                  | 437                   | 028                   |
| 5000              | 20              | 3                | 0                | 8/12                               | »                | 694                  | 273                   | 412                   |
| 6000              | 20              | 10               | 0                | »                                  | »                | 714                  | 109                   | 795                   |
| 7000              | 21              | 4                | 11               | 4/12                               | »                | 733                  | 946                   | 178                   |
| 8000              | 21              | 11               | 10               | 8/12                               | »                | 753                  | 782                   | 562                   |
| 9000              | 22              | 6                | 10               | »                                  | »                | 773                  | 618                   | 945                   |
| 40000             | 23              | 1                | 9                | 4/12                               | »                | 793                  | 455                   | 328                   |

CHAP. VII.—Tables pour le Cubage des Bois équarris. 35

| POUCHES<br>CUBES. | Pieds<br>cubes. | Pouces<br>cubes. | Lignes<br>cubes. | Fractions<br>de la Ligne<br>cubes. | Mètres<br>cubes. | Décimètres<br>cubes. | Centimètres<br>cubes. | Millimètres<br>cubes. |
|-------------------|-----------------|------------------|------------------|------------------------------------|------------------|----------------------|-----------------------|-----------------------|
| 41000             | 23              | 8                | 8                | 8/12                               | »                | 813                  | 291                   | 711                   |
| 2000              | 24              | 3                | 8                | »                                  | »                | 833                  | 128                   | 094                   |
| 3000              | 24              | 10               | 7                | 4/12                               | »                | 853                  | 964                   | 478                   |
| 4000              | 25              | 5                | 6                | 8/12                               | »                | 873                  | 800                   | 861                   |
| 5000              | 26              | 0                | 6                | »                                  | »                | 892                  | 637                   | 244                   |
| 6000              | 26              | 7                | 5                | 4/12                               | »                | 912                  | 473                   | 627                   |
| 7000              | 27              | 2                | 4                | 8/12                               | »                | 932                  | 309                   | 013                   |
| 8000              | 27              | 9                | 4                | »                                  | »                | 952                  | 146                   | 394                   |
| 9000              | 28              | 4                | 3                | 4/12                               | »                | 971                  | 982                   | 777                   |
| 50000             | 28              | 11               | 2                | 8/12                               | »                | 991                  | 819                   | 160                   |
| 51000             | 29              | 6                | 2                | »                                  | 1                | 011                  | 655                   | 543                   |
| 2000              | 30              | 1                | 1                | 4/12                               | 1                | 031                  | 491                   | 926                   |
| 3000              | 30              | 7                | 0                | 8/12                               | 1                | 051                  | 328                   | 310                   |
| 4000              | 31              | 3                | 0                | »                                  | 1                | 071                  | 164                   | 693                   |
| 5000              | 31              | 9                | 11               | 4/12                               | 1                | 091                  | 001                   | 076                   |
| 6000              | 32              | 4                | 10               | 8/12                               | 1                | 110                  | 837                   | 459                   |
| 7000              | 32              | 11               | 10               | »                                  | 1                | 130                  | 673                   | 842                   |
| 8000              | 33              | 6                | 9                | 4/12                               | 1                | 150                  | 510                   | 226                   |
| 9000              | 34              | 1                | 8                | 8/12                               | 1                | 170                  | 346                   | 609                   |
| 60000             | 34              | 8                | 8                | »                                  | 1                | 190                  | 182                   | 992                   |
| 61000             | 35              | 3                | 7                | 4/12                               | 1                | 210                  | 019                   | 075                   |
| 2000              | 35              | 10               | 6                | 8/12                               | 1                | 229                  | 855                   | 758                   |
| 3000              | 36              | 5                | 6                | »                                  | 1                | 249                  | 692                   | 142                   |
| 4000              | 37              | 0                | 5                | 4/12                               | 1                | 269                  | 528                   | 525                   |
| 5000              | 37              | 7                | 4                | 8/12                               | 1                | 289                  | 364                   | 908                   |
| 6000              | 38              | 2                | 4                | »                                  | 1                | 309                  | 201                   | 291                   |
| 7000              | 38              | 9                | 3                | 4/12                               | 1                | 329                  | 037                   | 674                   |
| 8000              | 39              | 4                | 2                | 8/12                               | 1                | 348                  | 873                   | 058                   |
| 9000              | 39              | 11               | 2                | »                                  | 1                | 368                  | 710                   | 441                   |
| 70000             | 40              | 6                | 1                | 4/12                               | 1                | 388                  | 546                   | 824                   |
| 71000             | 41              | 1                | 0                | 8/12                               | 1                | 408                  | 383                   | 207                   |
| 2000              | 41              | 8                | 0                | »                                  | 1                | 428                  | 219                   | 590                   |
| 3000              | 42              | 2                | 11               | 4/12                               | 1                | 448                  | 055                   | 974                   |
| 4000              | 42              | 9                | 10               | 8/12                               | 1                | 467                  | 892                   | 357                   |
| 5000              | 43              | 4                | 10               | »                                  | 1                | 487                  | 728                   | 740                   |
| 6000              | 43              | 11               | 9                | 4/12                               | 1                | 507                  | 565                   | 123                   |
| 7000              | 44              | 6                | 8                | 8/12                               | 1                | 527                  | 401                   | 506                   |
| 8000              | 45              | 1                | 8                | »                                  | 1                | 547                  | 237                   | 890                   |
| 9000              | 45              | 8                | 7                | 4/12                               | 1                | 567                  | 074                   | 273                   |
| 80000             | 46              | 3                | 6                | 8/12                               | 1                | 586                  | 910                   | 656                   |
| 81000             | 46              | 10               | 6                | »                                  | 1                | 606                  | 746                   | 039                   |
| 2000              | 47              | 5                | 5                | 4/12                               | 1                | 626                  | 583                   | 422                   |
| 3000              | 48              | 0                | 4                | 8/12                               | 1                | 646                  | 419                   | 806                   |
| 4000              | 48              | 7                | 4                | »                                  | 1                | 666                  | 256                   | 189                   |
| 5000              | 49              | 2                | 3                | 4/12                               | 1                | 686                  | 092                   | 572                   |
| 6000              | 49              | 9                | 2                | 8/12                               | 1                | 705                  | 928                   | 955                   |
| 7000              | 50              | 4                | 2                | »                                  | 1                | 725                  | 765                   | 338                   |
| 8000              | 50              | 11               | 1                | 4/12                               | 1                | 745                  | 601                   | 722                   |
| 9000              | 51              | 6                | 0                | 8/12                               | 1                | 765                  | 438                   | 105                   |
| 90000             | 52              | 1                | 0                | »                                  | 1                | 785                  | 274                   | 488                   |



36 CHAP. VII.—Tables pour le Cubage des Bois équarris.

| POUCES<br>cubes. | Beds<br>cubes. | Pouces<br>cubes. | Lignes<br>cubes. | Fractions<br>de la Ligne<br>cubes. | Mètres<br>cubes. | Déclinaires<br>cubes. | Centimètres<br>cubes. | Millimètres<br>cubes. |
|------------------|----------------|------------------|------------------|------------------------------------|------------------|-----------------------|-----------------------|-----------------------|
| 91000            | 52             | 7                | 11               | 4/12                               | 1                | 805                   | 110                   | 871                   |
| 2000             | 53             | 2                | 10               | 8/12                               | 1                | 824                   | 947                   | 254                   |
| 3000             | 53             | 9                | 10               | »                                  | 1                | 844                   | 783                   | 638                   |
| 4000             | 54             | 4                | 9                | 4/12                               | 1                | 864                   | 619                   | 021                   |
| 5000             | 54             | 11               | 8                | 8/12                               | 1                | 884                   | 456                   | 404                   |
| 6000             | 55             | 6                | 8                | »                                  | 1                | 904                   | 292                   | 787                   |
| 7000             | 56             | 1                | 7                | 4/12                               | 1                | 924                   | 129                   | 170                   |
| 8000             | 56             | 8                | 6                | 8/12                               | 1                | 943                   | 965                   | 554                   |
| 9000             | 57             | 3                | 6                | »                                  | 1                | 963                   | 801                   | 937                   |
| 100000           | 57             | 10               | 5                | 4/12                               | 1                | 983                   | 638                   | 320                   |
| 101000           | 58             | 5                | 4                | 8/12                               | 2                | 003                   | 474                   | 703                   |
| 2000             | 59             | 0                | 4                | »                                  | 2                | 023                   | 310                   | 086                   |
| 3000             | 59             | 7                | 3                | 4/12                               | 2                | 043                   | 147                   | 470                   |
| 4000             | 60             | 2                | 2                | 8/12                               | 2                | 062                   | 984                   | 853                   |
| 5000             | 60             | 9                | 2                | »                                  | 2                | 082                   | 820                   | 236                   |
| 6000             | 61             | 4                | 1                | 4/12                               | 2                | 102                   | 656                   | 619                   |
| 7000             | 61             | 11               | 0                | 8/12                               | 2                | 122                   | 492                   | 002                   |
| 8000             | 62             | 6                | 0                | »                                  | 2                | 142                   | 329                   | 386                   |
| 9000             | 63             | 0                | 11               | 4/12                               | 2                | 162                   | 165                   | 769                   |
| 110000           | 63             | 7                | 10               | 8/12                               | 2                | 182                   | 002                   | 152                   |
| 111000           | 64             | 2                | 10               | »                                  | 2                | 201                   | 838                   | 535                   |
| 2000             | 64             | 9                | 9                | 4/12                               | 2                | 221                   | 674                   | 918                   |
| 3000             | 65             | 4                | 8                | 8/12                               | 2                | 241                   | 511                   | 302                   |
| 4000             | 65             | 11               | 8                | »                                  | 2                | 261                   | 347                   | 685                   |
| 5000             | 66             | 6                | 7                | 4/12                               | 2                | 281                   | 183                   | 068                   |
| 6000             | 67             | 1                | 6                | 8/12                               | 2                | 301                   | 020                   | 451                   |
| 7000             | 67             | 8                | 6                | »                                  | 2                | 320                   | 856                   | 834                   |
| 8000             | 68             | 3                | 5                | 4/12                               | 2                | 340                   | 693                   | 218                   |
| 9000             | 68             | 10               | 4                | 8/12                               | 2                | 360                   | 529                   | 601                   |
| 120000           | 69             | 5                | 4                | »                                  | 2                | 380                   | 365                   | 984                   |
| 121000           | 70             | 0                | 3                | 4/12                               | 2                | 400                   | 202                   | 367                   |
| 2000             | 70             | 7                | 2                | 8/12                               | 2                | 420                   | 038                   | 750                   |
| 3000             | 71             | 2                | 2                | »                                  | 2                | 439                   | 875                   | 134                   |
| 4000             | 71             | 9                | 1                | 4/12                               | 2                | 459                   | 711                   | 517                   |
| 5000             | 72             | 4                | 0                | 8/12                               | 2                | 479                   | 547                   | 900                   |
| 6000             | 72             | 11               | 0                | »                                  | 2                | 499                   | 384                   | 283                   |
| 7000             | 73             | 6                | 11               | 4/12                               | 2                | 519                   | 220                   | 666                   |
| 8000             | 74             | 0                | 10               | 8/12                               | 2                | 539                   | 056                   | 050                   |
| 9000             | 74             | 7                | 10               | »                                  | 2                | 558                   | 893                   | 433                   |
| 130000           | 75             | 2                | 9                | 4/12                               | 2                | 578                   | 720                   | 816                   |
| 131000           | 75             | 9                | 8                | 8/12                               | 2                | 598                   | 566                   | 199                   |
| 2000             | 76             | 4                | 8                | »                                  | 2                | 618                   | 402                   | 582                   |
| 3000             | 76             | 11               | 7                | 4/12                               | 2                | 638                   | 238                   | 966                   |
| 4000             | 77             | 6                | 6                | 8/12                               | 2                | 658                   | 075                   | 349                   |
| 5000             | 78             | 1                | 6                | »                                  | 2                | 677                   | 911                   | 732                   |
| 6000             | 78             | 8                | 5                | 4/12                               | 2                | 697                   | 747                   | 115                   |
| 7000             | 79             | 3                | 4                | 8/12                               | 2                | 717                   | 584                   | 498                   |
| 8000             | 79             | 10               | 4                | »                                  | 2                | 737                   | 420                   | 882                   |
| 9000             | 80             | 5                | 3                | 4/12                               | 2                | 757                   | 257                   | 265                   |
| 140000           | 81             | 0                | 2                | 8/12                               | 2                | 777                   | 093                   | 648                   |

CHAP. VII.—Tables pour le Cubage des Bois équarris.

37

| POUCES<br>cubes. | Pieds<br>cubes. | Pouces<br>cubes. | Lignes<br>cubes. | Fractions<br>de la Ligne<br>cubes. | Mètres<br>cubes. | Décimètres<br>cubes. | Centimètres<br>cubes. | Millimètres<br>cubes. |
|------------------|-----------------|------------------|------------------|------------------------------------|------------------|----------------------|-----------------------|-----------------------|
| 141000           | 81              | 7                | 2                | »                                  | 2                | 796                  | 930                   | 031                   |
| 2000             | 82              | 2                | 1                | 4/12                               | 2                | 816                  | 766                   | 414                   |
| 3000             | 82              | 9                | 0                | 8/12                               | 2                | 836                  | 602                   | 798                   |
| 4000             | 83              | 4                | 0                | »                                  | 2                | 856                  | 439                   | 189                   |
| 5000             | 83              | 10               | 11               | 4/12                               | 2                | 876                  | 275                   | 564                   |
| 6000             | 84              | 5                | 10               | 8/12                               | 2                | 896                  | 111                   | 947                   |
| 7000             | 85              | 0                | 10               | »                                  | 2                | 915                  | 948                   | 330                   |
| 8000             | 85              | 7                | 9                | 4/12                               | 2                | 935                  | 784                   | 714                   |
| 9000             | 86              | 2                | 8                | 8/12                               | 2                | 955                  | 629                   | 097                   |
| 150000           | 86              | 9                | 8                | »                                  | 2                | 975                  | 457                   | 480                   |
| 151000           | 87              | 4                | 7                | 4/12                               | 2                | 995                  | 293                   | 863                   |
| 2000             | 87              | 11               | 6                | 8/12                               | 3                | 015                  | 130                   | 246                   |
| 3000             | 88              | 6                | 6                | »                                  | 3                | 030                  | 966                   | 623                   |
| 4000             | 89              | 1                | 8                | 4/12                               | 3                | 054                  | 802                   | 012                   |
| 5000             | 89              | 8                | 4                | 8/12                               | 3                | 074                  | 639                   | 396                   |
| 6000             | 90              | 3                | 4                | »                                  | 3                | 094                  | 475                   | 779                   |
| 7000             | 90              | 10               | 3                | 4/12                               | 3                | 114                  | 312                   | 162                   |
| 8000             | 91              | 5                | 2                | 8/12                               | 3                | 134                  | 148                   | 546                   |
| 9000             | 92              | 0                | 2                | »                                  | 3                | 153                  | 984                   | 929                   |
| 160000           | 92              | 7                | 1                | 4/12                               | 3                | 173                  | 821                   | 312                   |
| 161000           | 93              | 2                | 0                | 8/12                               | 3                | 193                  | 657                   | 695                   |
| 2000             | 93              | 9                | 0                | »                                  | 3                | 213                  | 493                   | 078                   |
| 3000             | 94              | 3                | 11               | 4/12                               | 3                | 233                  | 330                   | 462                   |
| 4000             | 94              | 10               | 10               | 8/12                               | 3                | 253                  | 166                   | 845                   |
| 5000             | 95              | 5                | 10               | »                                  | 3                | 273                  | 003                   | 228                   |
| 6000             | 96              | 0                | 9                | 4/12                               | 3                | 292                  | 839                   | 611                   |
| 7000             | 96              | 7                | 8                | 8/12                               | 3                | 312                  | 675                   | 994                   |
| 8000             | 97              | 2                | 8                | »                                  | 3                | 332                  | 512                   | 378                   |
| 9000             | 87              | 9                | 7                | 4/12                               | 3                | 352                  | 348                   | 761                   |
| 170000           | 98              | 4                | 6                | 8/12                               | 3                | 372                  | 184                   | 144                   |
| 171000           | 98              | 11               | 6                | »                                  | 3                | 392                  | 021                   | 527                   |
| 2000             | 99              | 6                | 5                | 4/12                               | 3                | 411                  | 857                   | 910                   |
| 3000             | 100             | 1                | 4                | 8/12                               | 3                | 431                  | 694                   | 293                   |
| 4000             | 100             | 8                | 4                | »                                  | 3                | 451                  | 530                   | 677                   |
| 5000             | 101             | 3                | 3                | 4/12                               | 3                | 471                  | 367                   | 060                   |
| 6000             | 101             | 10               | 2                | 8/12                               | 3                | 491                  | 203                   | 443                   |
| 7000             | 102             | 5                | 2                | »                                  | 3                | 511                  | 039                   | 826                   |
| 8000             | 103             | 0                | 1                | 4/12                               | 3                | 530                  | 876                   | 200                   |
| 9000             | 103             | 7                | 0                | 8/12                               | 3                | 550                  | 712                   | 593                   |
| 180000           | 104             | 2                | 0                | »                                  | 3                | 570                  | 548                   | 976                   |
| 181000           | 104             | 8                | 11               | 4/12                               | 3                | 590                  | 385                   | 359                   |
| 2000             | 105             | 3                | 10               | 8/12                               | 3                | 610                  | 221                   | 742                   |
| 3000             | 105             | 10               | 10               | »                                  | 3                | 630                  | 057                   | 126                   |
| 4000             | 106             | 5                | 9                | 4/12                               | 3                | 649                  | 894                   | 509                   |
| 5000             | 107             | 0                | 8                | 8/12                               | 3                | 669                  | 730                   | 892                   |
| 6000             | 107             | 7                | 8                | »                                  | 3                | 689                  | 567                   | 275                   |
| 7000             | 108             | 2                | 7                | 4/12                               | 3                | 709                  | 403                   | 658                   |
| 8000             | 108             | 9                | 6                | 8/12                               | 3                | 729                  | 240                   | 042                   |
| 9000             | 109             | 4                | 6                | »                                  | 3                | 749                  | 076                   | 425                   |
| 190000           | 109             | 11               | 5                | 4/12                               | 3                | 768                  | 912                   | 808                   |

38 CHAP. VII.—Tables pour le Cubage des Bois équarris.

| POUCES<br>cubes. | Pieds<br>cubes. | Pouces<br>cubes. | Lignes<br>cubes. | Fractions<br>de la ligne<br>cube. | Mètres<br>cubes. | Décimètres<br>cubes. | Centimètres<br>cubes. | Millimètres<br>cubes. |
|------------------|-----------------|------------------|------------------|-----------------------------------|------------------|----------------------|-----------------------|-----------------------|
| 191000           | 110             | 6                | 4                | 8/12                              | 3                | 788                  | 749                   | 191                   |
| 2000             | 111             | 1                | 4                | »                                 | 3                | 808                  | 585                   | 574                   |
| 3000             | 111             | 8                | 3                | 4/12                              | 3                | 828                  | 421                   | 958                   |
| 4000             | 112             | 3                | 2                | 8/12                              | 3                | 848                  | 258                   | 341                   |
| 5000             | 112             | 10               | 2                | »                                 | 3                | 868                  | 094                   | 724                   |
| 6000             | 113             | 5                | 1                | 4/12                              | 3                | 887                  | 930                   | 107                   |
| 7000             | 114             | 0                | 0                | 8/12                              | 3                | 907                  | 767                   | 490                   |
| 8000             | 114             | 7                | 0                | »                                 | 3                | 927                  | 603                   | 874                   |
| 9000             | 115             | 1                | 11               | 4/12                              | 3                | 947                  | 440                   | 257                   |
| 200000           | 115             | 8                | 10               | 8/12                              | 3                | 967                  | 276                   | 640                   |
| 300000           | 173             | 7                | 4                | »                                 | 5                | 950                  | 914                   | 960                   |
| 400000           | 231             | 5                | 9                | 4/12                              | 7                | 934                  | 553                   | 280                   |
| 500000           | 289             | 4                | 2                | 8/12                              | 9                | 918                  | 191                   | 600                   |
| 600000           | 347             | 2                | 8                | »                                 | 11               | 901                  | 829                   | 920                   |
| 700000           | 405             | 1                | 1                | 4/12                              | 13               | 885                  | 468                   | 240                   |
| 800000           | 462             | 11               | 6                | 8/12                              | 15               | 869                  | 107                   | 560                   |
| 900000           | 520             | 10               | »                | »                                 | 17               | 852                  | 744                   | 880                   |
| 1000000          | 578             | 8                | 5                | 4/12                              | 19               | 836                  | 383                   | 200                   |
| 2000000          | 1157            | 4                | 10               | 8/12                              | 39               | 672                  | 766                   | 400                   |
| 3000000          | 1736            | 1                | 4                | »                                 | 59               | 509                  | 149                   | 600                   |
| 4000000          | 2314            | 9                | 9                | 4/12                              | 79               | 345                  | 532                   | 800                   |
| 5000000          | 2893            | 6                | 2                | 8/12                              | 99               | 181                  | 916                   | 000                   |
| 6000000          | 3472            | 2                | 8                | »                                 | 119              | 018                  | 299                   | 200                   |
| 7000000          | 4050            | 11               | 1                | 4/12                              | 138              | 854                  | 682                   | 400                   |
| 8000000          | 4629            | 7                | 6                | 8/12                              | 158              | 691                  | 066                   | 600                   |
| 9000000          | 5208            | 4                | »                | »                                 | 178              | 527                  | 448                   | 800                   |

REMARQUE.

L'on obtient toujours les résultats les plus précis au moyen de l'évaluation de la solidité de la pièce en pouces cubes.

Je suppose une pièce ayant 56 pieds de longueur ; ces 56 pieds multipliés par 12 pouces donnent 672 pouces, lesquels multipliés par la largeur 18, donnent pour produit 12096 ; le dernier produit multiplié par l'épaisseur 14 donnera, pour la solidité de la pièce, 169344 pouces cubes.

En prenant : 1.° sur la table qui exprime 169000, on aura pour résultat de ces 169000 pouces cubes, 97 pieds cubes, 9 pouces, 7 lignes 4/12 ; et en mètres cubes et fractions du mètre cube, 3 mètres cubes, 352 décimètres cubes, 348 centimètres cubes et 615 millimètres cubes.

Ensuite l'on cherchera dans la table le nombre qui correspond à 344 pouces et l'on trouvera qu'ils produisent 2 pouces cubes, 4 lignes cubes 8/12, qui égalent 6 décimètres cubes, 833 centimètres cubes, 715 millimètres cubes.

OPÉRATION.

| L'on prend        | Pieds<br>cubes | Pouces<br>cubes | Lignes<br>cubes | Fractions  | Mètres<br>cubes | Décimèt.<br>cubes | Centim.<br>cubes | Millim.<br>cubes |
|-------------------|----------------|-----------------|-----------------|------------|-----------------|-------------------|------------------|------------------|
| 1.° Pour 169000 = | 97             | 9               | 7               | 4/12 =     | 3               | 352               | 348              | 615              |
| 2.° idem 344 =    | »              | »               | 4               | 8/12 =     | »               | 6                 | 823              | 715              |
| <u>169344 =</u>   | <u>98</u>      | <u>»</u>        | <u>»</u>        | <u>»</u> = | <u>3</u>        | <u>359</u>        | <u>172</u>       | <u>330</u>       |

# TABLEAU

39

Donnant les rapports des nombres simples en carrés et cubes,  
depuis 1 jusqu'à 100.

| NOMBRES. | CARRÉS. | CUBES. | NOMBRES. | CARRÉS. | CUBES.  |
|----------|---------|--------|----------|---------|---------|
| 1        | 1       | 1      | 51       | 2601    | 132651  |
| 2        | 4       | 8      | 52       | 2704    | 140608  |
| 3        | 9       | 27     | 53       | 2809    | 148877  |
| 4        | 16      | 64     | 54       | 2916    | 157464  |
| 5        | 25      | 125    | 55       | 3025    | 166375  |
| 6        | 36      | 216    | 56       | 3136    | 175616  |
| 7        | 49      | 343    | 57       | 3249    | 185193  |
| 8        | 64      | 512    | 58       | 3364    | 195112  |
| 9        | 81      | 729    | 59       | 3481    | 205379  |
| 10       | 100     | 1000   | 60       | 3600    | 216000  |
| 11       | 121     | 1331   | 61       | 3721    | 226981  |
| 12       | 144     | 1728   | 62       | 3844    | 238328  |
| 13       | 169     | 2197   | 63       | 3969    | 250047  |
| 14       | 196     | 2744   | 64       | 4096    | 262144  |
| 15       | 225     | 3375   | 65       | 4225    | 274625  |
| 16       | 256     | 4096   | 66       | 4356    | 287496  |
| 17       | 289     | 4913   | 67       | 4489    | 300763  |
| 18       | 324     | 5832   | 68       | 4624    | 314432  |
| 19       | 361     | 6859   | 69       | 4761    | 328509  |
| 20       | 400     | 8000   | 70       | 4900    | 343000  |
| 21       | 441     | 9261   | 71       | 5041    | 357911  |
| 22       | 484     | 10648  | 72       | 5184    | 373248  |
| 23       | 529     | 12167  | 73       | 5329    | 389017  |
| 24       | 576     | 13824  | 74       | 5476    | 405224  |
| 25       | 625     | 15625  | 75       | 5625    | 421875  |
| 26       | 676     | 17576  | 76       | 5776    | 438976  |
| 27       | 729     | 19683  | 77       | 5929    | 456533  |
| 28       | 784     | 21952  | 78       | 6084    | 474552  |
| 29       | 841     | 24389  | 79       | 6241    | 493039  |
| 30       | 900     | 27000  | 80       | 6400    | 512000  |
| 31       | 961     | 29791  | 81       | 6561    | 531441  |
| 32       | 1024    | 32768  | 82       | 6724    | 551368  |
| 33       | 1089    | 35937  | 83       | 6889    | 571787  |
| 34       | 1156    | 39304  | 84       | 7056    | 592704  |
| 35       | 1225    | 42875  | 85       | 7225    | 614125  |
| 36       | 1296    | 46656  | 86       | 7396    | 636056  |
| 37       | 1369    | 50653  | 87       | 7569    | 658503  |
| 38       | 1444    | 54872  | 88       | 7744    | 681472  |
| 39       | 1521    | 59319  | 89       | 7921    | 704969  |
| 40       | 1600    | 64000  | 90       | 8100    | 729000  |
| 41       | 1681    | 68921  | 91       | 8281    | 753571  |
| 42       | 1764    | 74088  | 92       | 8464    | 778688  |
| 43       | 1849    | 79507  | 93       | 8649    | 804357  |
| 44       | 1936    | 85184  | 94       | 8836    | 830584  |
| 45       | 2025    | 91125  | 95       | 9025    | 857375  |
| 46       | 2116    | 97336  | 96       | 9216    | 884736  |
| 47       | 2209    | 103823 | 97       | 9409    | 912673  |
| 48       | 2304    | 110592 | 98       | 9604    | 941192  |
| 49       | 2401    | 117649 | 99       | 9801    | 970299  |
| 50       | 2500    | 125000 | 100      | 10000   | 1000000 |

Représentant la réduction des décimètres cubes en pieds, pouces et centièmes du pouce cube, sur la base de 50 pouces cubes 412438 pour un décimètre cube en pouces cubes; la base est pour 1, décimètre cube 50412438.

| Décimètres cubes. | VALEUR       |               |                            | Décimètres cubes. | VALEUR       |               |                           | Décimètres cubes. | VALEUR       |               |                           |
|-------------------|--------------|---------------|----------------------------|-------------------|--------------|---------------|---------------------------|-------------------|--------------|---------------|---------------------------|
|                   | Pieds cubes. | Pouces cubes. | Centièmes de pouces cubes. |                   | Pieds cubes. | Pouces cubes. | Centièmes de Pouce cubes. |                   | Pieds cubes. | Pouces cubes. | Centièmes de Pouce cubes. |
| 1                 | »            | 50            | 41                         | 41                | 1            | 338           | 91                        | 81                | 2            | 627           | 41                        |
| 2                 | »            | 100           | 82                         | 2                 | 1            | 389           | 32                        | 2                 | 2            | 677           | 82                        |
| 3                 | »            | 151           | 24                         | 3                 | 1            | 439           | 73                        | 3                 | 2            | 728           | 23                        |
| 4                 | »            | 201           | 65                         | 4                 | 1            | 490           | 15                        | 4                 | 2            | 778           | 64                        |
| 5                 | »            | 252           | 06                         | 5                 | 1            | 540           | 56                        | 5                 | 2            | 829           | 06                        |
| 6                 | »            | 302           | 47                         | 6                 | 1            | 590           | 97                        | 6                 | 2            | 879           | 47                        |
| 7                 | »            | 352           | 89                         | 7                 | 1            | 641           | 38                        | 7                 | 2            | 929           | 88                        |
| 8                 | »            | 403           | 30                         | 8                 | 1            | 691           | 80                        | 8                 | 2            | 980           | 29                        |
| 9                 | »            | 453           | 71                         | 9                 | 1            | 742           | 21                        | 9                 | 2            | 1030          | 71                        |
| 10                | »            | 504           | 12                         | 50                | 1            | 792           | 62                        | 90                | 2            | 1081          | 12                        |
| 11                | »            | 554           | 54                         | 51                | 1            | 843           | 03                        | 91                | 2            | 1131          | 53                        |
| 2                 | »            | 604           | 95                         | 2                 | 1            | 893           | 45                        | 2                 | 2            | 1181          | 94                        |
| 3                 | »            | 655           | 36                         | 3                 | 1            | 943           | 86                        | 3                 | 2            | 1232          | 35                        |
| 4                 | »            | 705           | 77                         | 4                 | 1            | 994           | 27                        | 4                 | 2            | 1282          | 77                        |
| 5                 | »            | 756           | 19                         | 5                 | 1            | 1044          | 68                        | 5                 | 2            | 1333          | 18                        |
| 6                 | »            | 806           | 60                         | 6                 | 1            | 1095          | 10                        | 6                 | 2            | 1383          | 59                        |
| 7                 | »            | 857           | 01                         | 7                 | 1            | 1145          | 51                        | 7                 | 2            | 1434          | 00                        |
| 8                 | »            | 907           | 42                         | 8                 | 1            | 1195          | 92                        | 8                 | 2            | 1484          | 42                        |
| 9                 | »            | 957           | 84                         | 9                 | 1            | 1246          | 33                        | 9                 | 2            | 1534          | 83                        |
| 20                | »            | 1008          | 25                         | 60                | 1            | 1296          | 75                        | 100               | 2            | 1585          | 24                        |
| 21                | »            | 1058          | 66                         | 61                | 1            | 1347          | 16                        | 101               | 2            | 1635          | 65                        |
| 2                 | »            | 1109          | 07                         | 2                 | 1            | 1397          | 57                        | 2                 | 2            | 1686          | 07                        |
| 3                 | »            | 1159          | 49                         | 3                 | 1            | 1447          | 98                        | 3                 | 3            | 1737          | 48                        |
| 4                 | »            | 1209          | 90                         | 4                 | 1            | 1498          | 39                        | 4                 | 3            | 1788          | 89                        |
| 5                 | »            | 1260          | 31                         | 5                 | 1            | 1548          | 81                        | 5                 | 3            | 1839          | 30                        |
| 6                 | »            | 1310          | 72                         | 6                 | 1            | 1599          | 22                        | 6                 | 3            | 1890          | 72                        |
| 7                 | »            | 1361          | 14                         | 7                 | 1            | 1649          | 83                        | 7                 | 3            | 1941          | 13                        |
| 8                 | »            | 1411          | 55                         | 8                 | 1            | 1700          | 04                        | 8                 | 3            | 1992          | 54                        |
| 9                 | »            | 1461          | 96                         | 9                 | 2            | 22            | 46                        | 9                 | 3            | 2043          | 95                        |
| 30                | »            | 1512          | 37                         | 70                | 2            | 72            | 87                        | 110               | 3            | 2094          | 37                        |
| 31                | »            | 1562          | 78                         | 71                | 2            | 123           | 28                        | 111               | 3            | 2145          | 78                        |
| 2                 | »            | 1613          | 20                         | 2                 | 2            | 173           | 69                        | 2                 | 3            | 2196          | 19                        |
| 3                 | »            | 1663          | 61                         | 3                 | 2            | 224           | 11                        | 3                 | 3            | 2247          | 60                        |
| 4                 | »            | 1714          | 02                         | 4                 | 2            | 274           | 52                        | 4                 | 3            | 2298          | 02                        |
| 5                 | 1            | 36            | 43                         | 5                 | 2            | 324           | 93                        | 5                 | 3            | 2349          | 43                        |
| 6                 | 1            | 86            | 85                         | 6                 | 2            | 375           | 34                        | 6                 | 3            | 2400          | 84                        |
| 7                 | 1            | 137           | 26                         | 7                 | 2            | 425           | 76                        | 7                 | 3            | 2451          | 25                        |
| 8                 | 1            | 188           | 67                         | 8                 | 2            | 476           | 17                        | 8                 | 3            | 2502          | 67                        |
| 9                 | 1            | 238           | 08                         | 9                 | 2            | 526           | 58                        | 9                 | 3            | 2553          | 08                        |
| 40                | 1            | 288           | 50                         | 80                | 2            | 576           | 99                        | 120               | 3            | 2604          | 49                        |

TABLE

Représentant la réduction des décimètres cubes en pieds, pouces et centièmes du pouce cube, sur la base de 50 pouces cubes 412438 pour un décimètre cube en pouces cubes; la base est pour 1, décimètre cube 50412438.

| Décimètres cubes. | VALEUR       |               |                            | Décimètres cubes. | VALEUR       |               |                            | Décimètres cubes. | VALEUR       |               |                            |
|-------------------|--------------|---------------|----------------------------|-------------------|--------------|---------------|----------------------------|-------------------|--------------|---------------|----------------------------|
|                   | Pieds cubes. | Pouces cubes. | Centièmes de Pouces cubes. |                   | Pieds cubes. | Pouces cubes. | Centièmes de Pouces cubes. |                   | Pieds cubes. | Pouces cubes. | Centièmes de Pouces cubes. |
| 121               | 3            | 905           | 90                         | 161               | 4            | 1204          | 40                         | 201               | 5            | 1492          | 90                         |
| 2                 | 3            | 966           | 31                         | 2                 | 4            | 1254          | 81                         | 2                 | 5            | 1543          | 31                         |
| 3                 | 3            | 1016          | 73                         | 3                 | 4            | 1305          | 22                         | 3                 | 5            | 1593          | 72                         |
| 4                 | 3            | 1067          | 14                         | 4                 | 4            | 1355          | 64                         | 4                 | 5            | 1644          | 13                         |
| 5                 | 3            | 1117          | 55                         | 5                 | 4            | 1406          | 05                         | 5                 | 5            | 1194          | 52                         |
| 6                 | 3            | 1167          | 96                         | 6                 | 4            | 1456          | 46                         | 6                 | 6            | 16            | 96                         |
| 7                 | 3            | 1218          | 38                         | 7                 | 4            | 1506          | 87                         | 7                 | 6            | 67            | 37                         |
| 8                 | 3            | 1268          | 79                         | 8                 | 4            | 1557          | 29                         | 8                 | 6            | 117           | 78                         |
| 9                 | 3            | 1319          | 20                         | 9                 | 4            | 1607          | 70                         | 9                 | 6            | 168           | 19                         |
| 130               | 3            | 1369          | 61                         | 170               | 4            | 1658          | 11                         | 210               | 6            | 218           | 61                         |
| 131               | 3            | 1420          | 03                         | 171               | 4            | 1708          | 52                         | 211               | 6            | 269           | 02                         |
| 2                 | 3            | 1470          | 44                         | 2                 | 5            | 30            | 94                         | 2                 | 6            | 319           | 43                         |
| 3                 | 3            | 1520          | 85                         | 3                 | 5            | 31            | 35                         | 3                 | 6            | 369           | 84                         |
| 4                 | 3            | 1571          | 26                         | 4                 | 5            | 131           | 76                         | 4                 | 6            | 420           | 26                         |
| 5                 | 3            | 1621          | 68                         | 5                 | 5            | 182           | 17                         | 5                 | 6            | 470           | 67                         |
| 6                 | 3            | 1672          | 09                         | 6                 | 5            | 232           | 59                         | 6                 | 6            | 521           | 08                         |
| 7                 | 3            | 1722          | 50                         | 7                 | 5            | 283           | »                          | 7                 | 6            | 571           | 49                         |
| 8                 | 4            | 44            | 91                         | 8                 | 5            | 333           | 41                         | 8                 | 6            | 621           | 91                         |
| 9                 | 4            | 95            | 33                         | 9                 | 5            | 383           | 82                         | 9                 | 6            | 672           | 32                         |
| 140               | 4            | 145           | 74                         | 180               | 5            | 434           | 23                         | 220               | 6            | 722           | 73                         |
| 141               | 4            | 196           | 15                         | 181               | 5            | 484           | 85                         | 221               | 6            | 773           | 14                         |
| 2                 | 4            | 246           | 56                         | 2                 | 5            | 535           | 06                         | 2                 | 6            | 823           | 56                         |
| 3                 | 4            | 296           | 98                         | 3                 | 5            | 585           | 47                         | 3                 | 6            | 873           | 97                         |
| 4                 | 4            | 347           | 39                         | 4                 | 5            | 635           | 88                         | 4                 | 6            | 924           | 38                         |
| 5                 | 4            | 397           | 80                         | 5                 | 5            | 686           | 30                         | 5                 | 6            | 974           | 79                         |
| 6                 | 4            | 448           | 21                         | 6                 | 5            | 736           | 71                         | 6                 | 6            | 1025          | 20                         |
| 7                 | 4            | 498           | 63                         | 7                 | 5            | 787           | 12                         | 7                 | 6            | 1075          | 61                         |
| 8                 | 4            | 549           | 04                         | 8                 | 5            | 837           | 53                         | 8                 | 6            | 1126          | 03                         |
| 9                 | 4            | 599           | 45                         | 9                 | 5            | 887           | 95                         | 9                 | 6            | 1176          | 44                         |
| 150               | 4            | 649           | 86                         | 190               | 5            | 938           | 36                         | 230               | 6            | 1226          | 86                         |
| 151               | 4            | 700           | 27                         | 191               | 5            | 988           | 77                         | 231               | 6            | 1277          | 27                         |
| 2                 | 4            | 750           | 69                         | 2                 | 5            | 1039          | 18                         | 2                 | 6            | 1327          | 68                         |
| 3                 | 4            | 801           | 10                         | 3                 | 5            | 1089          | 60                         | 3                 | 6            | 1378          | 09                         |
| 4                 | 4            | 851           | 51                         | 4                 | 5            | 1140          | 01                         | 4                 | 6            | 1428          | 51                         |
| 5                 | 4            | 901           | 92                         | 5                 | 5            | 1190          | 42                         | 5                 | 5            | 1478          | 92                         |
| 6                 | 4            | 952           | 34                         | 6                 | 5            | 1240          | 83                         | 6                 | 6            | 1529          | 33                         |
| 7                 | 4            | 1002          | 75                         | 7                 | 5            | 1291          | 25                         | 7                 | 6            | 1579          | 74                         |
| 8                 | 4            | 1053          | 16                         | 8                 | 5            | 1341          | 66                         | 8                 | 6            | 1630          | 16                         |
| 9                 | 4            | 1103          | 57                         | 9                 | 5            | 1392          | 07                         | 9                 | 6            | 1680          | 57                         |
| 160               | 4            | 1153          | 99                         | 200               | 5            | 1442          | 48                         | 240               | 7            | 0022          | 98                         |

Représentant la réduction des décimètres cubes en pieds, pouces et centièmes du pouce cube, sur la base de 50 pouces cubes 412433 pour un décimètre cube en pouces cubes; la base est pour 1, décimètre cube 50412433.

| Décimètres cubes. | VALEUR       |               |                            | Décimètres cubes. | VALEUR       |               |                            | Décimètres cubes. | VALEUR       |               |                            |
|-------------------|--------------|---------------|----------------------------|-------------------|--------------|---------------|----------------------------|-------------------|--------------|---------------|----------------------------|
|                   | Pieds cubes. | Pouces cubes. | Centièmes de Pouces cubes. |                   | Pieds cubes. | Pouces cubes. | Centièmes de Pouces cubes. |                   | Pieds cubes. | Pouces cubes. | Centièmes de Pouces cubes. |
| 241               | 7            | 53            | 39                         | 281               | 8            | 341           | 89                         | 321               | 9            | 630           | 39                         |
| 2                 | 7            | 103           | 80                         | 2                 | 8            | 392           | 30                         | 2                 | 9            | 681           | 80                         |
| 3                 | 7            | 154           | 22                         | 3                 | 8            | 442           | 71                         | 3                 | 9            | 731           | 21                         |
| 4                 | 7            | 204           | 62                         | 4                 | 8            | 493           | 12                         | 4                 | 9            | 781           | 62                         |
| 5                 | 7            | 255           | 04                         | 5                 | 8            | 543           | 54                         | 5                 | 9            | 832           | 04                         |
| 6                 | 7            | 305           | 45                         | 6                 | 8            | 593           | 95                         | 6                 | 9            | 882           | 45                         |
| 7                 | 7            | 355           | 87                         | 7                 | 8            | 644           | 36                         | 7                 | 9            | 932           | 86                         |
| 8                 | 7            | 406           | 28                         | 8                 | 8            | 694           | 78                         | 8                 | 9            | 983           | 27                         |
| 9                 | 7            | 456           | 69                         | 9                 | 8            | 745           | 19                         | 9                 | 9            | 1033          | 68                         |
| 250               | 7            | 507           | 10                         | 290               | 8            | 795           | 60                         | 330               | 9            | 1084          | 10                         |
| 251               | 7            | 557           | 51                         | 291               | 8            | 846           | 01                         | 331               | 9            | 1134          | 51                         |
| 2                 | 7            | 607           | 93                         | 2                 | 8            | 896           | 43                         | 2                 | 9            | 1184          | 92                         |
| 3                 | 7            | 658           | 34                         | 3                 | 8            | 946           | 84                         | 3                 | 9            | 1235          | 33                         |
| 4                 | 7            | 708           | 75                         | 4                 | 8            | 997           | 25                         | 4                 | 9            | 1285          | 75                         |
| 5                 | 7            | 759           | 17                         | 5                 | 8            | 1047          | 66                         | 5                 | 9            | 1336          | 16                         |
| 6                 | 7            | 809           | 58                         | 6                 | 8            | 1098          | 08                         | 6                 | 9            | 1386          | 57                         |
| 7                 | 7            | 859           | 99                         | 7                 | 8            | 1148          | 49                         | 7                 | 9            | 1436          | 98                         |
| 8                 | 7            | 910           | 40                         | 8                 | 8            | 1198          | 90                         | 8                 | 9            | 1487          | 40                         |
| 9                 | 7            | 960           | 82                         | 9                 | 8            | 1249          | 31                         | 9                 | 9            | 1537          | 81                         |
| 260               | 7            | 1011          | 23                         | 300               | 8            | 1299          | 72                         | 340               | 9            | 1588          | 22                         |
| 261               | 7            | 1061          | 64                         | 301               | 8            | 1350          | 14                         | 341               | 9            | 1638          | 63                         |
| 2                 | 7            | 1112          | 05                         | 2                 | 8            | 1400          | 55                         | 2                 | 9            | 1689          | 05                         |
| 3                 | 7            | 1162          | 47                         | 3                 | 8            | 1450          | 96                         | 3                 | 10           | 11            | 46                         |
| 4                 | 7            | 1212          | 88                         | 4                 | 8            | 1501          | 37                         | 4                 | 10           | 61            | 87                         |
| 5                 | 7            | 1263          | 29                         | 5                 | 8            | 1551          | 79                         | 5                 | 10           | 112           | 28                         |
| 6                 | 7            | 1313          | 70                         | 6                 | 8            | 1602          | 20                         | 6                 | 10           | 162           | 70                         |
| 7                 | 7            | 1364          | 12                         | 7                 | 8            | 1652          | 61                         | 7                 | 10           | 213           | 11                         |
| 8                 | 7            | 1414          | 53                         | 8                 | 8            | 1703          | 02                         | 8                 | 10           | 263           | 52                         |
| 9                 | 7            | 1464          | 94                         | 9                 | 9            | 25            | 44                         | 9                 | 10           | 313           | 93                         |
| 270               | 7            | 1515          | 35                         | 310               | 9            | 75            | 85                         | 350               | 10           | 364           | 35                         |
| 271               | 7            | 1565          | 76                         | 311               | 9            | 126           | 26                         | 351               | 10           | 414           | 76                         |
| 2                 | 7            | 1616          | 18                         | 2                 | 9            | 176           | 67                         | 2                 | 10           | 465           | 17                         |
| 3                 | 7            | 1666          | 59                         | 3                 | 9            | 227           | 09                         | 3                 | 10           | 515           | 58                         |
| 4                 | 7            | 1717          | 00                         | 4                 | 9            | 277           | 50                         | 4                 | 10           | 566           | 00                         |
| 5                 | 8            | 39            | 41                         | 5                 | 9            | 327           | 91                         | 5                 | 10           | 616           | 41                         |
| 6                 | 8            | 89            | 83                         | 6                 | 9            | 378           | 32                         | 6                 | 10           | 666           | 82                         |
| 7                 | 8            | 140           | 24                         | 7                 | 9            | 428           | 74                         | 7                 | 10           | 717           | 23                         |
| 8                 | 8            | 190           | 65                         | 8                 | 9            | 479           | 15                         | 8                 | 10           | 767           | 64                         |
| 9                 | 8            | 241           | 06                         | 9                 | 9            | 529           | 56                         | 9                 | 10           | 818           | 06                         |
| 280               | 8            | 291           | 48                         | 320               | 9            | 579           | 97                         | 360               | 10           | 868           | 47                         |

**T A B L E**

43

Représentant la réduction des décimètres cubes en pieds, pouces et centièmes du pouce cube, sur la base de 50 pouces cubes 412438 pour un décimètre cube en pouces cubes; la base est pour 1, décimètre cube 50412438.

| Décimètres cubes. | VALEUR       |               |                            | Décimètres cubes. | VALEUR       |               |                            | Décimètres cubes. | VALEUR       |               |                            |
|-------------------|--------------|---------------|----------------------------|-------------------|--------------|---------------|----------------------------|-------------------|--------------|---------------|----------------------------|
|                   | EN           |               |                            |                   | EN           |               |                            |                   | EN           |               |                            |
|                   | Pieds cubes. | Pouces cubes. | Centièmes de Pouces cubes. |                   | Pieds cubes. | Pouces cubes. | Centièmes de Pouces cubes. |                   | Pieds cubes. | Pouces cubes. | Centièmes de Pouces cubes. |
| 361               | 10           | 918           | 88                         | 401               | 11           | 1207          | 38                         | 441               | 12           | 1435          | 88                         |
| 2                 | 10           | 969           | 29                         | 2                 | 11           | 1257          | 79                         | 2                 | 12           | 1546          | 29                         |
| 3                 | 10           | 1019          | 71                         | 3                 | 11           | 1308          | 20                         | 3                 | 12           | 1596          | 70                         |
| 4                 | 10           | 1070          | 12                         | 4                 | 11           | 1358          | 62                         | 4                 | 12           | 1647          | 11                         |
| 5                 | 10           | 1120          | 53                         | 5                 | 11           | 1409          | 03                         | 5                 | 12           | 1697          | 53                         |
| 6                 | 10           | 1170          | 94                         | 6                 | 11           | 1459          | 44                         | 6                 | 13           | 19            | 94                         |
| 7                 | 10           | 1221          | 36                         | 7                 | 11           | 1509          | 85                         | 7                 | 13           | 70            | 35                         |
| 8                 | 10           | 1271          | 77                         | 8                 | 11           | 1560          | 27                         | 8                 | 13           | 120           | 76                         |
| 9                 | 10           | 1322          | 18                         | 9                 | 11           | 1610          | 68                         | 9                 | 13           | 171           | 07                         |
| 370               | 10           | 1372          | 59                         | 410               | 11           | 1661          | 09                         | 450               | 13           | 221           | 59                         |
| 371               | 10           | 1423          | 01                         | 411               | 11           | 1711          | 50                         | 451               | 13           | 272           | 00                         |
| 2                 | 10           | 1473          | 42                         | 2                 | 12           | 33            | 92                         | 2                 | 13           | 322           | 41                         |
| 3                 | 10           | 1523          | 83                         | 3                 | 12           | 84            | 33                         | 3                 | 13           | 372           | 82                         |
| 4                 | 10           | 1574          | 24                         | 4                 | 12           | 134           | 74                         | 4                 | 13           | 423           | 24                         |
| 5                 | 10           | 1624          | 66                         | 5                 | 12           | 185           | 15                         | 5                 | 13           | 473           | 65                         |
| 6                 | 10           | 1675          | 07                         | 6                 | 12           | 235           | 57                         | 6                 | 13           | 524           | 06                         |
| 7                 | 10           | 1725          | 48                         | 7                 | 12           | 285           | 98                         | 7                 | 13           | 574           | 47                         |
| 8                 | 11           | 47            | 89                         | 8                 | 12           | 336           | 39                         | 8                 | 13           | 624           | 89                         |
| 9                 | 11           | 98            | 31                         | 9                 | 12           | 386           | 80                         | 9                 | 13           | 675           | 30                         |
| 380               | 11           | 148           | 72                         | 420               | 12           | 437           | 21                         | 460               | 13           | 725           | 71                         |
| 381               | 11           | 199           | 13                         | 421               | 12           | 487           | 63                         | 461               | 13           | 776           | 12                         |
| 2                 | 11           | 249           | 54                         | 2                 | 12           | 538           | 04                         | 2                 | 13           | 826           | 54                         |
| 3                 | 11           | 299           | 96                         | 3                 | 12           | 588           | 45                         | 3                 | 13           | 876           | 95                         |
| 4                 | 11           | 350           | 37                         | 4                 | 12           | 638           | 87                         | 4                 | 13           | 927           | 36                         |
| 5                 | 11           | 400           | 78                         | 5                 | 12           | 689           | 28                         | 5                 | 13           | 977           | 77                         |
| 6                 | 11           | 451           | 19                         | 6                 | 12           | 739           | 69                         | 1                 | 13           | 1028          | 19                         |
| 7                 | 11           | 501           | 60                         | 7                 | 12           | 790           | 10                         | 7                 | 13           | 1078          | 60                         |
| 8                 | 11           | 552           | 02                         | 8                 | 12           | 840           | 51                         | 8                 | 13           | 1129          | 01                         |
| 9                 | 11           | 602           | 43                         | 9                 | 12           | 890           | 93                         | 9                 | 13           | 1179          | 42                         |
| 390               | 11           | 652           | 84                         | 430               | 12           | 941           | 34                         | 470               | 13           | 1229          | 84                         |
| 391               | 11           | 703           | 25                         | 431               | 12           | 991           | 75                         | 471               | 13           | 1280          | 25                         |
| 2                 | 11           | 753           | 67                         | 2                 | 12           | 1042          | 16                         | 2                 | 13           | 1330          | 64                         |
| 3                 | 11           | 804           | 08                         | 3                 | 12           | 1092          | 58                         | 3                 | 13           | 1381          | 07                         |
| 4                 | 11           | 854           | 49                         | 4                 | 12           | 1142          | 99                         | 4                 | 13           | 1431          | 49                         |
| 5                 | 11           | 904           | 90                         | 5                 | 12           | 1193          | 41                         | 5                 | 13           | 1481          | 90                         |
| 6                 | 11           | 955           | 32                         | 6                 | 12           | 1243          | 81                         | 6                 | 13           | 1532          | 31                         |
| 7                 | 11           | 1005          | 73                         | 7                 | 12           | 1294          | 23                         | 7                 | 13           | 1582          | 72                         |
| 8                 | 11           | 1056          | 14                         | 8                 | 12           | 1344          | 64                         | 8                 | 13           | 1633          | 13                         |
| 9                 | 11           | 1106          | 55                         | 9                 | 12           | 1395          | 06                         | 9                 | 13           | 1683          | 55                         |
| 392               | 11           | 1156          | 97                         | 440               | 12           | 1445          | 46                         | 480               | 14           | 0005          | 96                         |



Représentant la réduction des décimètres cubes en pieds, pouces et centièmes du pouce cube, sur la base de 50 pouces cubes 412438 pour un décimètre cube en pouces cubes; la base est pour 1, décimètre cube 50412438.

| Décimètres cubes. | VALEUR<br>EN |               |                            | Décimètres cubes. | VALEUR<br>EN |               |                            | Décimètres cubes. | VALEUR<br>EN |               |                            |
|-------------------|--------------|---------------|----------------------------|-------------------|--------------|---------------|----------------------------|-------------------|--------------|---------------|----------------------------|
|                   | Pieds cubes. | Pouces cubes. | Centièmes de Pouces cubes. |                   | Pieds cubes. | Pouces cubes. | Centièmes de Pouces cubes. |                   | Pieds cubes. | Pouces cubes. | Centièmes de Pouces cubes. |
| 481               | 14           | 56            | 37                         | 521               | 15           | 344           | 87                         | 562               | 16           | 633           | 37                         |
| 2                 | 14           | 106           | 78                         | 2                 | 15           | 395           | 28                         | 2                 | 16           | 683           | 78                         |
| 3                 | 14           | 157           | 20                         | 3                 | 15           | 448           | 69                         | 3                 | 16           | 734           | 19                         |
| 4                 | 14           | 207           | 61                         | 4                 | 15           | 496           | 11                         | 4                 | 16           | 784           | 61                         |
| 5                 | 14           | 258           | 02                         | 5                 | 15           | 546           | 52                         | 5                 | 16           | 835           | 02                         |
| 6                 | 14           | 308           | 54                         | 6                 | 15           | 596           | 93                         | 6                 | 16           | 885           | 43                         |
| 7                 | 14           | 358           | 85                         | 7                 | 15           | 647           | 34                         | 7                 | 16           | 935           | 84                         |
| 8                 | 14           | 409           | 26                         | 8                 | 15           | 697           | 76                         | 8                 | 16           | 986           | 25                         |
| 9                 | 14           | 959           | 67                         | 9                 | 15           | 748           | 17                         | 9                 | 16           | 1036          | 66                         |
| 490               | 14           | 510           | 08                         | 530               | 15           | 749           | 58                         | 570               | 16           | 1087          | 08                         |
| 491               | 14           | 560           | 50                         | 531               | 15           | 848           | 99                         | 571               | 16           | 1137          | 49                         |
| 2                 | 14           | 610           | 91                         | 2                 | 15           | 899           | 41                         | 2                 | 16           | 1187          | 90                         |
| 3                 | 14           | 661           | 32                         | 3                 | 15           | 949           | 82                         | 3                 | 16           | 1238          | 31                         |
| 4                 | 14           | 711           | 73                         | 4                 | 15           | 1000          | 23                         | 4                 | 16           | 1288          | 73                         |
| 5                 | 14           | 762           | 15                         | 5                 | 15           | 1050          | 64                         | 5                 | 16           | 1339          | 14                         |
| 6                 | 14           | 812           | 56                         | 6                 | 15           | 1111          | 05                         | 6                 | 16           | 1389          | 55                         |
| 7                 | 14           | 862           | 97                         | 7                 | 15           | 1151          | 47                         | 7                 | 16           | 1439          | 96                         |
| 8                 | 14           | 913           | 38                         | 8                 | 15           | 1201          | 88                         | 8                 | 16           | 1480          | 38                         |
| 9                 | 14           | 963           | 80                         | 9                 | 15           | 1252          | 29                         | 9                 | 16           | 1530          | 79                         |
| 500               | 14           | 1014          | 21                         | 540               | 15           | 1302          | 70                         | 580               | 16           | 1591          | 20                         |
| 501               | 14           | 1064          | 62                         | 541               | 15           | 1353          | 12                         | 581               | 16           | 1641          | 61                         |
| 2                 | 14           | 1115          | 03                         | 2                 | 15           | 1403          | 53                         | 2                 | 16           | 1692          | 02                         |
| 3                 | 14           | 1165          | 45                         | 3                 | 15           | 1453          | 94                         | 3                 | 17           | 14            | 44                         |
| 4                 | 14           | 1215          | 86                         | 4                 | 15           | 1504          | 35                         | 4                 | 17           | 64            | 85                         |
| 5                 | 14           | 1266          | 27                         | 5                 | 15           | 1554          | 77                         | 5                 | 17           | 115           | 26                         |
| 6                 | 14           | 1316          | 68                         | 6                 | 15           | 1605          | 18                         | 6                 | 17           | 165           | 68                         |
| 7                 | 14           | 1367          | 09                         | 7                 | 15           | 1655          | 59                         | 7                 | 17           | 216           | 09                         |
| 8                 | 14           | 1417          | 51                         | 8                 | 15           | 1706          | 00                         | 8                 | 17           | 266           | 50                         |
| 9                 | 14           | 1467          | 92                         | 9                 | 16           | 28            | 42                         | 9                 | 17           | 316           | 91                         |
| 510               | 14           | 1518          | 33                         | 550               | 16           | 78            | 83                         | 590               | 17           | 367           | 32                         |
| 511               | 14           | 1568          | 74                         | 551               | 16           | 129           | 24                         | 591               | 17           | 417           | 74                         |
| 2                 | 14           | 1619          | 16                         | 2                 | 16           | 179           | 35                         | 2                 | 17           | 468           | 15                         |
| 3                 | 14           | 1669          | 57                         | 3                 | 16           | 230           | 07                         | 3                 | 17           | 518           | 56                         |
| 4                 | 14           | 1719          | 98                         | 4                 | 16           | 280           | 48                         | 4                 | 17           | 568           | 98                         |
| 5                 | 15           | 42            | 39                         | 5                 | 16           | 330           | 89                         | 5                 | 17           | 619           | 39                         |
| 6                 | 15           | 92            | 81                         | 6                 | 16           | 381           | 30                         | 6                 | 17           | 669           | 80                         |
| 7                 | 15           | 143           | 22                         | 7                 | 16           | 431           | 72                         | 7                 | 17           | 720           | 21                         |
| 8                 | 15           | 193           | 63                         | 8                 | 16           | 482           | 13                         | 8                 | 17           | 770           | 62                         |
| 9                 | 15           | 244           | 04                         | 9                 | 16           | 532           | 54                         | 9                 | 17           | 821           | 04                         |
| 520               | 15           | 294           | 46                         | 560               | 16           | 582           | 95                         | 600               | 17           | 871           | 45                         |

TABLE

45

Représentant la réduction des décimètres cubes en pieds, pouces et centièmes du pouce eube, sur la base de 50 pouces cubes 412438 pour un décimètre cube en pouces cubes; la base est pour 1, décimètre cube 50412438.

| Décimètres cubes. | VALEUR       |               |                            | Décimètres cubes. | VALEUR       |               |                            | Décimètres cubes. | VALEUR       |               |                            |
|-------------------|--------------|---------------|----------------------------|-------------------|--------------|---------------|----------------------------|-------------------|--------------|---------------|----------------------------|
|                   | Pieds cubes. | Pouces cubes. | Centièmes de Pouces cubes. |                   | Pieds cubes. | Pouces cubes. | Centièmes de Pouces cubes. |                   | Pieds cubes. | Pouces cubes. | Centièmes de Pouces cubes. |
| 601               | 17           | 921           | 86                         | 641               | 18           | 1210          | 36                         | 681               | 19           | 1498          | 86                         |
| 2                 | 17           | 672           | 27                         | 2                 | 18           | 1260          | 77                         | 2                 | 19           | 1549          | 27                         |
| 3                 | 17           | 1022          | 69                         | 3                 | 18           | 1311          | 18                         | 3                 | 19           | 1599          | 69                         |
| 4                 | 17           | 1073          | 10                         | 4                 | 18           | 1361          | 60                         | 4                 | 19           | 1650          | 10                         |
| 5                 | 17           | 1123          | 51                         | 5                 | 18           | 1412          | 01                         | 5                 | 19           | 1700          | 51                         |
| 6                 | 17           | 1173          | 92                         | 6                 | 18           | 1462          | 42                         | 6                 | 20           | 22            | 92                         |
| 7                 | 17           | 1224          | 34                         | 7                 | 18           | 1512          | 83                         | 7                 | 20           | 72            | 34                         |
| 8                 | 17           | 1274          | 75                         | 8                 | 18           | 1563          | 25                         | 8                 | 20           | 123           | 75                         |
| 9                 | 17           | 1325          | 16                         | 9                 | 18           | 1613          | 66                         | 9                 | 20           | 174           | 16                         |
| 610               | 17           | 1375          | 57                         | 650               | 18           | 1664          | 07                         | 690               | 20           | 224           | 57                         |
| 611               | 17           | 1425          | 99                         | 651               | 18           | 1714          | 48                         | 691               | 20           | 274           | 99                         |
| 2                 | 17           | 1476          | 40                         | 2                 | 19           | 36            | 90                         | 2                 | 20           | 325           | 40                         |
| 3                 | 17           | 1526          | 81                         | 3                 | 19           | 87            | 31                         | 3                 | 20           | 375           | 81                         |
| 4                 | 17           | 1577          | 22                         | 4                 | 19           | 137           | 72                         | 4                 | 20           | 426           | 22                         |
| 5                 | 17           | 1627          | 64                         | 5                 | 19           | 188           | 13                         | 5                 | 20           | 476           | 64                         |
| 6                 | 17           | 1678          | 05                         | 6                 | 19           | 238           | 54                         | 6                 | 20           | 527           | 05                         |
| 7                 | 18           | 0000          | 46                         | 7                 | 19           | 288           | 96                         | 7                 | 20           | 577           | 46                         |
| 8                 | 18           | 50            | 87                         | 8                 | 19           | 339           | 37                         | 8                 | 20           | 627           | 87                         |
| 9                 | 18           | 101           | 29                         | 9                 | 19           | 389           | 78                         | 9                 | 20           | 678           | 29                         |
| 620               | 18           | 151           | 70                         | 660               | 19           | 440           | 19                         | 700               | 20           | 728           | 70                         |
| 621               | 18           | 202           | 11                         | 661               | 19           | 490           | 61                         | 701               | 20           | 779           | 11                         |
| 2                 | 18           | 252           | 52                         | 2                 | 19           | 541           | 02                         | 2                 | 20           | 829           | 52                         |
| 3                 | 18           | 302           | 93                         | 3                 | 19           | 591           | 43                         | 3                 | 20           | 879           | 93                         |
| 4                 | 18           | 353           | 34                         | 4                 | 19           | 641           | 84                         | 4                 | 20           | 930           | 35                         |
| 5                 | 18           | 403           | 76                         | 5                 | 19           | 692           | 26                         | 5                 | 20           | 980           | 76                         |
| 6                 | 18           | 454           | 17                         | 6                 | 19           | 742           | 67                         | 6                 | 20           | 1031          | 17                         |
| 7                 | 18           | 504           | 58                         | 7                 | 19           | 793           | 08                         | 7                 | 20           | 1081          | 58                         |
| 8                 | 18           | 555           | 00                         | 8                 | 19           | 843           | 49                         | 8                 | 20           | 1132          | 00                         |
| 9                 | 18           | 605           | 41                         | 9                 | 19           | 893           | 91                         | 9                 | 20           | 1182          | 41                         |
| 630               | 18           | 655           | 82                         | 670               | 19           | 944           | 32                         | 710               | 20           | 1232          | 82                         |
| 631               | 18           | 706           | 20                         | 671               | 19           | 994           | 73                         | 711               | 20           | 1283          | 20                         |
| 2                 | 18           | 756           | 65                         | 2                 | 19           | 1045          | 14                         | 2                 | 20           | 1333          | 65                         |
| 3                 | 18           | 807           | 06                         | 3                 | 19           | 1095          | 56                         | 3                 | 20           | 1384          | 06                         |
| 4                 | 18           | 857           | 47                         | 4                 | 19           | 1145          | 97                         | 4                 | 20           | 1434          | 47                         |
| 5                 | 18           | 907           | 88                         | 5                 | 19           | 1196          | 39                         | 5                 | 20           | 1484          | 88                         |
| 6                 | 18           | 958           | 30                         | 6                 | 19           | 1246          | 80                         | 6                 | 20           | 1535          | 30                         |
| 7                 | 18           | 1008          | 71                         | 7                 | 19           | 1297          | 21                         | 7                 | 20           | 1585          | 71                         |
| 8                 | 18           | 1059          | 12                         | 8                 | 19           | 1347          | 63                         | 8                 | 20           | 1636          | 12                         |
| 9                 | 18           | 1109          | 53                         | 9                 | 19           | 1398          | 04                         | 9                 | 20           | 1686          | 53                         |
| 640               | 18           | 1159          | 95                         | 680               | 19           | 1448          | 45                         | 720               | 21           | 0008          | 94                         |

36 CHAP. VII. — Tables pour le Cubage des Bois équarris.

| POUCES<br>CUBES. | Bords<br>cubes. | Ponces<br>cubes. | Lignes<br>cubes. | Fractions<br>de la ligne<br>cubes. | Mètres<br>cubes. | Décimètres<br>cubes. | Centimètres<br>cubes. | Millimètres<br>cubes. |
|------------------|-----------------|------------------|------------------|------------------------------------|------------------|----------------------|-----------------------|-----------------------|
| 91000            | 52              | 7                | 11               | 4/12                               | 1                | 805                  | 110                   | 871                   |
| 2000             | 53              | 2                | 10               | 8/12                               | 1                | 824                  | 947                   | 254                   |
| 3000             | 53              | 9                | 10               | »                                  | 1                | 844                  | 783                   | 638                   |
| 4000             | 54              | 4                | 9                | 4/12                               | 1                | 864                  | 619                   | 021                   |
| 5000             | 54              | 11               | 8                | 8/12                               | 1                | 884                  | 456                   | 404                   |
| 6000             | 55              | 6                | 8                | »                                  | 1                | 904                  | 292                   | 787                   |
| 7000             | 56              | 1                | 7                | 4/12                               | 1                | 924                  | 129                   | 170                   |
| 8000             | 56              | 8                | 6                | 8/12                               | 1                | 943                  | 965                   | 554                   |
| 9000             | 57              | 3                | 6                | »                                  | 1                | 963                  | 801                   | 937                   |
| 10000            | 57              | 10               | 5                | 4/12                               | 1                | 983                  | 638                   | 320                   |
| 101000           | 58              | 5                | 4                | 8/12                               | 2                | 003                  | 474                   | 703                   |
| 2000             | 59              | 0                | 4                | »                                  | 2                | 023                  | 310                   | 086                   |
| 3000             | 59              | 7                | 3                | 4/12                               | 2                | 043                  | 147                   | 470                   |
| 4000             | 60              | 2                | 2                | 8/12                               | 2                | 062                  | 984                   | 853                   |
| 5000             | 60              | 9                | 2                | »                                  | 2                | 082                  | 820                   | 236                   |
| 6000             | 61              | 4                | 1                | 4/12                               | 2                | 102                  | 656                   | 619                   |
| 7000             | 61              | 11               | 0                | 8/12                               | 2                | 122                  | 492                   | 002                   |
| 8000             | 62              | 6                | 0                | »                                  | 2                | 142                  | 329                   | 386                   |
| 9000             | 63              | 0                | 11               | 4/12                               | 2                | 162                  | 165                   | 769                   |
| 110000           | 63              | 7                | 10               | 8/12                               | 2                | 182                  | 002                   | 152                   |
| 111000           | 64              | 2                | 10               | »                                  | 2                | 201                  | 838                   | 535                   |
| 2000             | 64              | 9                | 9                | 4/12                               | 2                | 221                  | 674                   | 918                   |
| 3000             | 65              | 4                | 8                | 8/12                               | 2                | 241                  | 511                   | 302                   |
| 4000             | 65              | 11               | 8                | »                                  | 2                | 261                  | 347                   | 685                   |
| 5000             | 66              | 6                | 7                | 4/12                               | 2                | 281                  | 183                   | 068                   |
| 6000             | 67              | 1                | 6                | 8/12                               | 2                | 301                  | 020                   | 451                   |
| 7000             | 67              | 8                | 6                | »                                  | 2                | 320                  | 856                   | 834                   |
| 8000             | 68              | 3                | 5                | 4/12                               | 2                | 340                  | 693                   | 218                   |
| 9000             | 68              | 10               | 4                | 8/12                               | 2                | 360                  | 529                   | 601                   |
| 120000           | 69              | 5                | 4                | »                                  | 2                | 380                  | 365                   | 984                   |
| 121000           | 70              | 0                | 3                | 4/12                               | 2                | 400                  | 202                   | 367                   |
| 2000             | 70              | 7                | 2                | 8/12                               | 2                | 420                  | 038                   | 750                   |
| 3000             | 71              | 2                | 2                | »                                  | 2                | 439                  | 875                   | 134                   |
| 4000             | 71              | 9                | 1                | 4/12                               | 2                | 459                  | 711                   | 517                   |
| 5000             | 72              | 4                | 0                | 8/12                               | 2                | 479                  | 547                   | 900                   |
| 6000             | 72              | 11               | 0                | »                                  | 2                | 499                  | 384                   | 283                   |
| 7000             | 73              | 6                | 11               | 4/12                               | 2                | 519                  | 220                   | 666                   |
| 8000             | 74              | 0                | 10               | 8/12                               | 2                | 539                  | 056                   | 050                   |
| 9000             | 74              | 7                | 10               | »                                  | 2                | 558                  | 893                   | 433                   |
| 130000           | 75              | 2                | 9                | 4/12                               | 2                | 578                  | 720                   | 816                   |
| 131000           | 75              | 9                | 8                | 8/12                               | 2                | 598                  | 566                   | 199                   |
| 2000             | 76              | 4                | 8                | »                                  | 2                | 618                  | 402                   | 582                   |
| 3000             | 76              | 11               | 7                | 4/12                               | 2                | 638                  | 238                   | 966                   |
| 4000             | 77              | 6                | 6                | 8/12                               | 2                | 658                  | 075                   | 349                   |
| 5000             | 78              | 1                | 6                | »                                  | 2                | 677                  | 911                   | 732                   |
| 6000             | 78              | 8                | 5                | 4/12                               | 2                | 697                  | 747                   | 115                   |
| 7000             | 79              | 3                | 4                | 8/12                               | 2                | 717                  | 584                   | 498                   |
| 8000             | 79              | 10               | 4                | »                                  | 2                | 737                  | 420                   | 882                   |
| 9000             | 80              | 5                | 3                | 4/12                               | 2                | 757                  | 257                   | 265                   |
| 140000           | 81              | 0                | 2                | 8/12                               | 2                | 777                  | 093                   | 648                   |

CHAP. VII.—Tables pour le Cubage des Bois équarris. 37

| POUCES<br>carrés. | Pieds<br>cubes. | Pouces<br>cubes. | Lignes<br>cubes. | Fractions<br>de la ligne<br>cubes. | Mètres<br>cubes. | Décimètres<br>cubes. | Centimètres<br>cubes. | Millimètres<br>cubes. |
|-------------------|-----------------|------------------|------------------|------------------------------------|------------------|----------------------|-----------------------|-----------------------|
| 141000            | 81              | 7                | 2                | »                                  | 2                | 796                  | 930                   | 031                   |
| 2000              | 82              | 2                | 1                | 4/12                               | 2                | 816                  | 766                   | 414                   |
| 3000              | 82              | 9                | 0                | 8/12                               | 2                | 836                  | 602                   | 798                   |
| 4000              | 83              | 4                | 0                | »                                  | 2                | 856                  | 439                   | 189                   |
| 5000              | 83              | 10               | 11               | 4/12                               | 2                | 876                  | 275                   | 564                   |
| 6000              | 84              | 5                | 10               | 8/12                               | 2                | 896                  | 111                   | 947                   |
| 7000              | 85              | 0                | 10               | »                                  | 2                | 915                  | 948                   | 330                   |
| 8000              | 85              | 7                | 9                | 4/12                               | 2                | 935                  | 784                   | 714                   |
| 9000              | 86              | 2                | 8                | 8/12                               | 2                | 955                  | 620                   | 097                   |
| 150000            | 86              | 9                | 8                | »                                  | 2                | 975                  | 457                   | 480                   |
| 151000            | 87              | 4                | 7                | 4/12                               | 2                | 995                  | 293                   | 863                   |
| 2000              | 87              | 11               | 6                | 8/12                               | 3                | 015                  | 130                   | 246                   |
| 3000              | 88              | 6                | 6                | »                                  | 3                | 030                  | 966                   | 623                   |
| 4000              | 89              | 1                | 8                | 4/12                               | 3                | 054                  | 802                   | 012                   |
| 5000              | 89              | 8                | 4                | 8/12                               | 3                | 074                  | 639                   | 396                   |
| 6000              | 90              | 3                | 4                | »                                  | 3                | 094                  | 475                   | 779                   |
| 7000              | 90              | 10               | 3                | 4/12                               | 3                | 114                  | 312                   | 162                   |
| 8000              | 91              | 5                | 2                | 8/12                               | 3                | 134                  | 148                   | 546                   |
| 9000              | 92              | 0                | 2                | »                                  | 3                | 153                  | 984                   | 929                   |
| 160000            | 92              | 7                | 1                | 4/12                               | 3                | 173                  | 821                   | 312                   |
| 161000            | 93              | 2                | 0                | 8/12                               | 3                | 193                  | 657                   | 695                   |
| 2000              | 93              | 9                | 0                | »                                  | 3                | 213                  | 493                   | 078                   |
| 3000              | 94              | 3                | 11               | 4/12                               | 3                | 233                  | 330                   | 462                   |
| 4000              | 94              | 10               | 10               | 8/12                               | 3                | 253                  | 166                   | 845                   |
| 5000              | 95              | 5                | 10               | »                                  | 3                | 273                  | 003                   | 228                   |
| 6000              | 96              | 0                | 9                | 4/12                               | 3                | 292                  | 839                   | 611                   |
| 7000              | 96              | 7                | 8                | 8/12                               | 3                | 312                  | 675                   | 994                   |
| 8000              | 97              | 2                | 8                | »                                  | 3                | 332                  | 512                   | 378                   |
| 9000              | 87              | 9                | 7                | 4/12                               | 3                | 352                  | 348                   | 761                   |
| 170000            | 98              | 4                | 6                | 8/12                               | 3                | 372                  | 184                   | 144                   |
| 171000            | 98              | 11               | 6                | »                                  | 3                | 392                  | 021                   | 527                   |
| 2000              | 99              | 6                | 5                | 4/12                               | 3                | 411                  | 857                   | 910                   |
| 3000              | 100             | 1                | 4                | 8/12                               | 3                | 431                  | 694                   | 293                   |
| 4000              | 100             | 8                | 4                | »                                  | 3                | 451                  | 530                   | 677                   |
| 5000              | 101             | 3                | 3                | 4/12                               | 3                | 471                  | 367                   | 060                   |
| 6000              | 101             | 10               | 2                | 8/12                               | 3                | 491                  | 203                   | 443                   |
| 7000              | 102             | 5                | 2                | »                                  | 3                | 511                  | 039                   | 826                   |
| 8000              | 103             | 0                | 1                | 4/12                               | 3                | 530                  | 876                   | 200                   |
| 9000              | 103             | 7                | 0                | 8/12                               | 3                | 550                  | 712                   | 593                   |
| 180000            | 104             | 2                | 0                | »                                  | 3                | 570                  | 548                   | 976                   |
| 181000            | 104             | 8                | 11               | 4/12                               | 3                | 590                  | 385                   | 359                   |
| 2000              | 105             | 3                | 10               | 8/12                               | 3                | 610                  | 221                   | 742                   |
| 3000              | 105             | 10               | 10               | »                                  | 3                | 630                  | 057                   | 126                   |
| 4000              | 106             | 5                | 9                | 4/12                               | 3                | 649                  | 894                   | 509                   |
| 5000              | 107             | 0                | 8                | 8/12                               | 3                | 669                  | 730                   | 892                   |
| 6000              | 107             | 7                | 8                | »                                  | 3                | 689                  | 567                   | 275                   |
| 7000              | 108             | 2                | 7                | 4/12                               | 3                | 709                  | 403                   | 658                   |
| 8000              | 108             | 9                | 6                | 8/12                               | 3                | 729                  | 240                   | 042                   |
| 9000              | 109             | 4                | 6                | »                                  | 3                | 749                  | 076                   | 425                   |
| 190000            | 109             | 11               | 5                | 4/12                               | 3                | 768                  | 912                   | 808                   |

38 CHAP. VII.—Tables pour le Cubage des Bois équarris.

| POUCES<br>cubes. | Pieds<br>cubes. | Pouces<br>cubes. | Lignes<br>cubes. | Fractions<br>de la Ligne<br>cube. | Mètres<br>cubes. | Décimètres<br>cubes. | Centimètres<br>cubes. | Millimètres<br>cubes. |
|------------------|-----------------|------------------|------------------|-----------------------------------|------------------|----------------------|-----------------------|-----------------------|
| 191000           | 110             | 6                | 4                | 8/12                              | 3                | 788                  | 749                   | 191                   |
| 2000             | 111             | 1                | 4                | »                                 | 3                | 808                  | 585                   | 574                   |
| 3000             | 111             | 8                | 3                | 4/12                              | 3                | 828                  | 421                   | 958                   |
| 4000             | 112             | 3                | 2                | 8/12                              | 3                | 848                  | 258                   | 341                   |
| 5000             | 112             | 10               | 2                | »                                 | 3                | 868                  | 094                   | 724                   |
| 6000             | 113             | 5                | 1                | 4/12                              | 3                | 887                  | 930                   | 107                   |
| 7000             | 114             | 0                | 0                | 8/12                              | 3                | 907                  | 767                   | 490                   |
| 8000             | 114             | 7                | 0                | »                                 | 3                | 927                  | 603                   | 874                   |
| 9000             | 115             | 1                | 11               | 4/12                              | 3                | 947                  | 440                   | 257                   |
| 200000           | 115             | 8                | 10               | 8/12                              | 3                | 967                  | 276                   | 640                   |
| 300000           | 173             | 7                | 4                | »                                 | 5                | 950                  | 914                   | 960                   |
| 400000           | 231             | 5                | 9                | 4/12                              | 7                | 934                  | 553                   | 280                   |
| 500000           | 289             | 4                | 2                | 8/12                              | 9                | 918                  | 191                   | 600                   |
| 600000           | 347             | 2                | 8                | »                                 | 11               | 901                  | 829                   | 920                   |
| 700000           | 405             | 1                | 1                | 4/12                              | 13               | 885                  | 468                   | 240                   |
| 800000           | 462             | 11               | 6                | 8/12                              | 15               | 869                  | 107                   | 560                   |
| 900000           | 520             | 10               | »                | »                                 | 17               | 852                  | 744                   | 880                   |
| 1000000          | 578             | 8                | 5                | 4/12                              | 19               | 836                  | 383                   | 200                   |
| 2000000          | 1157            | 4                | 10               | 8/12                              | 39               | 672                  | 766                   | 400                   |
| 3000000          | 1736            | 1                | 4                | »                                 | 59               | 509                  | 149                   | 600                   |
| 4000000          | 2314            | 9                | 9                | 4/12                              | 79               | 345                  | 532                   | 800                   |
| 5000000          | 2893            | 6                | 2                | 8/12                              | 99               | 181                  | 916                   | 000                   |
| 6000000          | 3472            | 2                | 8                | »                                 | 119              | 018                  | 299                   | 200                   |
| 7000000          | 4050            | 11               | 1                | 4/12                              | 138              | 854                  | 682                   | 400                   |
| 8000000          | 4629            | 7                | 6                | 8/12                              | 158              | 691                  | 066                   | 600                   |
| 9000000          | 5208            | 4                | »                | »                                 | 178              | 527                  | 448                   | 800                   |

REMARQUE.

L'on obtient toujours les résultats les plus précis au moyen de l'évaluation de la solidité de la pièce en pouces cubes.

Je suppose une pièce ayant 56 pieds de longueur ; ces 56 pieds multipliés par 12 pouces donnent 672 pouces, lesquels multipliés par la largeur 18, donnent pour produit 12096 ; le dernier produit multiplié par l'épaisseur 14 donnera, pour la solidité de la pièce, 169344 pouces cubes. En prenant : 1.° sur la table qui exprime 169000, on aura pour résultat de ces 169000 pouces cubes, 97 pieds cubes, 9 pouces, 7 lignes 4/12; et en mètres cubes et fractions du mètre cube, 3 mètres cubes, 352 décimètres cubes, 348 centimètres cubes et 615 millimètres cubes.

Ensuite l'on cherchera dans la table le nombre qui correspond à 344 pouces et l'on trouvera qu'ils produisent 2 pouces cubes, 4 lignes cubes 8/12, qui égalent 6 décimètres cubes, 833 centimètres cubes, 715 millimètres cubes.

OPÉRATION.

| L'on prend        | Pieds<br>cubes. | Pouces<br>cubes. | Lignes<br>cubes. | Fractions  | Mètres<br>cubes. | Décimèt.<br>cubes. | Centim.<br>cubes. | Millim.<br>cubes. |
|-------------------|-----------------|------------------|------------------|------------|------------------|--------------------|-------------------|-------------------|
| 1.° Pour 169000 = | 97              | 9                | 7                | 4/12 =     | 3                | 352                | 348               | 615               |
| 2.° idem 344 =    | »               | »                | 4                | 8/12 =     | »                | 6                  | 823               | 715               |
| <u>169344 =</u>   | <u>98</u>       | <u>»</u>         | <u>»</u>         | <u>»</u> = | <u>3</u>         | <u>359</u>         | <u>172</u>        | <u>330</u>        |

# TABLEAU

39

Donnant les rapports des nombres simples en carrés et cubes,  
depuis 1 jusqu'à 100.

| NOMBRES. | CARRÉS. | CUBES. | NOMBRES. | CARRÉS. | CUBES.  |
|----------|---------|--------|----------|---------|---------|
| 1        | 1       | 1      | 51       | 2601    | 132651  |
| 2        | 4       | 8      | 52       | 2704    | 140608  |
| 3        | 9       | 27     | 53       | 2809    | 148877  |
| 4        | 16      | 64     | 54       | 2916    | 157464  |
| 5        | 25      | 125    | 55       | 3025    | 166375  |
| 6        | 36      | 216    | 56       | 3136    | 175616  |
| 7        | 49      | 343    | 57       | 3249    | 185193  |
| 8        | 64      | 512    | 58       | 3364    | 195112  |
| 9        | 81      | 729    | 59       | 3481    | 205379  |
| 10       | 100     | 1000   | 60       | 3600    | 216000  |
| 11       | 121     | 1331   | 61       | 3721    | 226981  |
| 12       | 144     | 1728   | 62       | 3844    | 238328  |
| 13       | 169     | 2197   | 63       | 3969    | 250047  |
| 14       | 196     | 2744   | 64       | 4096    | 262144  |
| 15       | 225     | 3375   | 65       | 4225    | 274625  |
| 16       | 256     | 4096   | 66       | 4356    | 287496  |
| 17       | 289     | 4913   | 67       | 4489    | 300763  |
| 18       | 324     | 5832   | 68       | 4624    | 314432  |
| 19       | 361     | 6859   | 69       | 4761    | 328509  |
| 20       | 400     | 8000   | 70       | 4900    | 343000  |
| 21       | 441     | 9261   | 71       | 5041    | 357911  |
| 22       | 484     | 10648  | 72       | 5184    | 373248  |
| 23       | 529     | 12167  | 73       | 5329    | 389017  |
| 24       | 576     | 13824  | 74       | 5476    | 405224  |
| 25       | 625     | 15625  | 75       | 5625    | 421875  |
| 26       | 676     | 17576  | 76       | 5776    | 438976  |
| 27       | 729     | 19683  | 77       | 5929    | 456533  |
| 28       | 784     | 21952  | 78       | 6084    | 474552  |
| 29       | 841     | 24389  | 79       | 6241    | 493039  |
| 30       | 900     | 27000  | 80       | 6400    | 512000  |
| 31       | 961     | 29791  | 81       | 6561    | 531441  |
| 32       | 1024    | 32768  | 82       | 6724    | 551368  |
| 33       | 1089    | 35937  | 83       | 6889    | 571787  |
| 34       | 1156    | 39304  | 84       | 7056    | 592704  |
| 35       | 1225    | 42875  | 85       | 7225    | 614125  |
| 36       | 1296    | 46656  | 86       | 7396    | 636056  |
| 37       | 1369    | 50653  | 87       | 7569    | 658503  |
| 38       | 1444    | 54872  | 88       | 7744    | 681472  |
| 39       | 1521    | 59319  | 89       | 7921    | 704969  |
| 40       | 1600    | 64000  | 90       | 8100    | 729000  |
| 41       | 1681    | 68921  | 91       | 8281    | 753571  |
| 42       | 1764    | 74088  | 92       | 8464    | 778688  |
| 43       | 1849    | 79507  | 93       | 8649    | 804357  |
| 44       | 1936    | 85184  | 94       | 8836    | 830584  |
| 45       | 2025    | 91125  | 95       | 9025    | 857375  |
| 46       | 2116    | 97336  | 96       | 9216    | 884736  |
| 47       | 2209    | 103823 | 97       | 9409    | 912673  |
| 48       | 2304    | 110592 | 98       | 9604    | 941192  |
| 49       | 2401    | 117649 | 99       | 9801    | 970299  |
| 50       | 2500    | 125000 | 100      | 10000   | 1000000 |

Représentant la réduction des décimètres cubes en pieds, pouces et centièmes du pouce cube, sur la base de 50 pouces cubes 412438 pour un décimètre cube en pouces cubes; la base est pour 1, décimètre cube 50412438.

| Décimètres cubes. | VALEUR       |               |                            | Décimètres cubes. | VALEUR       |               |                           | Décimètres cubes. | VALEUR       |               |                           |
|-------------------|--------------|---------------|----------------------------|-------------------|--------------|---------------|---------------------------|-------------------|--------------|---------------|---------------------------|
|                   | Pieds cubes. | Pouces cubes. | Centièmes de pouces cubes. |                   | Pieds cubes. | Pouces cubes. | Centièmes de Pouce cubes. |                   | Pieds cubes. | Pouces cubes. | Centièmes de Pouce cubes. |
| 1                 | »            | 50            | 41                         | 41                | 1            | 338           | 91                        | 81                | 2            | 627           | 41                        |
| 2                 | »            | 100           | 82                         | 2                 | 1            | 389           | 32                        | 2                 | 2            | 677           | 82                        |
| 3                 | »            | 151           | 24                         | 3                 | 1            | 439           | 73                        | 3                 | 2            | 728           | 23                        |
| 4                 | »            | 201           | 65                         | 4                 | 1            | 490           | 15                        | 4                 | 2            | 778           | 64                        |
| 5                 | »            | 252           | 06                         | 5                 | 1            | 540           | 56                        | 5                 | 2            | 829           | 06                        |
| 6                 | »            | 302           | 47                         | 6                 | 1            | 590           | 97                        | 6                 | 2            | 879           | 47                        |
| 7                 | »            | 352           | 89                         | 7                 | 1            | 641           | 38                        | 7                 | 2            | 929           | 88                        |
| 8                 | »            | 403           | 30                         | 8                 | 1            | 691           | 80                        | 8                 | 2            | 980           | 29                        |
| 9                 | »            | 453           | 71                         | 9                 | 1            | 742           | 21                        | 9                 | 2            | 1030          | 71                        |
| 10                | »            | 504           | 12                         | 50                | 1            | 792           | 62                        | 90                | 2            | 1081          | 12                        |
| 11                | »            | 554           | 54                         | 51                | 1            | 843           | 03                        | 91                | 2            | 1131          | 53                        |
| 2                 | »            | 604           | 95                         | 2                 | 1            | 893           | 45                        | 2                 | 2            | 1181          | 94                        |
| 3                 | »            | 655           | 36                         | 3                 | 1            | 943           | 86                        | 3                 | 2            | 1232          | 35                        |
| 4                 | »            | 705           | 77                         | 4                 | 1            | 994           | 27                        | 4                 | 2            | 1282          | 77                        |
| 5                 | »            | 756           | 19                         | 5                 | 1            | 1044          | 68                        | 5                 | 2            | 1333          | 18                        |
| 6                 | »            | 806           | 60                         | 6                 | 1            | 1095          | 10                        | 6                 | 2            | 1383          | 59                        |
| 7                 | »            | 857           | 01                         | 7                 | 1            | 1145          | 51                        | 7                 | 2            | 1434          | 00                        |
| 8                 | »            | 907           | 42                         | 8                 | 1            | 1195          | 92                        | 8                 | 2            | 1484          | 42                        |
| 9                 | »            | 957           | 84                         | 9                 | 1            | 1246          | 33                        | 9                 | 2            | 1534          | 83                        |
| 20                | »            | 1008          | 25                         | 60                | 1            | 1296          | 75                        | 100               | 2            | 1585          | 24                        |
| 21                | »            | 1058          | 66                         | 61                | 1            | 1347          | 16                        | 101               | 2            | 1635          | 65                        |
| 2                 | »            | 1109          | 07                         | 2                 | 1            | 1397          | 57                        | 2                 | 2            | 1686          | 07                        |
| 3                 | »            | 1159          | 49                         | 3                 | 1            | 1447          | 98                        | 3                 | 3            | 1737          | 48                        |
| 4                 | »            | 1209          | 90                         | 4                 | 1            | 1498          | 39                        | 4                 | 3            | 1788          | 89                        |
| 5                 | »            | 1260          | 31                         | 5                 | 1            | 1548          | 81                        | 5                 | 3            | 1839          | 30                        |
| 6                 | »            | 1310          | 72                         | 6                 | 1            | 1599          | 22                        | 6                 | 3            | 1890          | 72                        |
| 7                 | »            | 1361          | 14                         | 7                 | 1            | 1649          | 63                        | 7                 | 3            | 1941          | 13                        |
| 8                 | »            | 1411          | 55                         | 8                 | 1            | 1700          | 04                        | 8                 | 3            | 1992          | 54                        |
| 9                 | »            | 1461          | 96                         | 9                 | 2            | 22            | 46                        | 9                 | 3            | 2043          | 95                        |
| 30                | »            | 1512          | 37                         | 70                | 2            | 72            | 87                        | 110               | 3            | 2094          | 37                        |
| 31                | »            | 1562          | 78                         | 71                | 2            | 123           | 28                        | 111               | 3            | 2145          | 78                        |
| 2                 | »            | 1613          | 20                         | 2                 | 2            | 173           | 69                        | 2                 | 3            | 2196          | 19                        |
| 3                 | »            | 1663          | 61                         | 3                 | 2            | 224           | 11                        | 3                 | 3            | 2247          | 60                        |
| 4                 | »            | 1714          | 02                         | 4                 | 2            | 274           | 52                        | 4                 | 3            | 2298          | 02                        |
| 5                 | 1            | 36            | 43                         | 5                 | 2            | 324           | 93                        | 5                 | 3            | 2349          | 43                        |
| 6                 | 1            | 86            | 85                         | 6                 | 2            | 375           | 34                        | 6                 | 3            | 2400          | 84                        |
| 7                 | 1            | 137           | 26                         | 7                 | 2            | 425           | 76                        | 7                 | 3            | 2451          | 25                        |
| 8                 | 1            | 188           | 67                         | 8                 | 2            | 476           | 17                        | 8                 | 3            | 2502          | 67                        |
| 9                 | 1            | 238           | 08                         | 9                 | 2            | 526           | 58                        | 9                 | 3            | 2553          | 08                        |
| 40                | 1            | 288           | 50                         | 80                | 2            | 576           | 99                        | 120               | 3            | 2604          | 49                        |

TABLE

Représentant la réduction des décimètres cubes en pieds, pouces et centièmes du pouce cube, sur la base de 50 pouces cubes 412438 pour un décimètre cube en pouces cubes; la base est pour 1, décimètre cube 50412438.

| Décimètres cubes. | VALEUR EN    |               |                            | Décimètres cubes. | VALEUR EN    |               |                            | Décimètres cubes. | VALEUR EN    |               |                            |
|-------------------|--------------|---------------|----------------------------|-------------------|--------------|---------------|----------------------------|-------------------|--------------|---------------|----------------------------|
|                   | Pieds cubes. | Pouces cubes. | Centièmes de Pouces cubes. |                   | Pieds cubes. | Pouces cubes. | Centièmes de Pouces cubes. |                   | Pieds cubes. | Pouces cubes. | Centièmes de Pouces cubes. |
| 121               | 3            | 905           | 90                         | 161               | 4            | 1204          | 40                         | 201               | 5            | 1492          | 90                         |
| 2                 | 3            | 966           | 31                         | 2                 | 4            | 1254          | 81                         | 2                 | 5            | 1543          | 31                         |
| 3                 | 3            | 1016          | 73                         | 3                 | 4            | 1305          | 22                         | 3                 | 5            | 1593          | 72                         |
| 4                 | 3            | 1067          | 14                         | 4                 | 4            | 1355          | 64                         | 4                 | 5            | 1644          | 13                         |
| 5                 | 3            | 1117          | 55                         | 5                 | 4            | 1406          | 05                         | 5                 | 5            | 1194          | 52                         |
| 6                 | 3            | 1167          | 96                         | 6                 | 4            | 1456          | 46                         | 6                 | 6            | 16            | 96                         |
| 7                 | 3            | 1218          | 38                         | 7                 | 4            | 1506          | 87                         | 7                 | 6            | 67            | 37                         |
| 8                 | 3            | 1268          | 79                         | 8                 | 4            | 1557          | 29                         | 8                 | 6            | 117           | 78                         |
| 9                 | 3            | 1319          | 20                         | 9                 | 4            | 1607          | 70                         | 9                 | 6            | 168           | 19                         |
| 130               | 3            | 1369          | 61                         | 170               | 4            | 1658          | 11                         | 210               | 6            | 218           | 61                         |
| 131               | 3            | 1420          | 03                         | 171               | 4            | 1708          | 52                         | 211               | 6            | 269           | 02                         |
| 2                 | 3            | 1470          | 44                         | 2                 | 5            | 30            | 94                         | 2                 | 6            | 319           | 43                         |
| 3                 | 3            | 1520          | 85                         | 3                 | 5            | 31            | 35                         | 3                 | 6            | 369           | 84                         |
| 4                 | 3            | 1571          | 26                         | 4                 | 5            | 131           | 76                         | 4                 | 6            | 420           | 26                         |
| 5                 | 3            | 1621          | 68                         | 5                 | 5            | 182           | 17                         | 5                 | 6            | 470           | 67                         |
| 6                 | 3            | 1672          | 09                         | 6                 | 5            | 232           | 59                         | 6                 | 6            | 521           | 08                         |
| 7                 | 3            | 1722          | 50                         | 7                 | 5            | 283           | »                          | 7                 | 6            | 571           | 49                         |
| 8                 | 4            | 44            | 91                         | 8                 | 5            | 333           | 41                         | 8                 | 6            | 621           | 91                         |
| 9                 | 4            | 95            | 33                         | 9                 | 5            | 383           | 82                         | 9                 | 6            | 672           | 32                         |
| 140               | 4            | 145           | 74                         | 180               | 5            | 434           | 23                         | 220               | 6            | 722           | 73                         |
| 141               | 4            | 196           | 15                         | 181               | 5            | 484           | 85                         | 221               | 6            | 773           | 14                         |
| 2                 | 4            | 246           | 56                         | 2                 | 5            | 535           | 06                         | 2                 | 6            | 823           | 56                         |
| 3                 | 4            | 296           | 98                         | 3                 | 5            | 585           | 47                         | 3                 | 6            | 873           | 97                         |
| 4                 | 4            | 347           | 39                         | 4                 | 5            | 635           | 88                         | 4                 | 6            | 924           | 38                         |
| 5                 | 4            | 397           | 80                         | 5                 | 5            | 686           | 30                         | 5                 | 6            | 974           | 79                         |
| 6                 | 4            | 448           | 21                         | 6                 | 5            | 736           | 71                         | 6                 | 6            | 1025          | 20                         |
| 7                 | 4            | 498           | 63                         | 7                 | 5            | 787           | 12                         | 7                 | 6            | 1075          | 61                         |
| 8                 | 4            | 549           | 04                         | 8                 | 5            | 837           | 53                         | 8                 | 6            | 1126          | 03                         |
| 9                 | 4            | 599           | 45                         | 9                 | 5            | 887           | 95                         | 9                 | 6            | 1176          | 44                         |
| 150               | 4            | 649           | 86                         | 190               | 5            | 938           | 36                         | 230               | 6            | 1226          | 86                         |
| 151               | 4            | 700           | 27                         | 191               | 5            | 988           | 77                         | 231               | 6            | 1277          | 27                         |
| 2                 | 4            | 750           | 69                         | 2                 | 5            | 1039          | 18                         | 2                 | 6            | 1327          | 68                         |
| 3                 | 4            | 801           | 10                         | 3                 | 5            | 1089          | 60                         | 3                 | 6            | 1378          | 09                         |
| 4                 | 4            | 851           | 51                         | 4                 | 5            | 1140          | 01                         | 4                 | 6            | 1428          | 51                         |
| 5                 | 4            | 901           | 92                         | 5                 | 5            | 1190          | 42                         | 5                 | 5            | 1478          | 92                         |
| 6                 | 4            | 952           | 34                         | 6                 | 5            | 1240          | 83                         | 6                 | 6            | 1529          | 33                         |
| 7                 | 4            | 1002          | 75                         | 7                 | 5            | 1291          | 25                         | 7                 | 6            | 1579          | 74                         |
| 8                 | 4            | 1053          | 16                         | 8                 | 5            | 1341          | 66                         | 8                 | 6            | 1630          | 16                         |
| 9                 | 4            | 1103          | 57                         | 9                 | 5            | 1392          | 07                         | 9                 | 6            | 1680          | 57                         |
| 160               | 4            | 1153          | 99                         | 200               | 5            | 1442          | 48                         | 240               | 7            | 0022          | 98                         |



Représentant la réduction des décimètres cubes en pieds, pouces et centièmes du pouce cube, sur la base de 50 pouces cubes 412438 pour un décimètre cube en pouces cubes; la base est pour 1, décimètre cube 50412438.

| Décimètres cubes. | VALEUR       |               |                            | Décimètres cubes. | VALEUR       |               |                            | Décimètres cubes. | VALEUR       |               |                            |
|-------------------|--------------|---------------|----------------------------|-------------------|--------------|---------------|----------------------------|-------------------|--------------|---------------|----------------------------|
|                   | Pieds cubes. | Pouces cubes. | Centièmes de Pouces cubes. |                   | Pieds cubes. | Pouces cubes. | Centièmes de Pouces cubes. |                   | Pieds cubes. | Pouces cubes. | Centièmes de Pouces cubes. |
| 241               | 7            | 53            | 39                         | 281               | 8            | 341           | 89                         | 321               | 9            | 630           | 39                         |
| 2                 | 7            | 103           | 80                         | 2                 | 8            | 392           | 30                         | 2                 | 9            | 681           | 80                         |
| 3                 | 7            | 154           | 22                         | 3                 | 8            | 442           | 71                         | 3                 | 9            | 731           | 21                         |
| 4                 | 7            | 204           | 62                         | 4                 | 8            | 493           | 12                         | 4                 | 9            | 781           | 62                         |
| 5                 | 7            | 255           | 04                         | 5                 | 8            | 543           | 54                         | 5                 | 9            | 832           | 04                         |
| 6                 | 7            | 305           | 45                         | 6                 | 8            | 593           | 95                         | 6                 | 9            | 882           | 45                         |
| 7                 | 7            | 355           | 87                         | 7                 | 8            | 644           | 36                         | 7                 | 9            | 932           | 86                         |
| 8                 | 7            | 406           | 28                         | 8                 | 8            | 694           | 78                         | 8                 | 9            | 983           | 27                         |
| 9                 | 7            | 456           | 69                         | 9                 | 8            | 745           | 19                         | 9                 | 9            | 1033          | 68                         |
| 250               | 7            | 507           | 10                         | 290               | 8            | 795           | 60                         | 330               | 9            | 1084          | 10                         |
| 251               | 7            | 557           | 51                         | 291               | 8            | 846           | 01                         | 331               | 9            | 1134          | 51                         |
| 2                 | 7            | 607           | 93                         | 2                 | 8            | 896           | 43                         | 2                 | 9            | 1184          | 92                         |
| 3                 | 7            | 658           | 34                         | 3                 | 8            | 946           | 84                         | 3                 | 9            | 1235          | 33                         |
| 4                 | 7            | 708           | 75                         | 4                 | 8            | 997           | 25                         | 4                 | 9            | 1285          | 75                         |
| 5                 | 7            | 759           | 17                         | 5                 | 8            | 1047          | 66                         | 5                 | 9            | 1336          | 16                         |
| 6                 | 7            | 809           | 58                         | 6                 | 8            | 1098          | 08                         | 6                 | 9            | 1386          | 57                         |
| 7                 | 7            | 859           | 99                         | 7                 | 8            | 1148          | 49                         | 7                 | 9            | 1436          | 98                         |
| 8                 | 7            | 910           | 40                         | 8                 | 8            | 1198          | 90                         | 8                 | 9            | 1487          | 40                         |
| 9                 | 7            | 960           | 82                         | 9                 | 8            | 1249          | 31                         | 9                 | 9            | 1537          | 81                         |
| 260               | 7            | 1011          | 23                         | 300               | 8            | 1299          | 72                         | 340               | 9            | 1588          | 22                         |
| 261               | 7            | 1061          | 64                         | 301               | 8            | 1350          | 14                         | 341               | 9            | 1638          | 63                         |
| 2                 | 7            | 1112          | 05                         | 2                 | 8            | 1400          | 55                         | 2                 | 9            | 1689          | 05                         |
| 3                 | 7            | 1162          | 47                         | 3                 | 8            | 1450          | 96                         | 3                 | 10           | 11            | 46                         |
| 4                 | 7            | 1212          | 88                         | 4                 | 8            | 1501          | 37                         | 4                 | 10           | 61            | 87                         |
| 5                 | 7            | 1263          | 29                         | 5                 | 8            | 1551          | 79                         | 5                 | 10           | 112           | 28                         |
| 6                 | 7            | 1313          | 70                         | 6                 | 8            | 1602          | 20                         | 6                 | 10           | 162           | 70                         |
| 7                 | 7            | 1364          | 12                         | 7                 | 8            | 1652          | 61                         | 7                 | 10           | 213           | 11                         |
| 8                 | 7            | 1414          | 53                         | 8                 | 8            | 1703          | 02                         | 8                 | 10           | 263           | 52                         |
| 9                 | 7            | 1464          | 94                         | 9                 | 9            | 25            | 44                         | 9                 | 10           | 313           | 93                         |
| 270               | 7            | 1515          | 35                         | 310               | 9            | 75            | 85                         | 350               | 10           | 364           | 35                         |
| 271               | 7            | 1565          | 76                         | 311               | 9            | 126           | 26                         | 351               | 10           | 414           | 76                         |
| 2                 | 7            | 1616          | 18                         | 2                 | 9            | 176           | 67                         | 2                 | 10           | 465           | 17                         |
| 3                 | 7            | 1666          | 59                         | 3                 | 9            | 227           | 09                         | 3                 | 10           | 515           | 58                         |
| 4                 | 7            | 1717          | 00                         | 4                 | 9            | 277           | 50                         | 4                 | 10           | 566           | 00                         |
| 5                 | 8            | 39            | 41                         | 5                 | 9            | 327           | 91                         | 5                 | 10           | 616           | 41                         |
| 6                 | 8            | 89            | 83                         | 6                 | 9            | 378           | 32                         | 6                 | 10           | 666           | 82                         |
| 7                 | 8            | 140           | 24                         | 7                 | 9            | 428           | 74                         | 7                 | 10           | 717           | 23                         |
| 8                 | 8            | 190           | 65                         | 8                 | 9            | 479           | 15                         | 8                 | 10           | 767           | 64                         |
| 9                 | 8            | 241           | 06                         | 9                 | 9            | 529           | 56                         | 9                 | 10           | 818           | 06                         |
| 280               | 8            | 291           | 48                         | 320               | 9            | 579           | 97                         | 360               | 10           | 868           | 47                         |

TABLE

Représentant la réduction des décimètres cubes en pieds, pouces et centièmes du pouce cube, sur la base de 50 pouces cubes 412438 pour un décimètre cube en pouces cubes; la base est pour 1, décimètre cube 50412438.

| Décimètres cubes. | VALEUR       |               |                            | Décimètres cubes. | VALEUR       |               |                            | Décimètres cubes. | VALEUR       |               |                            |
|-------------------|--------------|---------------|----------------------------|-------------------|--------------|---------------|----------------------------|-------------------|--------------|---------------|----------------------------|
|                   | Pieds cubes. | Pouces cubes. | Centièmes de Pouces cubes. |                   | Pieds cubes. | Pouces cubes. | Centièmes de Pouces cubes. |                   | Pieds cubes. | Pouces cubes. | Centièmes de Pouces cubes. |
| 361               | 10           | 918           | 88                         | 401               | 11           | 1207          | 38                         | 441               | 12           | 1495          | 88                         |
| 2                 | 10           | 969           | 29                         | 2                 | 11           | 1257          | 79                         | 2                 | 12           | 1546          | 29                         |
| 3                 | 10           | 1019          | 71                         | 3                 | 11           | 1308          | 20                         | 3                 | 12           | 1596          | 70                         |
| 4                 | 10           | 1070          | 12                         | 4                 | 11           | 1358          | 62                         | 4                 | 12           | 1647          | 11                         |
| 5                 | 10           | 1120          | 53                         | 5                 | 11           | 1409          | 03                         | 5                 | 12           | 1697          | 53                         |
| 6                 | 10           | 1170          | 94                         | 6                 | 11           | 1459          | 44                         | 6                 | 13           | 17            | 94                         |
| 7                 | 10           | 1221          | 36                         | 7                 | 11           | 1509          | 85                         | 7                 | 13           | 70            | 35                         |
| 8                 | 10           | 1271          | 77                         | 8                 | 11           | 1560          | 27                         | 8                 | 13           | 120           | 76                         |
| 9                 | 10           | 1322          | 18                         | 9                 | 11           | 1610          | 68                         | 9                 | 13           | 171           | 07                         |
| 370               | 10           | 4372          | 59                         | 410               | 11           | 1661          | 09                         | 450               | 13           | 221           | 69                         |
| 371               | 10           | 1423          | 01                         | 411               | 11           | 1711          | 50                         | 451               | 13           | 272           | 00                         |
| 2                 | 10           | 1473          | 42                         | 2                 | 12           | 33            | 92                         | 2                 | 13           | 322           | 41                         |
| 3                 | 10           | 1523          | 83                         | 3                 | 12           | 84            | 33                         | 3                 | 13           | 372           | 82                         |
| 4                 | 10           | 1574          | 24                         | 4                 | 12           | 134           | 74                         | 4                 | 13           | 423           | 24                         |
| 5                 | 10           | 1624          | 66                         | 5                 | 12           | 185           | 15                         | 5                 | 13           | 473           | 65                         |
| 6                 | 10           | 1675          | 07                         | 6                 | 12           | 235           | 57                         | 6                 | 13           | 524           | 06                         |
| 7                 | 10           | 1725          | 48                         | 7                 | 12           | 285           | 98                         | 7                 | 13           | 574           | 47                         |
| 8                 | 11           | 47            | 89                         | 8                 | 12           | 336           | 39                         | 8                 | 13           | 624           | 89                         |
| 9                 | 11           | 98            | 31                         | 9                 | 12           | 386           | 80                         | 9                 | 13           | 675           | 30                         |
| 380               | 11           | 148           | 72                         | 420               | 12           | 437           | 21                         | 460               | 13           | 725           | 71                         |
| 381               | 11           | 199           | 13                         | 421               | 12           | 487           | 63                         | 461               | 13           | 776           | 12                         |
| 2                 | 11           | 249           | 54                         | 2                 | 12           | 538           | 04                         | 2                 | 13           | 826           | 54                         |
| 3                 | 11           | 299           | 96                         | 3                 | 12           | 588           | 45                         | 3                 | 13           | 876           | 95                         |
| 4                 | 11           | 350           | 37                         | 4                 | 12           | 638           | 87                         | 4                 | 13           | 927           | 36                         |
| 5                 | 11           | 400           | 78                         | 5                 | 12           | 689           | 28                         | 5                 | 13           | 977           | 77                         |
| 6                 | 11           | 451           | 19                         | 6                 | 12           | 739           | 69                         | 1                 | 13           | 1028          | 19                         |
| 7                 | 11           | 501           | 60                         | 7                 | 12           | 790           | 10                         | 7                 | 13           | 1078          | 60                         |
| 8                 | 11           | 552           | 02                         | 8                 | 12           | 840           | 51                         | 8                 | 13           | 1129          | 01                         |
| 9                 | 11           | 602           | 43                         | 9                 | 12           | 890           | 93                         | 9                 | 13           | 1179          | 42                         |
| 390               | 11           | 652           | 84                         | 430               | 12           | 941           | 34                         | 470               | 13           | 1229          | 84                         |
| 391               | 11           | 703           | 25                         | 431               | 12           | 991           | 75                         | 471               | 13           | 1280          | 25                         |
| 2                 | 11           | 753           | 67                         | 2                 | 12           | 1042          | 16                         | 2                 | 13           | 1330          | 64                         |
| 3                 | 11           | 804           | 08                         | 3                 | 12           | 1092          | 58                         | 3                 | 13           | 1381          | 07                         |
| 4                 | 11           | 854           | 49                         | 4                 | 12           | 1142          | 99                         | 4                 | 13           | 1431          | 49                         |
| 5                 | 11           | 904           | 90                         | 5                 | 12           | 1193          | 41                         | 5                 | 13           | 1481          | 90                         |
| 6                 | 11           | 955           | 32                         | 6                 | 12           | 1243          | 81                         | 6                 | 13           | 1532          | 31                         |
| 7                 | 11           | 1005          | 73                         | 7                 | 12           | 1294          | 23                         | 7                 | 13           | 1582          | 72                         |
| 8                 | 11           | 1056          | 14                         | 8                 | 12           | 1344          | 64                         | 8                 | 13           | 1633          | 13                         |
| 9                 | 11           | 1106          | 55                         | 9                 | 12           | 1395          | 06                         | 9                 | 13           | 1683          | 55                         |
| 392               | 11           | 1156          | 97                         | 440               | 12           | 1445          | 46                         | 480               | 14           | 0005          | 96                         |

Représentant la réduction des décimètres cubes en pieds, pouces et centièmes du pouce cube, sur la base de 50 pouces cubes 412438 pour un décimètre cube en pouces cubes; la base est pour 1, décimètre cube 50412438.

| Décimètres cubes. | VALEUR       |               |                            | Décimètres cubes. | VALEUR       |               |                            | Décimètres cubes. | VALEUR       |               |                            |
|-------------------|--------------|---------------|----------------------------|-------------------|--------------|---------------|----------------------------|-------------------|--------------|---------------|----------------------------|
|                   | Pieds cubes. | Pouces cubes. | Centièmes de Pouces cubes. |                   | Pieds cubes. | Pouces cubes. | Centièmes de Pouces cubes. |                   | Pieds cubes. | Pouces cubes. | Centièmes de Pouces cubes. |
| 481               | 14           | 56            | 37                         | 521               | 15           | 344           | 87                         | 562               | 16           | 633           | 37                         |
| 2                 | 14           | 106           | 78                         | 2                 | 15           | 395           | 28                         | 2                 | 16           | 683           | 78                         |
| 3                 | 14           | 157           | 20                         | 3                 | 15           | 448           | 69                         | 3                 | 16           | 734           | 19                         |
| 4                 | 14           | 207           | 61                         | 4                 | 15           | 496           | 11                         | 4                 | 16           | 784           | 61                         |
| 5                 | 14           | 258           | 02                         | 5                 | 15           | 546           | 52                         | 5                 | 16           | 835           | 02                         |
| 6                 | 14           | 308           | 54                         | 6                 | 15           | 596           | 93                         | 6                 | 16           | 885           | 43                         |
| 7                 | 14           | 358           | 85                         | 7                 | 15           | 647           | 34                         | 7                 | 16           | 935           | 84                         |
| 8                 | 14           | 409           | 26                         | 8                 | 15           | 697           | 76                         | 8                 | 16           | 986           | 25                         |
| 9                 | 14           | 959           | 67                         | 9                 | 15           | 748           | 17                         | 9                 | 16           | 1036          | 66                         |
| 490               | 14           | 510           | 08                         | 530               | 15           | 749           | 58                         | 570               | 16           | 1087          | 08                         |
| 491               | 14           | 560           | 50                         | 531               | 15           | 848           | 99                         | 571               | 16           | 1137          | 49                         |
| 2                 | 14           | 610           | 91                         | 2                 | 15           | 899           | 41                         | 2                 | 16           | 1187          | 90                         |
| 3                 | 14           | 661           | 32                         | 3                 | 15           | 949           | 82                         | 3                 | 16           | 1238          | 31                         |
| 4                 | 14           | 711           | 73                         | 4                 | 15           | 1000          | 23                         | 4                 | 16           | 1288          | 73                         |
| 5                 | 14           | 762           | 15                         | 5                 | 15           | 1050          | 64                         | 5                 | 16           | 1339          | 14                         |
| 6                 | 14           | 812           | 56                         | 6                 | 15           | 1111          | 05                         | 6                 | 16           | 1389          | 55                         |
| 7                 | 14           | 862           | 97                         | 7                 | 15           | 1151          | 47                         | 7                 | 16           | 1439          | 96                         |
| 8                 | 14           | 913           | 38                         | 8                 | 15           | 1201          | 88                         | 8                 | 16           | 1480          | 38                         |
| 9                 | 14           | 963           | 80                         | 9                 | 15           | 1252          | 29                         | 9                 | 16           | 1530          | 79                         |
| 500               | 14           | 1014          | 21                         | 540               | 15           | 1302          | 70                         | 580               | 16           | 1591          | 20                         |
| 501               | 14           | 1064          | 62                         | 541               | 15           | 1353          | 12                         | 581               | 16           | 1641          | 61                         |
| 2                 | 14           | 1115          | 03                         | 2                 | 15           | 1403          | 53                         | 2                 | 16           | 1692          | 02                         |
| 3                 | 14           | 1165          | 45                         | 3                 | 15           | 1453          | 94                         | 3                 | 17           | 14            | 44                         |
| 4                 | 14           | 1215          | 86                         | 4                 | 15           | 1504          | 35                         | 4                 | 17           | 64            | 85                         |
| 5                 | 14           | 1266          | 27                         | 5                 | 15           | 1554          | 77                         | 5                 | 17           | 115           | 26                         |
| 6                 | 14           | 1316          | 68                         | 6                 | 15           | 1605          | 18                         | 6                 | 17           | 165           | 68                         |
| 7                 | 14           | 1367          | 09                         | 7                 | 15           | 1655          | 59                         | 7                 | 17           | 216           | 09                         |
| 8                 | 14           | 1417          | 51                         | 8                 | 15           | 1706          | 00                         | 8                 | 17           | 266           | 50                         |
| 9                 | 14           | 1467          | 92                         | 9                 | 16           | 28            | 42                         | 9                 | 17           | 316           | 91                         |
| 510               | 14           | 1518          | 33                         | 550               | 16           | 78            | 83                         | 590               | 17           | 367           | 32                         |
| 511               | 14           | 1568          | 74                         | 551               | 16           | 129           | 24                         | 591               | 17           | 417           | 74                         |
| 2                 | 14           | 1619          | 16                         | 2                 | 16           | 179           | 35                         | 2                 | 17           | 468           | 15                         |
| 3                 | 14           | 1669          | 57                         | 3                 | 16           | 230           | 07                         | 3                 | 17           | 518           | 56                         |
| 4                 | 14           | 1719          | 98                         | 4                 | 16           | 280           | 48                         | 4                 | 17           | 568           | 98                         |
| 5                 | 15           | 42            | 39                         | 5                 | 16           | 330           | 89                         | 5                 | 17           | 619           | 39                         |
| 6                 | 15           | 92            | 81                         | 6                 | 16           | 381           | 30                         | 6                 | 17           | 669           | 80                         |
| 7                 | 15           | 143           | 22                         | 7                 | 16           | 431           | 72                         | 7                 | 17           | 720           | 21                         |
| 8                 | 15           | 193           | 63                         | 8                 | 16           | 482           | 13                         | 8                 | 17           | 770           | 62                         |
| 9                 | 15           | 244           | 04                         | 9                 | 16           | 532           | 54                         | 9                 | 17           | 821           | 04                         |
| 520               | 15           | 294           | 46                         | 560               | 16           | 582           | 95                         | 600               | 17           | 871           | 45                         |

TABLE

45

Représentant la réduction des décimètres cubes en pieds, pouces et centièmes du pouce cube, sur la base de 50 pouces cubes 412438 pour un décimètre cube en pouces cubes; la base est pour 1, décimètre cube 50412438.

| Décimètres cubes. | VALEUR       |               |                            | Décimètres cubes. | VALEUR       |               |                            | Décimètres cubes. | VALEUR       |               |                            |
|-------------------|--------------|---------------|----------------------------|-------------------|--------------|---------------|----------------------------|-------------------|--------------|---------------|----------------------------|
|                   | Pieds cubes. | Pouces cubes. | Centièmes de Pouces cubes. |                   | Pieds cubes. | Pouces cubes. | Centièmes de Pouces cubes. |                   | Pieds cubes. | Pouces cubes. | Centièmes de Pouces cubes. |
| 601               | 17           | 921           | 86                         | 641               | 18           | 1210          | 36                         | 681               | 19           | 1498          | 86                         |
| 2                 | 17           | 672           | 27                         | 2                 | 18           | 1260          | 77                         | 2                 | 19           | 1549          | 27                         |
| 3                 | 17           | 1022          | 69                         | 3                 | 18           | 1311          | 18                         | 3                 | 19           | 1599          | 69                         |
| 4                 | 17           | 1073          | 10                         | 4                 | 18           | 1361          | 60                         | 4                 | 19           | 1650          | 10                         |
| 5                 | 17           | 1123          | 51                         | 5                 | 18           | 1412          | 01                         | 5                 | 19           | 1700          | 51                         |
| 6                 | 17           | 1173          | 92                         | 6                 | 18           | 1462          | 42                         | 6                 | 20           | 22            | 92                         |
| 7                 | 17           | 1224          | 34                         | 7                 | 18           | 1512          | 83                         | 7                 | 20           | 72            | 34                         |
| 8                 | 17           | 1274          | 75                         | 8                 | 18           | 1563          | 25                         | 8                 | 20           | 123           | 75                         |
| 9                 | 17           | 1325          | 16                         | 9                 | 18           | 1613          | 66                         | 9                 | 20           | 174           | 16                         |
| 610               | 17           | 1375          | 57                         | 650               | 18           | 1664          | 07                         | 690               | 20           | 224           | 57                         |
| 611               | 17           | 1425          | 99                         | 651               | 18           | 1714          | 48                         | 691               | 20           | 274           | 99                         |
| 2                 | 17           | 1476          | 40                         | 2                 | 19           | 36            | 90                         | 2                 | 20           | 325           | 40                         |
| 3                 | 17           | 1526          | 81                         | 3                 | 19           | 87            | 31                         | 3                 | 20           | 375           | 81                         |
| 4                 | 17           | 1577          | 22                         | 4                 | 19           | 137           | 72                         | 4                 | 20           | 426           | 22                         |
| 5                 | 17           | 1627          | 64                         | 5                 | 19           | 188           | 13                         | 5                 | 20           | 476           | 64                         |
| 6                 | 17           | 1678          | 05                         | 6                 | 19           | 238           | 54                         | 6                 | 20           | 527           | 05                         |
| 7                 | 18           | 0000          | 46                         | 7                 | 19           | 288           | 96                         | 7                 | 20           | 577           | 46                         |
| 8                 | 18           | 50            | 87                         | 8                 | 19           | 339           | 37                         | 8                 | 20           | 627           | 87                         |
| 9                 | 18           | 101           | 29                         | 9                 | 19           | 389           | 78                         | 9                 | 20           | 678           | 28                         |
| 620               | 18           | 151           | 70                         | 660               | 19           | 440           | 19                         | 700               | 20           | 728           | 70                         |
| 621               | 18           | 202           | 11                         | 661               | 19           | 490           | 61                         | 701               | 20           | 779           | 11                         |
| 2                 | 18           | 252           | 52                         | 2                 | 19           | 541           | 02                         | 2                 | 20           | 829           | 52                         |
| 3                 | 18           | 302           | 93                         | 3                 | 19           | 591           | 43                         | 3                 | 20           | 879           | 93                         |
| 4                 | 18           | 353           | 34                         | 4                 | 19           | 641           | 84                         | 4                 | 20           | 930           | 35                         |
| 5                 | 18           | 403           | 76                         | 5                 | 19           | 692           | 26                         | 5                 | 20           | 980           | 76                         |
| 6                 | 18           | 454           | 17                         | 6                 | 19           | 742           | 67                         | 6                 | 20           | 1031          | 17                         |
| 7                 | 18           | 504           | 58                         | 7                 | 19           | 793           | 08                         | 7                 | 20           | 1081          | 58                         |
| 8                 | 18           | 555           | 00                         | 8                 | 19           | 843           | 49                         | 8                 | 20           | 1132          | 00                         |
| 9                 | 18           | 605           | 41                         | 9                 | 19           | 893           | 91                         | 9                 | 20           | 1182          | 41                         |
| 630               | 18           | 655           | 82                         | 670               | 19           | 944           | 32                         | 710               | 20           | 1232          | 82                         |
| 631               | 18           | 706           | 20                         | 671               | 19           | 994           | 73                         | 711               | 20           | 1283          | 20                         |
| 2                 | 18           | 756           | 65                         | 2                 | 19           | 1045          | 14                         | 2                 | 20           | 1333          | 65                         |
| 3                 | 18           | 807           | 06                         | 3                 | 19           | 1095          | 56                         | 3                 | 20           | 1384          | 06                         |
| 4                 | 18           | 857           | 47                         | 4                 | 19           | 1145          | 97                         | 4                 | 20           | 1434          | 47                         |
| 5                 | 18           | 907           | 88                         | 5                 | 19           | 1196          | 39                         | 5                 | 20           | 1484          | 88                         |
| 6                 | 18           | 958           | 30                         | 6                 | 19           | 1246          | 80                         | 6                 | 20           | 1535          | 30                         |
| 7                 | 18           | 1008          | 71                         | 7                 | 19           | 1297          | 21                         | 7                 | 20           | 1585          | 71                         |
| 8                 | 18           | 1059          | 12                         | 8                 | 19           | 1347          | 63                         | 8                 | 20           | 1636          | 12                         |
| 9                 | 18           | 1109          | 53                         | 9                 | 19           | 1398          | 04                         | 9                 | 20           | 1686          | 53                         |
| 640               | 18           | 1159          | 95                         | 680               | 19           | 1448          | 45                         | 720               | 21           | 0008          | 94                         |

Représentant la réduction des décimètres cubes en pieds, pouces et centièmes du pouce cube, sur la base de 50 pouces cubes 412438 pour un décimètre cube en pouces cubes; la base est pour 1, décimètre cube 50412438.

| Décimètres cubes. | VALEUR       |               |                            | Décimètres cubes. | VALEUR       |               |                            | Décimètres cubes. | VALEUR       |               |                            |
|-------------------|--------------|---------------|----------------------------|-------------------|--------------|---------------|----------------------------|-------------------|--------------|---------------|----------------------------|
|                   | Pieds cubes. | Pouces cubes. | Centièmes de Pouces cubes. |                   | Pieds cubes. | Pouces cubes. | Centièmes de Pouces cubes. |                   | Pieds cubes. | Pouces cubes. | Centièmes de Pouces cubes. |
| 721               | 21           | 59            | 36                         | 761               | 22           | 347           | 85                         | 801               | 23           | 636           | 35                         |
| 2                 | 21           | 109           | 77                         | 2                 | 22           | 398           | 27                         | 2                 | 23           | 686           | 76                         |
| 3                 | 21           | 160           | 18                         | 3                 | 22           | 448           | 68                         | 3                 | 23           | 737           | 18                         |
| 4                 | 21           | 210           | 59                         | 4                 | 22           | 499           | 09                         | 4                 | 23           | 787           | 59                         |
| 5                 | 21           | 261           | 01                         | 5                 | 22           | 549           | 50                         | 5                 | 23           | 838           | 00                         |
| 6                 | 21           | 311           | 42                         | 6                 | 22           | 599           | 92                         | 6                 | 23           | 888           | 41                         |
| 7                 | 21           | 361           | 83                         | 7                 | 22           | 650           | 33                         | 7                 | 23           | 938           | 83                         |
| 8                 | 21           | 412           | 24                         | 8                 | 22           | 700           | 74                         | 8                 | 23           | 989           | 24                         |
| 9                 | 21           | 462           | 66                         | 9                 | 22           | 751           | 15                         | 9                 | 23           | 1039          | 65                         |
| 730               | 21           | 513           | 07                         | 770               | 22           | 801           | 57                         | 810               | 23           | 1090          | 06                         |
| 731               | 21           | 563           | 48                         | 771               | 22           | 851           | 99                         | 811               | 23           | 1140          | 47                         |
| 2                 | 21           | 613           | 89                         | 2                 | 22           | 902           | 40                         | 2                 | 23           | 1190          | 89                         |
| 3                 | 21           | 664           | 31                         | 3                 | 22           | 952           | 80                         | 3                 | 23           | 1241          | 30                         |
| 4                 | 21           | 714           | 72                         | 4                 | 22           | 1003          | 21                         | 4                 | 23           | 1291          | 71                         |
| 5                 | 21           | 765           | 13                         | 5                 | 22           | 1053          | 63                         | 5                 | 23           | 1342          | 12                         |
| 6                 | 21           | 815           | 54                         | 6                 | 22           | 1104          | 04                         | 6                 | 23           | 1392          | 54                         |
| 7                 | 21           | 865           | 96                         | 7                 | 22           | 1154          | 45                         | 7                 | 23           | 1442          | 95                         |
| 8                 | 21           | 916           | 37                         | 8                 | 22           | 1204          | 87                         | 8                 | 23           | 1493          | 36                         |
| 9                 | 21           | 966           | 78                         | 9                 | 22           | 1255          | 28                         | 9                 | 23           | 1543          | 77                         |
| 740               | 21           | 1017          | 19                         | 780               | 22           | 1305          | 69                         | 820               | 23           | 1594          | 19                         |
| 741               | 21           | 1067          | 61                         | 781               | 22           | 1356          | 10                         | 821               | 23           | 1644          | 60                         |
| 2                 | 21           | 1118          | 02                         | 2                 | 22           | 1406          | 51                         | 2                 | 23           | 1695          | 01                         |
| 3                 | 21           | 1168          | 43                         | 3                 | 22           | 1456          | 93                         | 3                 | 24           | 17            | 42                         |
| 4                 | 21           | 1218          | 84                         | 4                 | 22           | 1507          | 34                         | 4                 | 24           | 67            | 84                         |
| 5                 | 21           | 1269          | 26                         | 5                 | 22           | 1557          | 75                         | 5                 | 24           | 118           | 25                         |
| 6                 | 21           | 1319          | 67                         | 6                 | 22           | 1608          | 16                         | 6                 | 24           | 168           | 66                         |
| 7                 | 21           | 1370          | 08                         | 7                 | 22           | 1658          | 58                         | 7                 | 24           | 219           | 07                         |
| 8                 | 21           | 1420          | 49                         | 8                 | 22           | 1708          | 99                         | 8                 | 24           | 269           | 49                         |
| 9                 | 21           | 1470          | 90                         | 9                 | 23           | 31            | 40                         | 9                 | 24           | 319           | 90                         |
| 750               | 21           | 1521          | 32                         | 790               | 23           | 81            | 81                         | 830               | 24           | 370           | 31                         |
| 751               | 21           | 1571          | 73                         | 791               | 23           | 132           | 23                         | 831               | 24           | 420           | 72                         |
| 2                 | 21           | 1622          | 14                         | 2                 | 23           | 182           | 64                         | 2                 | 24           | 471           | 14                         |
| 3                 | 21           | 1672          | 55                         | 3                 | 23           | 233           | 05                         | 3                 | 24           | 521           | 55                         |
| 4                 | 21           | 1722          | 97                         | 4                 | 23           | 283           | 46                         | 4                 | 24           | 571           | 96                         |
| 5                 | 22           | 45            | 38                         | 5                 | 23           | 333           | 87                         | 5                 | 24           | 622           | 37                         |
| 6                 | 22           | 95            | 79                         | 6                 | 23           | 384           | 28                         | 6                 | 24           | 672           | 79                         |
| 7                 | 22           | 146           | 20                         | 7                 | 23           | 434           | 70                         | 7                 | 24           | 723           | 20                         |
| 8                 | 22           | 196           | 62                         | 8                 | 23           | 485           | 11                         | 8                 | 24           | 773           | 61                         |
| 9                 | 22           | 247           | 03                         | 9                 | 23           | 535           | 53                         | 9                 | 24           | 824           | 02                         |
| 760               | 22           | 297           | 47                         | 800               | 23           | 585           | 94                         | 840               | 24           | 874           | 43                         |

TABLE

47

Représentant la réduction des décimètres cubes en pieds, pouces et centièmes du pouce cube, sur la base de 50 pouces cubes 412438 pour un décimètre cube en pouces cubes; la base est pour 1, décimètre cube 50412438.

| Décimètres cubes. | VALEUR EN    |               |                            | Décimètres cubes. | VALEUR EN    |               |                            | Décimètres cubes. | VALEUR EN    |               |                            |
|-------------------|--------------|---------------|----------------------------|-------------------|--------------|---------------|----------------------------|-------------------|--------------|---------------|----------------------------|
|                   | Pieds cubes. | Pouces cubes. | Centièmes de Pouces cubes. |                   | Pieds cubes. | Pouces cubes. | Centièmes de Pouces cubes. |                   | Pieds cubes. | Pouces cubes. | Centièmes de Pouces cubes. |
| 841               | 24           | 924           | 85                         | 881               | 25           | 1213          | 34                         | 921               | 26           | 1501          | 84                         |
| 2                 | 24           | 975           | 26                         | 2                 | 25           | 1263          | 76                         | 2                 | 26           | 1552          | 25                         |
| 3                 | 24           | 1025          | 67                         | 3                 | 25           | 1314          | 17                         | 3                 | 26           | 1602          | 67                         |
| 4                 | 24           | 1076          | 08                         | 4                 | 25           | 1364          | 58                         | 4                 | 26           | 1653          | 08                         |
| 5                 | 24           | 1126          | 50                         | 5                 | 25           | 1414          | 99                         | 5                 | 26           | 1703          | 49                         |
| 6                 | 24           | 1176          | 91                         | 6                 | 25           | 1465          | 41                         | 6                 | 27           | 25            | 90                         |
| 7                 | 24           | 1227          | 32                         | 7                 | 25           | 1515          | 82                         | 7                 | 27           | 76            | 31                         |
| 8                 | 24           | 1277          | 73                         | 8                 | 25           | 1566          | 23                         | 8                 | 27           | 126           | 73                         |
| 9                 | 24           | 1328          | 15                         | 9                 | 25           | 1616          | 64                         | 9                 | 27           | 177           | 14                         |
| 850               | 24           | 1378          | 56                         | 890               | 25           | 1667          | 06                         | 930               | 27           | 227           | 55                         |
| 851               | 24           | 1428          | 97                         | 891               | 25           | 1717          | 47                         | 931               | 27           | 277           | 96                         |
| 2                 | 24           | 1479          | 38                         | 2                 | 26           | 39            | 88                         | 2                 | 27           | 328           | 38                         |
| 3                 | 24           | 1529          | 80                         | 3                 | 26           | 90            | 29                         | 3                 | 27           | 378           | 79                         |
| 4                 | 24           | 1580          | 21                         | 4                 | 26           | 140           | 70                         | 4                 | 27           | 429           | 20                         |
| 5                 | 24           | 1630          | 62                         | 5                 | 26           | 191           | 12                         | 5                 | 27           | 479           | 61                         |
| 6                 | 24           | 1681          | 03                         | 6                 | 26           | 241           | 53                         | 6                 | 27           | 530           | 03                         |
| 7                 | 25           | 3             | 45                         | 7                 | 26           | 291           | 94                         | 7                 | 27           | 580           | 44                         |
| 8                 | 25           | 53            | 86                         | 8                 | 26           | 342           | 35                         | 8                 | 27           | 630           | 85                         |
| 9                 | 25           | 104           | 27                         | 9                 | 26           | 392           | 77                         | 9                 | 27           | 681           | 26                         |
| 860               | 25           | 154           | 68                         | 900               | 26           | 443           | 18                         | 940               | 27           | 731           | 68                         |
| 861               | 25           | 205           | 10                         | 901               | 26           | 493           | 59                         | 941               | 27           | 782           | 09                         |
| 2                 | 25           | 255           | 51                         | 2                 | 26           | 544           | 00                         | 2                 | 27           | 832           | 50                         |
| 3                 | 25           | 305           | 92                         | 3                 | 26           | 594           | 42                         | 3                 | 27           | 882           | 91                         |
| 4                 | 25           | 356           | 33                         | 4                 | 26           | 644           | 83                         | 4                 | 27           | 933           | 33                         |
| 5                 | 25           | 406           | 75                         | 5                 | 26           | 695           | 24                         | 5                 | 27           | 983           | 74                         |
| 6                 | 25           | 457           | 16                         | 6                 | 26           | 745           | 65                         | 6                 | 27           | 1034          | 15                         |
| 7                 | 25           | 507           | 57                         | 7                 | 26           | 796           | 07                         | 7                 | 27           | 1084          | 56                         |
| 8                 | 25           | 557           | 98                         | 8                 | 26           | 846           | 48                         | 8                 | 27           | 1134          | 98                         |
| 9                 | 25           | 608           | 39                         | 9                 | 26           | 896           | 89                         | 9                 | 27           | 1185          | 39                         |
| 870               | 25           | 658           | 80                         | 910               | 26           | 947           | 30                         | 950               | 27           | 1235          | 80                         |
| 871               | 25           | 709           | 22                         | 911               | 26           | 997           | 72                         | 951               | 27           | 1286          | 21                         |
| 2                 | 25           | 759           | 63                         | 2                 | 26           | 1048          | 13                         | 2                 | 27           | 1336          | 63                         |
| 3                 | 25           | 810           | 04                         | 3                 | 26           | 1098          | 54                         | 3                 | 27           | 1387          | 04                         |
| 4                 | 25           | 860           | 46                         | 4                 | 26           | 1148          | 95                         | 4                 | 27           | 1437          | 45                         |
| 5                 | 25           | 910           | 87                         | 5                 | 26           | 1199          | 37                         | 5                 | 27           | 1487          | 86                         |
| 6                 | 25           | 961           | 28                         | 6                 | 26           | 1249          | 78                         | 6                 | 27           | 1538          | 28                         |
| 7                 | 25           | 1011          | 69                         | 7                 | 26           | 1300          | 19                         | 7                 | 27           | 1588          | 69                         |
| 8                 | 25           | 1062          | 11                         | 8                 | 26           | 1350          | 60                         | 8                 | 27           | 1639          | 10                         |
| 9                 | 25           | 1112          | 52                         | 9                 | 26           | 1401          | 02                         | 9                 | 27           | 1689          | 51                         |
| 880               | 25           | 1162          | 93                         | 920               | 26           | 1450          | 43                         | 960               | 28           | 11            | 92                         |

Représentant la réduction des décimètres cubes en pieds, pouces et centièmes du pouce cube, sur la base de 50 pouces cubes 412,438 pour un décimètre cube en pouces cubes; la base est pour 1, décimètre cube 50,412,438.

| Décimètres cubes. | VALEUR       |               |                            | Décimètres cubes. | VALEUR       |               |                            | Décimètres cubes. | VALEUR       |               |                            |
|-------------------|--------------|---------------|----------------------------|-------------------|--------------|---------------|----------------------------|-------------------|--------------|---------------|----------------------------|
|                   | Pieds cubes. | Pouces cubes. | Centièmes de Pouces cubes. |                   | Pieds cubes. | Pouces cubes. | Centièmes de Pouces cubes. |                   | Pieds cubes. | Pouces cubes. | Centièmes de Pouces cubes. |
| 961               | 28           | 62            | 34                         | 1                 | 29           | 300           | 42                         | 41                | 1196         | 221           | 06                         |
| 2                 | 28           | 112           | 75                         | 2                 | 58           | 600           | 83                         | 2                 | 1225         | 521           | 47                         |
| 3                 | 28           | 163           | 16                         | 3                 | 87           | 901           | 25                         | 3                 | 1254         | 821           | 89                         |
| 4                 | 28           | 213           | 57                         | 4                 | 116          | 1201          | 66                         | 4                 | 1283         | 1122          | 30                         |
| 5                 | 28           | 263           | 99                         | 5                 | 145          | 1502          | 08                         | 5                 | 1312         | 1422          | 72                         |
| 6                 | 28           | 314           | 40                         | 6                 | 175          | 74            | 50                         | 6                 | 1341         | 1723          | 14                         |
| 7                 | 28           | 364           | 81                         | 7                 | 204          | 374           | 91                         | 7                 | 1371         | 295           | 55                         |
| 8                 | 28           | 415           | 22                         | 8                 | 233          | 675           | 33                         | 8                 | 1400         | 595           | 97                         |
| 9                 | 28           | 465           | 64                         | 9                 | 262          | 975           | 74                         | 9                 | 1429         | 896           | 38                         |
| 970               | 28           | 516           | 05                         | 10                | 291          | 1276          | 16                         | 50                | 1458         | 1196          | 80                         |
| 971               | 28           | 566           | 46                         | 11                | 320          | 1576          | 58                         | 51                | 1487         | 1497          | 22                         |
| 2                 | 28           | 616           | 87                         | 2                 | 350          | 148           | 99                         | 2                 | 1517         | 69            | 63                         |
| 3                 | 28           | 667           | 29                         | 3                 | 379          | 449           | 41                         | 3                 | 1546         | 370           | 05                         |
| 4                 | 28           | 717           | 70                         | 4                 | 408          | 749           | 82                         | 4                 | 1575         | 670           | 46                         |
| 5                 | 28           | 768           | 11                         | 5                 | 437          | 1050          | 24                         | 5                 | 1604         | 970           | 88                         |
| 6                 | 28           | 818           | 52                         | 6                 | 466          | 1350          | 66                         | 6                 | 1633         | 1271          | 30                         |
| 7                 | 28           | 868           | 94                         | 7                 | 495          | 1651          | 07                         | 7                 | 1662         | 1571          | 71                         |
| 8                 | 28           | 919           | 35                         | 8                 | 525          | 223           | 49                         | 8                 | 1692         | 144           | 13                         |
| 9                 | 28           | 969           | 76                         | 9                 | 554          | 523           | 90                         | 9                 | 1721         | 444           | 54                         |
| 980               | 28           | 1020          | 17                         | 20                | 583          | 824           | 32                         | 60                | 1750         | 744           | 96                         |
| 981               | 28           | 1070          | 59                         | 21                | 612          | 1224          | 74                         | 61                | 1779         | 1045          | 37                         |
| 2                 | 28           | 1121          | 00                         | 2                 | 641          | 1425          | 15                         | 2                 | 1808         | 1345          | 79                         |
| 3                 | 28           | 1171          | 41                         | 3                 | 670          | 1725          | 57                         | 3                 | 1837         | 1646          | 21                         |
| 4                 | 28           | 1221          | 82                         | 4                 | 700          | 297           | 98                         | 4                 | 1867         | 218           | 62                         |
| 5                 | 28           | 1272          | 24                         | 5                 | 729          | 598           | 40                         | 5                 | 1896         | 519           | 04                         |
| 6                 | 28           | 1322          | 65                         | 6                 | 758          | 898           | 87                         | 6                 | 1925         | 819           | 46                         |
| 7                 | 28           | 1373          | 06                         | 7                 | 787          | 1199          | 23                         | 7                 | 1954         | 1119          | 87                         |
| 8                 | 28           | 1423          | 47                         | 8                 | 816          | 1499          | 66                         | 8                 | 1983         | 1420          | 29                         |
| 9                 | 28           | 1473          | 88                         | 9                 | 846          | 72            | 06                         | 9                 | 2012         | 1720          | 70                         |
| 990               | 28           | 1524          | 30                         | 30                | 875          | 372           | 48                         | 70                | 2042         | 293           | 12                         |
| 991               | 28           | 1574          | 71                         | 31                | 904          | 672           | 90                         | 71                | 2071         | 593           | 54                         |
| 2                 | 28           | 1625          | 12                         | 2                 | 933          | 973           | 31                         | 2                 | 2100         | 893           | 95                         |
| 3                 | 28           | 1675          | 53                         | 3                 | 962          | 1273          | 73                         | 3                 | 2129         | 1194          | 37                         |
| 4                 | 28           | 1725          | 95                         | 4                 | 991          | 1574          | 14                         | 4                 | 2158         | 1494          | 78                         |
| 5                 | 29           | 48            | 36                         | 5                 | 1021         | 146           | 56                         | 5                 | 2188         | 67            | 20                         |
| 6                 | 29           | 98            | 77                         | 6                 | 1050         | 446           | 98                         | 6                 | 2217         | 367           | 62                         |
| 7                 | 29           | 149           | 18                         | 7                 | 1079         | 747           | 39                         | 7                 | 2246         | 668           | 03                         |
| 8                 | 29           | 199           | 60                         | 8                 | 1108         | 1047          | 81                         | 8                 | 2275         | 968           | 45                         |
| 9                 | 29           | 250           | 01                         | 9                 | 1137         | 1348          | 22                         | 9                 | 2304         | 1268          | 86                         |
| 1000              | 29           | 300           | 42                         | 40                | 1166         | 1648          | 64                         | 80                | 2333         | 1569          | 28                         |

---

---

# CHAPITRE HUITIÈME.

---

## MESURES POUR LE JAUGEAGE

ET LE CUBAGE DES BOIS RONDS.

---

### INSTRUCTION PRELIMINAIRE.

---

**A**PRÈS avoir démontré dans les chapitres précédents toute l'utilité des tables de réductions, et les avantages qu'elles présentent par le Régulateur, de plus longues démonstrations et de nouvelles instructions seraient superflues, si la matière qui forme le sujet de cet important chapitre n'exigeait plus particulièrement quelques nouveaux détails qui achèveront de convaincre les meilleurs calculateurs des avantages incontestables que présente cette nouvelle méthode. Nous présenterons à ce sujet quelques Exemples dont le développement dans l'application par les règles ordinaires, ensuite par les tables, servira à vérifier notre assertion.

#### *Opération pour jauger une futaille ou un tonneau.*

Pour avoir la jauge d'un tonneau ou d'une futaille, il faut trouver le diamètre moyen de la pièce qui doit être multiplié par sa longueur intérieure, afin d'avoir la contenance en litres, qui est l'unité spécifique. Il faut à cet effet prendre premièrement le diamètre des fonds deux fois à angles droits; ensuite on prendra la moitié de ce produit, qui sera le terme moyen; on fera la même opération sur l'autre fond, de



manière à être certain si ces fonds sont égaux, et si toutefois ( ce qui arrive très-rarement ) ils ne l'étaient pas, on prendra le terme moyen du produit des deux fonds.

C'est sur le diamètre du bouge qu'il faut apporter le plus d'attention en enfonçant la mesure ou la verge qu'on fait entrer par la bonde, afin qu'elle soit bien perpendiculaire au centre du tonneau. Une autre manière qui pourrait avoir lieu avec succès, ce serait d'avoir un grand compas courbe qui mesurerait en dehors le diamètre du bouge duquel on déduirait l'épaisseur des douves pour avoir le diamètre intérieur.

*Soit* une futaille ou un tonneau ayant pour le diamètre moyen des fonds 76 centimètres, et pour le diamètre du bouge 97 centimètres. Pour réduire cette pièce à un cylindre parfait, il faut soustraire du diamètre du bouge le diamètre des fonds, et ensuite prendre le tiers de leur différence, que l'on soustraira du plus grand diamètre qui est toujours celui du bouge ( qui est ici 97 ); alors il restera, pour le diamètre moyen de ce cylindre, 90 centièmes. Après cette opération, il faudrait, pour avoir la contenance de la pièce, multiplier ce diamètre moyen par 22, ensuite en diviser le produit par 7 (1), prendre la moitié du quotient, et le multiplier par la moitié du diamètre moyen 90, qui deviendrait alors 45.

Cette multiplication donne la surface ou l'aire de ce cylindre qui, étant multipliée par la longueur intérieure 1 mètre 36 centimètres, donnera, pour la contenance de cette pièce, 865 décimètres cubes, et 543 centimètres cubes qu'on supprimera si l'on se contente d'avoir des décimètres cubes; mais comme le nombre 543 est plus que la moitié d'un décimètre cube, on portera 1 en plus aux décimètres cubes, et l'on aura 866 décimètres cubes.

Le décimètre cube étant égal au litre, on aura donc, pour la contenance de cette pièce, 866 litres.

Cette manière de jaugeer par les principes ci-dessus est très-longue, au lieu que par les tables insérées dans ce chapitre, il n'y a qu'une seule addition à faire qui est celle de la longueur intérieure de la pièce, vu que tous les calculs pour les superficies ou les aires des cercles sont faits, et qu'il n'y a plus qu'à multiplier la base par la longueur intérieure.

#### *Premier exemple.*

Supposons une pièce ayant pour son diamètre moyen 74 centimètres, et pour sa longueur intérieure 1 mètre 42 centimètres ou 142 centimè-

---

(1) Selon la proportion d'Archimède pour la circonférence du cercle : 17 : 22.

tres. On cherchera la table qui porte en tête 74 centimètres; on placera le Régulateur à côté des nombres indiqués dans la table comparative et on aura successivement les résultats dans les compartiments du Régulateur.

La grande ouverture du Régulateur donne la contenance en litres ou en décimètres cubes, ce qui est la même chose, puisque le décimètre cube contient exactement le litre. La petite ouverture à sa droite exprime des centilitres, et l'autre donne des centièmes de centilitres ou des dix millièmes de litres. Ainsi, dans cet exemple la longueur intérieure de la pièce ou celle d'une pièce de bois rond étant de 142 centimètres, on opérera de la manière suivante.

Le premier chiffre de gauche 1, suivi de deux zéros, exprimera une valeur de 100 centimètres; le second chiffre suivant 4, suivi d'un zéro, exprimera 40 centimètres, et le chiffre 2 exprimera seulement 2 centimètres.

*Opération.*

On prend la table 74.

|                                              | Litres. | Cent. | Fract. |
|----------------------------------------------|---------|-------|--------|
| 1°. Pour 100 centimètres en litres . . . . . | 430     | 25    | 71     |
| 2°. Pour 40 . . . . .                        | 172     | 10    | 29     |
| 3°. Pour 2 . . . . .                         | 8       | 60    | 51     |
| Long. intér. 142 . . . . .                   | 610     | 96    | 51     |

*Deuxième exemple.*

Revenons à la pièce dont le diamètre moyen est de 90 centimètres, et la longueur intérieure de 136 centimètres. Je cherche la table n.° 90, où je prends, pour la longueur intérieure, 136, de la même manière qu'il a été enseigné dans l'exemple précédent.

*Opération.*

On prend la table 90.

|                                              | Litres. | Cent. | Fract. |
|----------------------------------------------|---------|-------|--------|
| 1°. Pour 100 centimètres en litres . . . . . | 636     | 42    | 86     |
| 2°. Pour 30 . . . . .                        | 190     | 92    | 86     |
| 3°. Pour 6 . . . . .                         | 38      | 18    | 57     |
| Long. intér. 136 . . . . .                   | 865     | 54    | 29     |

## MESURES POUR LE JAUGEAGE.

PAR L'ANCIENNE MÉTHODE.

*Opération du diamètre moyen par lui-même.*

|                                         |               |                   |
|-----------------------------------------|---------------|-------------------|
| Diamètre moyen. . . . .                 | 74            |                   |
|                                         | <u>74</u>     |                   |
|                                         | 296           |                   |
|                                         | <u>518</u>    |                   |
| Produit. . . . .                        | 5476          |                   |
| Ce produit multiplié par                | 11            |                   |
|                                         | <u>5476</u>   |                   |
|                                         | 5476          |                   |
|                                         | <u>60236</u>  |                   |
| Multiplié par la longueur intérieure. . | 142           |                   |
|                                         | <u>120472</u> |                   |
|                                         | 240944        |                   |
|                                         | <u>60236</u>  |                   |
|                                         | 8553512       | }                 |
|                                         | <u>84</u>     |                   |
|                                         | 15            | Divisé par 14.    |
|                                         | <u>14</u>     |                   |
|                                         | 135           | 610. lit. 96,51,4 |
|                                         | <u>126</u>    |                   |
|                                         | 91            |                   |
|                                         | <u>84</u>     |                   |
|                                         | 72            |                   |
|                                         | <u>70</u>     |                   |
|                                         | 20            |                   |
|                                         | <u>14</u>     |                   |
|                                         | 60            |                   |
|                                         | <u>56</u>     |                   |
|                                         | 40            |                   |

Le quotient donne, pour la contenance de ce tonneau ou de cette futaille, la quantité de 610 litres, 96 centilitres, 51 pour fractions.

Voyez l'opération du premier exemple qui est la même, et qu'on obtient par une seule addition.

*Opération par la proportion d'Archimède.*

Comme 7 est à 22 ou :: 7 : 22, toutes les opérations à faire sont : 74<sup>x</sup> multiplié par 22 = 1628, divisé par 7 = 232,57143, divisé par 2 = 116,28571, multiplié par la moitié du diamètre moyen 74, qui est 37 = 43025714. Voilà la quantité d'opérations qu'il faut faire avant d'obtenir les résultats présentés dans ces tables. (*Voyez* la table n.° 74). Vous trouverez pour la première ligne 1; suivi de 4 zéros, et le rapport de 430257143, qui est la vraie base de la superficie d'un cercle qui aurait 74 centimètres pour le diamètre moyen. Pour avoir la contenance de cette pièce qui a 142 centimètres pour la longueur intérieure, il faut multiplier 430257143 par 142 centimètres; le produit de cette multiplication donne le rapport en litres, qui est de 610 litres, 96 centilitres, 51 centièmes de centilitres. Cette complication de règles était très-pénible et d'une longueur interminable. Je vais en donner la preuve par un exemple.

On a pour le diamètre moyen. . . . 74  
Multiplié par . . . . . 22

148  
148

Il faut diviser ce produit par le chiffre 7, qui est le rapport de 7 à 22.

1628 }  
14 } 7. Diviseur.  
----- } 232,5714 quotient.

Il faut actuellement prendre la moitié du quotient qui est de 116,2857, qu'il faut multiplier par la moitié du diamètre moyen de 74 qui est 37. Multiplicande. 116,2857 . .  
Multiplicateur. 37. . .

22  
21  
18  
14  
40  
35  
50  
49  
10  
7  
30

8139999. . .  
3488571 . . .  
-----  
43025709. . .

On peut, d'après les exemples qui précèdent, juger de l'utilité des tables insérées dans le présent chapitre.

# TABLES DE CONVERSION

D E S

## KILOLITRES, HECTOLITRES, DÉCALITRES. ET LITRES

en Pieds, Pouces, Lignes et Points cubes,

POUR SERVIR AUX ÉVALUATIONS DU JAUGEAGE.

| KILOLITRES. | HECTOLITRES. | VALEUR DU JAUGEAGE<br>en Pieds, Pouces et Lignes Cubes. |         |         | VALEUR DU JAUGEAGE<br>en Pieds Cubes et Décimales<br>du Pied Cube. |            |
|-------------|--------------|---------------------------------------------------------|---------|---------|--------------------------------------------------------------------|------------|
|             |              | Pieds.                                                  | Pouces. | Lignes. | Pieds.                                                             | Fractions. |
|             |              |                                                         |         |         |                                                                    |            |
|             | 1            | 2                                                       | 1585    | 417     | 2                                                                  | 91738519   |
|             | 2            | 5                                                       | 1442    | 834     | 5                                                                  | 83477037   |
|             | 3            | 8                                                       | 1299    | 1252    | 8                                                                  | 75215556   |
|             | 4            | 11                                                      | 1156    | 1669    | 11                                                                 | 66954074   |
|             | 5            | 14                                                      | 1014    | 359     | 14                                                                 | 58692593   |
|             | 6            | 17                                                      | 871     | 776     | 17                                                                 | 50431111   |
|             | 7            | 20                                                      | 728     | 1194    | 20                                                                 | 42169630   |
|             | 8            | 23                                                      | 585     | 1611    | 23                                                                 | 33908148   |
|             | 9            | 26                                                      | 443     | 301     | 26                                                                 | 25646667   |
| 1           | 0            | 29                                                      | 300     | 718     | 29                                                                 | 17385185   |

| DÉCALITRES. | VALEUR DU JAUGEAGE<br>en Pieds, Pouces, Lignes et Points Cubes. |         |         |         | LITRES. | VALEUR DU JAUGEAGE<br>en Pouces, Lignes et Points<br>Cubes. |         |         |
|-------------|-----------------------------------------------------------------|---------|---------|---------|---------|-------------------------------------------------------------|---------|---------|
|             | Pieds.                                                          | Pouces. | Lignes. | Points. |         | Pouces.                                                     | Lignes. | Points. |
|             |                                                                 |         |         |         |         |                                                             |         |         |
|             |                                                                 | 504     | 214     | 942     | 1       | 50                                                          | 712     | 1131    |
|             |                                                                 | 1008    | 429     | 155     | 2       | 100                                                         | 1425    | 534     |
|             |                                                                 | 1512    | 643     | 1097    | 3       | 151                                                         | 469     | 1665    |
|             | 1                                                               | 288     | 858     | 309     | 4       | 201                                                         | 1122    | 1068    |
|             | 1                                                               | 792     | 1072    | 1253    | 5       | 252                                                         | 107     | 471     |
|             | 1                                                               | 1296    | 1287    | 466     | 6       | 302                                                         | 819     | 1602    |
|             | 2                                                               | 72      | 1501    | 1408    | 7       | 352                                                         | 1532    | 1005    |
|             | 2                                                               | 576     | 1716    | 622     | 8       | 403                                                         | 517     | 408     |
|             | 2                                                               | 1081    | 205     | 1564    | 9       | 453                                                         | 1229    | 1539    |

# CHAPITRE HUITIÈME

## MESURES POUR LE JAUGEAGE

### ET LE CUBAGE DES BOIS RONDS.

| TABLE comparative. |                                            | Diamètre Moyen.<br>1 centimètres. | Diamètre Moyen.<br>2 centimètres. |
|--------------------|--------------------------------------------|-----------------------------------|-----------------------------------|
| 1 0 0 0 0          | Longueur intérieure.<br>Rapport en litres. | 7 8 5 7                           | 3 1 4 2 9                         |
| 2 0 0 0 0          |                                            | 1 5 7 1 4                         | 6 2 8 5 7                         |
| 3 0 0 0 0          |                                            | 2 3 5 7 1                         | 9 4 2 8 6                         |
| 4 0 0 0 0          |                                            | 3 1 4 2 9                         | 1 2 5 7 1 4                       |
| 5 0 0 0 0          |                                            | 3 9 2 8 6                         | 1 5 7 1 4 3                       |
| 6 0 0 0 0          |                                            | 4 7 1 4 3                         | 1 8 8 5 7 1                       |
| 7 0 0 0 0          |                                            | 5 5 0 0 0                         | 2 2 0 0 0 0                       |
| 8 0 0 0 0          |                                            | 6 2 8 5 7                         | 2 5 1 4 2 9                       |
| 9 0 0 0 0          |                                            | 7 0 7 1 4                         | 2 8 2 8 5 7                       |
| TABLE comparative. |                                            | Diamètre Moyen.<br>3 centimètres. | Diamètre Moyen.<br>4 centimètres. |
| 1 0 0 0 0          | Longueur intérieure.<br>Rapport en litres. | 7 0 7 1 4                         | 1 2 5 7 1 4                       |
| 2 0 0 0 0          |                                            | 1 4 1 4 2 9                       | 2 5 1 4 2 9                       |
| 3 0 0 0 0          |                                            | 2 1 2 1 4 3                       | 3 7 7 1 4 3                       |
| 4 0 0 0 0          |                                            | 2 8 2 8 5 7                       | 5 0 2 8 5 7                       |
| 5 0 0 0 0          |                                            | 3 5 3 5 7 1                       | 6 2 8 5 7 1                       |
| 6 0 0 0 0          |                                            | 4 2 4 2 8 6                       | 7 5 4 2 8 6                       |
| 7 0 0 0 0          |                                            | 4 9 5 0 0 0                       | 8 8 0 0 0 0                       |
| 8 0 0 0 0          |                                            | 5 6 5 7 1 4                       | 1 0 0 5 7 1 4                     |
| 9 0 0 0 0          |                                            | 6 3 6 4 2 9                       | 1 1 3 1 4 2 9                     |
| TABLE comparative. |                                            | Diamètre Moyen.<br>5 centimètres. | Diamètre Moyen.<br>6 centimètres. |
| 1 0 0 0 0          | Longueur intérieure.<br>Rapport en litres. | 1 9 6 4 2 9                       | 2 8 2 8 5 7                       |
| 2 0 0 0 0          |                                            | 3 9 2 8 5 7                       | 5 6 5 7 1 4                       |
| 3 0 0 0 0          |                                            | 5 8 9 2 8 6                       | 8 4 8 5 7 1                       |
| 4 0 0 0 0          |                                            | 7 8 5 7 1 4                       | 1 1 3 1 4 2 9                     |
| 5 0 0 0 0          |                                            | 9 8 2 1 4 3                       | 1 4 1 4 2 8 6                     |
| 6 0 0 0 0          |                                            | 1 1 7 8 5 7 1                     | 1 6 9 7 1 4 3                     |
| 7 0 0 0 0          |                                            | 1 3 7 5 0 0 0                     | 1 9 8 0 0 0 0                     |
| 8 0 0 0 0          |                                            | 1 5 7 1 4 2 9                     | 2 2 6 2 8 5 7                     |
| 9 0 0 0 0          |                                            | 1 7 6 7 8 5 7                     | 2 5 4 5 7 1 4                     |
| TABLE comparative. |                                            | Diamètre Moyen.<br>7 centimètres. | Diamètre Moyen.<br>8 centimètres. |
| 1 0 0 0 0          | Longueur intérieure.<br>Rapport en litres. | 3 8 5 0 0 0                       | 5 0 2 8 5 7                       |
| 2 0 0 0 0          |                                            | 7 7 0 0 0 0                       | 1 0 0 5 7 1 4                     |
| 3 0 0 0 0          |                                            | 1 1 5 5 0 0 0                     | 1 5 0 8 5 7 1                     |
| 4 0 0 0 0          |                                            | 1 5 4 0 0 0 0                     | 2 0 1 1 4 2 9                     |
| 5 0 0 0 0          |                                            | 1 9 2 5 0 0 0                     | 2 5 1 4 2 8 6                     |
| 6 0 0 0 0          |                                            | 2 3 1 0 0 0 0                     | 3 0 1 7 1 4 3                     |
| 7 0 0 0 0          |                                            | 2 6 9 5 0 0 0                     | 3 5 2 0 0 0 0                     |
| 8 0 0 0 0          |                                            | 3 0 8 0 0 0 0                     | 4 0 2 2 8 5 7                     |
| 9 0 0 0 0          |                                            | 3 4 6 5 0 0 0                     | 4 5 2 5 7 1 4                     |

## 8 CHAP. VIII. — Mes. de Jaugeage et de Cubage des bois ronds.

| TABLE comparative. |                                            | Diamètre Moyen.<br>9 centimètres.  | Diamètre Moyen.<br>10 centimètres. |
|--------------------|--------------------------------------------|------------------------------------|------------------------------------|
| 1 0 0 0 0          | Longueur Intérieure.<br>Rapport en litres. | 6 3 6 4 2 9                        | 7 8 5 7 1 4                        |
| 2 0 0 0 0          |                                            | 1 2 7 2 8 5 7                      | 1 5 7 1 4 2 9                      |
| 3 0 0 0 0          |                                            | 1 9 0 9 2 8 6                      | 2 3 5 7 1 4 3                      |
| 4 0 0 0 0          |                                            | 2 5 4 5 7 1 4                      | 3 1 4 2 8 5 7                      |
| 5 0 0 0 0          |                                            | 3 1 8 2 1 4 3                      | 3 9 2 8 5 7 1                      |
| 6 0 0 0 0          |                                            | 3 8 1 8 5 7 1                      | 4 7 1 4 2 8 6                      |
| 7 0 0 0 0          |                                            | 4 4 5 5 0 0 0                      | 5 5 0 0 0 0 0                      |
| 8 0 0 0 0          |                                            | 5 0 9 1 4 2 9                      | 6 2 8 5 7 1 4                      |
| 9 0 0 0 0          |                                            | 5 7 2 7 8 5 7                      | 7 0 7 1 4 2 9                      |
| TABLE comparative. |                                            | Diamètre Moyen.<br>11 centimètres. | Diamètre Moyen.<br>12 centimètres. |
| 1 0 0 0 0          | Longueur Intérieure.<br>Rapport en litres. | 9 5 0 7 1 4                        | 1 1 3 1 4 2 9                      |
| 2 0 0 0 0          |                                            | 1 9 0 1 4 2 9                      | 2 2 6 2 8 5 7                      |
| 3 0 0 0 0          |                                            | 2 8 5 2 1 4 3                      | 3 3 9 4 2 8 6                      |
| 4 0 0 0 0          |                                            | 3 8 0 2 8 5 7                      | 4 5 2 5 7 1 4                      |
| 5 0 0 0 0          |                                            | 4 7 5 3 5 7 1                      | 5 6 5 7 1 4 3                      |
| 6 0 0 0 0          |                                            | 5 7 0 4 2 8 6                      | 6 7 8 8 5 7 1                      |
| 7 0 0 0 0          |                                            | 6 6 5 5 0 0 0                      | 7 9 2 0 0 0 0                      |
| 8 0 0 0 0          |                                            | 7 6 0 5 7 1 4                      | 9 0 5 1 4 2 9                      |
| 9 0 0 0 0          |                                            | 8 5 5 6 4 2 9                      | 1 0 1 8 2 8 5 7                    |
| TABLE comparative. |                                            | Diamètre Moyen.<br>13 centimètres. | Diamètre Moyen.<br>14 centimètres. |
| 1 0 0 0 0          | Longueur Intérieure.<br>Rapport en litres. | 1 3 2 7 8 5 7                      | 1 5 4 0 0 0 0                      |
| 2 0 0 0 0          |                                            | 2 6 5 5 7 1 4                      | 3 0 8 0 0 0 0                      |
| 3 0 0 0 0          |                                            | 3 9 8 3 5 7 1                      | 4 6 2 0 0 0 0                      |
| 4 0 0 0 0          |                                            | 5 3 1 1 4 2 9                      | 6 1 6 0 0 0 0                      |
| 5 0 0 0 0          |                                            | 6 6 3 9 2 8 6                      | 7 7 0 0 0 0 0                      |
| 6 0 0 0 0          |                                            | 7 9 6 7 1 4 3                      | 9 2 4 0 0 0 0                      |
| 7 0 0 0 0          |                                            | 9 2 9 5 0 0 0                      | 1 0 7 8 0 0 0 0                    |
| 8 0 0 0 0          |                                            | 1 0 6 2 2 8 5 7                    | 1 2 3 2 0 0 0 0                    |
| 9 0 0 0 0          |                                            | 1 1 9 5 0 7 1 4                    | 1 3 8 6 0 0 0 0                    |
| TABLE comparative. |                                            | Diamètre Moyen.<br>15 centimètres. | Diamètre Moyen.<br>16 centimètres. |
| 1 0 0 0 0          | Longueur Intérieure.<br>Rapport en litres. | 1 7 6 7 8 5 7                      | 2 0 1 1 4 2 9                      |
| 2 0 0 0 0          |                                            | 3 5 3 5 7 1 4                      | 4 0 2 2 8 5 7                      |
| 3 0 0 0 0          |                                            | 5 3 0 3 5 7 1                      | 6 0 3 4 2 8 6                      |
| 4 0 0 0 0          |                                            | 7 0 7 1 4 2 9                      | 8 0 4 5 7 1 4                      |
| 5 0 0 0 0          |                                            | 8 8 3 9 2 8 6                      | 1 0 0 5 7 1 4 3                    |
| 6 0 0 0 0          |                                            | 1 0 6 0 7 1 4 3                    | 1 2 0 6 8 5 7 1                    |
| 7 0 0 0 0          |                                            | 1 2 3 7 5 0 0 0                    | 1 4 0 8 0 0 0 0                    |
| 8 0 0 0 0          |                                            | 1 4 1 4 2 8 5 7                    | 1 6 0 9 1 4 2 9                    |
| 9 0 0 0 0          |                                            | 1 5 9 1 0 7 1 4                    | 1 8 1 0 2 8 5 7                    |
| TABLE comparative. |                                            | Diamètre Moyen.<br>17 centimètres. | Diamètre Moyen.<br>18 centimètres. |
| 1 0 0 0 0          | Longueur Intérieure.<br>Rapport en litres. | 2 2 7 1 2 1 4                      | 2 5 4 5 7 1 4                      |
| 2 0 0 0 0          |                                            | 4 5 4 1 4 2 9                      | 5 0 9 1 4 2 9                      |
| 3 0 0 0 0          |                                            | 6 8 1 2 1 4 3                      | 7 6 3 7 1 4 3                      |
| 4 0 0 0 0          |                                            | 9 0 8 2 8 5 7                      | 1 0 1 8 2 8 5 7                    |
| 5 0 0 0 0          |                                            | 1 1 3 5 3 5 7 1                    | 1 2 7 2 8 5 7 1                    |
| 6 0 0 0 0          |                                            | 1 3 6 2 4 2 8 6                    | 1 5 2 7 4 2 8 6                    |
| 7 0 0 0 0          |                                            | 1 5 8 9 5 0 0 0                    | 1 7 8 2 0 0 0 0                    |
| 8 0 0 0 0          |                                            | 1 8 1 6 5 7 1 4                    | 2 0 3 6 5 7 1 4                    |
| 9 0 0 0 0          |                                            | 2 0 4 3 6 4 2 9                    | 2 2 9 1 1 4 2 9                    |

CHAP. VIII.—Mes. de Jaugeage et de Cubage des bois ronds. 9

| TABLE comparative. |                                            | Diamètre Moyen.<br>19 centimètres. | Diamètre Moyen.<br>20 centimètres. |
|--------------------|--------------------------------------------|------------------------------------|------------------------------------|
| 1 0 0 0 0          | Longueur intérieure.<br>Rapport en litres. | 2 8 3 6 4 2 9                      | 3 1 4 2 8 5 7                      |
| 2 0 0 0 0          |                                            | 5 6 7 2 8 5 7                      | 6 2 8 5 7 1 4                      |
| 3 0 0 0 0          |                                            | 8 5 0 9 2 8 6                      | 9 4 2 8 5 7 1                      |
| 4 0 0 0 0          |                                            | 1 1 3 4 5 7 1 4                    | 1 2 5 7 1 4 2 9                    |
| 5 0 0 0 0          |                                            | 1 4 1 8 2 1 4 3                    | 1 5 7 1 4 2 8 6                    |
| 6 0 0 0 0          |                                            | 1 7 0 1 8 5 7 1                    | 1 8 8 5 7 1 4 3                    |
| 7 0 0 0 0          |                                            | 1 9 8 5 5 0 0 0                    | 2 2 0 0 0 0 0 0                    |
| 8 0 0 0 0          |                                            | 2 2 6 9 1 4 2 9                    | 2 5 1 4 2 8 5 7                    |
| 9 0 0 0 0          |                                            | 2 5 5 2 7 8 5 7                    | 2 8 2 8 5 7 1 4                    |
| TABLE comparative. |                                            | Diamètre Moyen.<br>21 centimètres. | Diamètre Moyen.<br>22 centimètres. |
| 1 0 0 0 0          | Longueur intérieure.<br>Rapport en litres. | 3 4 6 5 0 0 0                      | 3 8 0 2 8 5 7                      |
| 2 0 0 0 0          |                                            | 6 9 3 0 0 0 0                      | 7 6 0 5 7 1 4                      |
| 3 0 0 0 0          |                                            | 1 0 3 9 5 0 0 0                    | 1 1 4 0 8 5 7 1                    |
| 4 0 0 0 0          |                                            | 1 3 8 6 0 0 0 0                    | 1 5 2 1 1 4 2 9                    |
| 5 0 0 0 0          |                                            | 1 7 3 2 5 0 0 0                    | 1 9 0 1 4 2 8 6                    |
| 6 0 0 0 0          |                                            | 2 0 7 9 0 0 0 0                    | 2 2 8 1 7 1 4 3                    |
| 7 0 0 0 0          |                                            | 2 4 2 5 5 0 0 0                    | 2 6 6 2 0 0 0 0                    |
| 8 0 0 0 0          |                                            | 2 7 7 2 0 0 0 0                    | 3 0 4 2 2 8 5 7                    |
| 9 0 0 0 0          |                                            | 3 1 1 8 5 0 0 0                    | 3 4 2 2 5 7 1 4                    |
| TABLE comparative. |                                            | Diamètre Moyen.<br>23 centimètres. | Diamètre Moyen.<br>24 centimètres. |
| 1 0 0 0 0          | Longueur intérieure.<br>Rapport en litres. | 4 1 5 6 4 2 9                      | 4 5 2 5 7 1 4                      |
| 2 0 0 0 0          |                                            | 8 3 1 2 8 5 7                      | 9 0 5 1 4 2 9                      |
| 3 0 0 0 0          |                                            | 1 2 4 6 9 2 8 6                    | 1 3 5 7 7 1 4 3                    |
| 4 0 0 0 0          |                                            | 1 6 6 2 5 7 1 4                    | 1 8 1 0 2 8 5 7                    |
| 5 0 0 0 0          |                                            | 2 0 7 8 2 1 4 3                    | 2 2 6 2 7 5 7 1                    |
| 6 0 0 0 0          |                                            | 2 4 9 3 8 5 7 1                    | 2 7 1 5 4 2 8 6                    |
| 7 0 0 0 0          |                                            | 2 9 0 9 5 0 0 0                    | 3 1 6 8 0 0 0 0                    |
| 8 0 0 0 0          |                                            | 3 3 2 5 1 4 2 9                    | 3 6 2 0 5 7 1 4                    |
| 9 0 0 0 0          |                                            | 3 7 4 0 7 8 5 7                    | 4 0 7 3 1 4 2 9                    |
| TABLE comparative. |                                            | Diamètre Moyen.<br>25 centimètres. | Diamètre Moyen.<br>26 centimètres. |
| 1 0 0 0 0          | Longueur intérieure.<br>Rapport en litres. | 4 9 1 0 7 1 4                      | 5 3 1 1 4 2 9                      |
| 2 0 0 0 0          |                                            | 9 8 2 1 4 2 9                      | 1 0 6 2 2 8 5 7                    |
| 3 0 0 0 0          |                                            | 1 4 7 3 2 1 4 3                    | 1 5 9 3 4 2 8 6                    |
| 4 0 0 0 0          |                                            | 1 9 6 4 2 8 5 7                    | 2 1 2 4 5 7 1 4                    |
| 5 0 0 0 0          |                                            | 2 4 5 5 3 5 7 1                    | 2 6 5 5 7 1 4 3                    |
| 6 0 0 0 0          |                                            | 2 9 4 6 4 2 8 6                    | 3 1 8 6 8 5 7 1                    |
| 7 0 0 0 0          |                                            | 3 4 3 7 5 0 0 0                    | 3 7 1 8 0 0 0 0                    |
| 8 0 0 0 0          |                                            | 3 9 2 8 5 7 1 4                    | 4 2 4 9 1 4 2 9                    |
| 9 0 0 0 0          |                                            | 4 4 1 9 6 4 2 9                    | 4 7 8 0 2 8 5 7                    |
| TABLE comparative. |                                            | Diamètre Moyen.<br>27 centimètres. | Diamètre Moyen.<br>28 centimètres. |
| 1 0 0 0 0          | Longueur intérieure.<br>Rapport en litres. | 5 7 2 7 8 5 7                      | 6 1 6 0 0 0 0                      |
| 2 0 0 0 0          |                                            | 1 1 4 5 5 7 1 4                    | 1 2 3 2 0 0 0 0                    |
| 3 0 0 0 0          |                                            | 1 7 1 8 3 5 7 1                    | 1 8 4 8 0 0 0 0                    |
| 4 0 0 0 0          |                                            | 2 2 9 1 1 4 2 9                    | 2 4 6 4 0 0 0 0                    |
| 5 0 0 0 0          |                                            | 2 8 6 3 9 2 8 6                    | 3 0 8 0 0 0 0 0                    |
| 6 0 0 0 0          |                                            | 3 4 3 6 7 1 4 3                    | 3 6 9 6 0 0 0 0                    |
| 7 0 0 0 0          |                                            | 4 0 0 9 5 0 0 0                    | 4 3 1 2 0 0 0 0                    |
| 8 0 0 0 0          |                                            | 4 5 8 2 2 8 5 7                    | 4 9 2 8 0 0 0 0                    |
| 9 0 0 0 0          |                                            | 5 1 5 5 0 7 1 4                    | 5 5 4 4 0 0 0 0                    |



10 CHAP. VIII.—Mes. de Jaugeage et le Cubage des bois ronds.

| TABLE comparative. |                                            | Diamètre Moyen.<br>29 centimètres. | Diamètre Moyen.<br>30 centimètres. |
|--------------------|--------------------------------------------|------------------------------------|------------------------------------|
| 1 0 0 0 0          | Longueur intérieure.<br>Rapport en livres. | 6 6 0 7 8 5 7                      | 7 0 7 1 4 2 9                      |
| 2 0 0 0 0          |                                            | 1 3 2 1 5 7 1 4                    | 1 4 1 4 2 8 5 7                    |
| 3 0 0 0 0          |                                            | 1 9 8 2 3 5 7 1                    | 2 1 2 1 4 2 8 6                    |
| 4 0 0 0 0          |                                            | 2 6 4 3 1 4 2 9                    | 2 8 2 8 5 7 1 4                    |
| 5 0 0 0 0          |                                            | 3 3 0 3 9 2 8 6                    | 3 5 3 5 7 1 4 3                    |
| 6 0 0 0 0          |                                            | 3 9 6 4 7 1 4 3                    | 4 2 4 2 8 5 7 1                    |
| 7 0 0 0 0          |                                            | 4 6 2 5 5 0 0 0                    | 4 9 5 0 0 0 0 0                    |
| 8 0 0 0 0          |                                            | 5 2 8 6 2 8 5 7                    | 5 6 5 7 1 4 2 9                    |
| 9 0 0 0 0          |                                            | 5 9 4 7 0 7 1 4                    | 6 3 6 4 2 8 5 7                    |
| TABLE comparative. |                                            |                                    | Diamètre Moyen.<br>31 centimètres. |
| 1 0 0 0 0          | Longueur intérieure.<br>Rapport en livres. | 7 5 5 0 7 1 4                      | 8 0 4 5 7 1 4                      |
| 2 0 0 0 0          |                                            | 1 5 1 0 1 4 2 9                    | 1 6 0 9 1 4 2 9                    |
| 3 0 0 0 0          |                                            | 2 2 6 5 2 1 4 3                    | 2 4 1 3 7 1 4 3                    |
| 4 0 0 0 0          |                                            | 3 0 2 9 2 8 5 7                    | 3 2 1 8 2 8 5 7                    |
| 5 0 0 0 0          |                                            | 3 7 7 6 3 5 7 1                    | 4 0 2 2 8 5 7 1                    |
| 6 0 0 0 0          |                                            | 4 5 3 0 4 2 8 6                    | 4 8 2 7 4 2 8 6                    |
| 7 0 0 0 0          |                                            | 5 2 8 5 5 0 0 0                    | 5 6 3 2 0 0 0 0                    |
| 8 0 0 0 0          |                                            | 6 0 4 0 5 7 1 4                    | 6 4 3 6 5 7 1 4                    |
| 9 0 0 0 0          |                                            | 6 7 9 5 6 4 2 9                    | 7 2 4 1 1 4 2 9                    |
| TABLE comparative. |                                            |                                    | Diamètre Moyen.<br>33 centimètres. |
| 1 0 0 0 0          | Longueur intérieure.<br>Rapport en livres. | 8 5 5 6 4 2 9                      | 9 0 8 2 8 5 7                      |
| 2 0 0 0 0          |                                            | 1 7 1 1 2 8 5 7                    | 1 8 1 6 5 7 1 4                    |
| 3 0 0 0 0          |                                            | 2 5 6 6 9 2 8 6                    | 2 7 2 4 8 5 7 1                    |
| 4 0 0 0 0          |                                            | 3 4 2 2 5 7 1 4                    | 3 6 3 3 1 4 2 9                    |
| 5 0 0 0 0          |                                            | 4 2 7 8 2 1 4 3                    | 4 5 4 1 4 2 8 6                    |
| 6 0 0 0 0          |                                            | 5 1 3 3 8 5 7 1                    | 5 4 4 9 7 1 4 3                    |
| 7 0 0 0 0          |                                            | 5 9 8 9 5 0 0 0                    | 6 3 5 8 0 0 0 0                    |
| 8 0 0 0 0          |                                            | 6 8 4 5 1 4 2 9                    | 7 2 6 6 2 8 5 7                    |
| 9 0 0 0 0          |                                            | 7 7 0 0 7 8 5 7                    | 8 1 7 4 5 7 1 4                    |
| TABLE comparative. |                                            |                                    | Diamètre Moyen.<br>35 centimètres. |
| 1 0 0 0 0          | Longueur intérieure.<br>Rapport en livres. | 9 6 2 5 0 0 0                      | 1 0 1 8 2 8 5 7                    |
| 2 0 0 0 0          |                                            | 1 9 2 5 0 0 0 0                    | 2 0 3 6 5 7 1 4                    |
| 3 0 0 0 0          |                                            | 2 8 8 7 5 0 0 0                    | 3 0 5 4 8 5 7 1                    |
| 4 0 0 0 0          |                                            | 3 8 5 0 0 0 0 0                    | 4 0 7 3 1 4 2 9                    |
| 5 0 0 0 0          |                                            | 4 8 1 2 5 0 0 0                    | 5 0 9 1 4 2 8 6                    |
| 6 0 0 0 0          |                                            | 5 7 7 5 0 0 0 0                    | 6 1 0 9 7 1 4 3                    |
| 7 0 0 0 0          |                                            | 6 7 3 7 5 0 0 0                    | 7 1 2 8 0 0 0 0                    |
| 8 0 0 0 0          |                                            | 7 7 0 0 0 0 0 0                    | 8 1 4 6 2 8 5 7                    |
| 9 0 0 0 0          |                                            | 8 6 6 2 5 0 0 0                    | 9 1 6 4 5 7 1 4                    |
| TABLE comparative. |                                            |                                    | Diamètre Moyen.<br>37 centimètres. |
| 1 0 0 0 0          | Longueur intérieure.<br>Rapport en livres. | 1 0 7 5 6 4 2 9                    | 1 1 3 4 5 7 1 4                    |
| 2 0 0 0 0          |                                            | 2 1 5 1 2 8 5 7                    | 2 2 6 9 1 4 2 9                    |
| 3 0 0 0 0          |                                            | 3 2 2 6 9 2 8 6                    | 3 4 0 3 7 1 4 3                    |
| 4 0 0 0 0          |                                            | 4 3 0 2 5 7 1 4                    | 4 5 3 8 2 8 5 7                    |
| 5 0 0 0 0          |                                            | 5 3 7 8 2 1 4 3                    | 5 6 7 2 8 5 7 1                    |
| 6 0 0 0 0          |                                            | 6 4 5 3 8 5 7 1                    | 6 8 0 7 4 2 8 6                    |
| 7 0 0 0 0          |                                            | 7 5 2 9 5 0 0 0                    | 7 9 4 2 0 0 0 0                    |
| 8 0 0 0 0          |                                            | 8 6 0 5 1 4 2 9                    | 9 0 7 6 5 7 1 4                    |
| 9 0 0 0 0          |                                            | 9 6 8 0 7 8 5 7                    | 1 0 2 1 1 1 4 2 9                  |

CHAP. VIII. — Mes. de Jaugeage et le Cubage des bois ronds. 1 r

| TABLE comparative. |                                            | Diamètre Moyen.<br>39 centimètres. | Diamètre Moyen.<br>40 centimètres. |
|--------------------|--------------------------------------------|------------------------------------|------------------------------------|
| 1 0 0 0 0          | Longueur intérieure.<br>Rapport en litres. | 1 1 9 5 0 7 1 4                    | 1 2 5 7 1 4 2 9                    |
| 2 0 0 0 0          |                                            | 2 3 9 0 1 4 2 9                    | 2 5 1 4 2 8 5 7                    |
| 3 0 0 0 0          |                                            | 3 5 8 5 2 1 4 3                    | 3 7 7 1 4 2 8 6                    |
| 4 0 0 0 0          |                                            | 4 7 8 0 2 8 5 7                    | 5 0 2 8 5 7 1 4                    |
| 5 0 0 0 0          |                                            | 5 9 7 5 3 5 7 1                    | 6 2 8 5 7 1 4 3                    |
| 6 0 0 0 0          |                                            | 7 1 7 0 4 2 8 6                    | 7 5 4 2 8 5 7 1                    |
| 7 0 0 0 0          |                                            | 8 3 6 5 5 0 0 0                    | 8 8 0 0 0 0 0 0                    |
| 8 0 0 0 0          |                                            | 9 5 6 0 5 7 1 4                    | 1 0 0 5 7 1 4 2 9                  |
| 9 0 0 0 0          |                                            | 1 0 7 5 5 6 4 2 9                  | 1 1 3 1 4 2 8 5 7                  |
| TABLE comparative. |                                            |                                    | Diamètre Moyen.<br>41 centimètres. |
| 1 0 0 0 0          | Longueur intérieure.<br>Rapport en litres. | 1 3 2 0 7 8 5 7                    | 1 3 8 6 0 0 0 0 0                  |
| 2 0 0 0 0          |                                            | 2 6 4 1 5 7 1 4                    | 2 7 7 2 0 0 0 0 0                  |
| 3 0 0 0 0          |                                            | 3 9 6 2 3 5 7 1                    | 4 1 5 8 0 0 0 0 0                  |
| 4 0 0 0 0          |                                            | 5 2 8 3 1 4 2 9                    | 5 5 4 4 0 0 0 0 0                  |
| 5 0 0 0 0          |                                            | 6 6 0 3 9 2 8 6                    | 6 9 3 0 0 0 0 0 0                  |
| 6 0 0 0 0          |                                            | 7 9 2 4 7 1 4 3                    | 8 3 1 6 0 0 0 0 0                  |
| 7 0 0 0 0          |                                            | 9 2 4 5 5 0 0 0                    | 9 7 0 2 0 0 0 0 0                  |
| 8 0 0 0 0          |                                            | 1 0 5 6 6 2 8 5 7                  | 1 1 0 8 8 0 0 0 0 0                |
| 9 0 0 0 0          |                                            | 1 1 8 8 7 0 7 1 4                  | 1 2 4 7 4 0 0 0 0 0                |
| TABLE comparative. |                                            |                                    | Diamètre Moyen.<br>43 centimètres. |
| 1 0 0 0 0          | Longueur intérieure.<br>Rapport en litres. | 1 4 5 2 7 8 5 7                    | 1 5 2 1 1 4 2 9                    |
| 2 0 0 0 0          |                                            | 2 9 0 5 5 7 1 4                    | 3 0 4 2 2 8 5 7                    |
| 3 0 0 0 0          |                                            | 4 3 5 8 3 5 7 1                    | 4 5 6 3 4 2 8 6                    |
| 4 0 0 0 0          |                                            | 5 8 1 1 1 4 2 9                    | 6 0 8 4 5 7 1 4                    |
| 5 0 0 0 0          |                                            | 7 2 6 3 9 2 8 6                    | 7 6 0 5 7 1 4 3                    |
| 6 0 0 0 0          |                                            | 8 7 1 6 7 1 4 3                    | 9 1 2 6 8 5 7 1                    |
| 7 0 0 0 0          |                                            | 1 0 1 6 9 5 0 0 0                  | 1 0 6 4 8 0 0 0 0 0                |
| 8 0 0 0 0          |                                            | 1 1 6 2 2 2 8 5 7                  | 1 2 1 6 9 1 4 2 9                  |
| 9 0 0 0 0          |                                            | 1 3 0 7 5 0 7 1 4                  | 1 3 6 9 0 2 8 5 7                  |
| TABLE comparative. |                                            |                                    | Diamètre Moyen.<br>45 centimètres. |
| 1 0 0 0 0          | Longueur intérieure.<br>Rapport en litres. | 1 5 9 1 0 7 1 4                    | 1 6 6 2 5 7 1 4                    |
| 2 0 0 0 0          |                                            | 3 1 8 2 1 4 2 8                    | 3 3 2 5 1 4 2 9                    |
| 3 0 0 0 0          |                                            | 4 7 7 3 2 1 4 3                    | 4 9 8 7 7 1 4 3                    |
| 4 0 0 0 0          |                                            | 6 3 6 4 2 8 5 7                    | 6 6 5 0 2 8 5 7                    |
| 5 0 0 0 0          |                                            | 7 9 5 5 3 5 7 1                    | 8 3 1 2 8 5 7 1                    |
| 6 0 0 0 0          |                                            | 9 5 4 6 4 2 8 6                    | 9 9 7 5 4 2 8 6                    |
| 7 0 0 0 0          |                                            | 1 1 1 3 7 5 0 0 0                  | 1 1 6 3 8 0 0 0 0 0                |
| 8 0 0 0 0          |                                            | 1 2 7 2 8 5 7 1 4                  | 1 3 3 0 0 5 7 1 4                  |
| 9 0 0 0 0          |                                            | 1 4 3 1 9 6 4 2 9                  | 1 4 9 6 3 1 4 2 9                  |
| TABLE comparative. |                                            |                                    | Diamètre Moyen.<br>47 centimètres. |
| 1 0 0 0 0          | Longueur intérieure.<br>Rapport en litres. | 1 7 3 5 6 4 2 9                    | 1 8 1 0 2 8 5 7                    |
| 2 0 0 0 0          |                                            | 3 4 7 1 2 8 5 7                    | 3 6 2 0 5 7 1 4                    |
| 3 0 0 0 0          |                                            | 5 2 0 6 9 2 8 6                    | 5 4 3 0 8 5 7 1                    |
| 4 0 0 0 0          |                                            | 6 9 4 2 5 7 1 4                    | 7 2 4 1 1 4 2 9                    |
| 5 0 0 0 0          |                                            | 8 6 7 8 2 1 4 3                    | 9 0 5 1 4 2 8 6                    |
| 6 0 0 0 0          |                                            | 1 0 4 1 3 8 5 7 1                  | 1 0 8 6 1 7 1 4 3                  |
| 7 0 0 0 0          |                                            | 1 2 1 4 9 5 0 0 0                  | 1 2 6 7 2 0 0 0 0 0                |
| 8 0 0 0 0          |                                            | 1 3 8 8 5 1 4 2 9                  | 1 4 4 8 2 2 8 5 7                  |
| 9 0 0 0 0          |                                            | 1 5 6 2 0 7 8 5 7                  | 1 6 2 9 2 5 7 1 4                  |

12 CHAP. VIII. — Mes. de Jaugeage et de Cubage des bois ronds.

| TABLE comparative. |                                            | Diamètre Moyen.<br>49 centimètres. | Diamètre Moyen.<br>50 centimètres. |
|--------------------|--------------------------------------------|------------------------------------|------------------------------------|
| 1 0 0 0 0          | Longueur intérieure.<br>Rapport en litres. | 1 8 8 6 5 0 0 0.                   | 1 9 6 4 2 8 5 7                    |
| 2 0 0 0 0          |                                            | 3 7 7 3 0 0 0 0                    | 3 9 2 8 5 7 1 4                    |
| 3 0 0 0 0          |                                            | 5 6 5 9 5 0 0 0                    | 5 8 9 2 8 5 7 1                    |
| 4 0 0 0 0          |                                            | 7 5 4 6 0 0 0 0                    | 7 8 5 7 1 4 2 9                    |
| 5 0 0 0 0          |                                            | 9 4 3 2 5 0 0 0                    | 9 8 2 1 4 2 8 6                    |
| 6 0 0 0 0          |                                            | 1 1 3 1 9 0 0 0 0                  | 1 1 7 8 5 7 1 4 3                  |
| 7 0 0 0 0          |                                            | 1 3 2 0 5 5 0 0 0                  | 1 3 7 5 0 0 0 0 0 0                |
| 8 0 0 0 0          |                                            | 1 5 0 9 2 0 0 0 0                  | 1 5 7 1 4 2 8 5 7                  |
| 9 0 0 0 0          |                                            | 1 6 9 7 8 5 0 0 0                  | 1 7 6 7 8 5 7 1 4                  |
| TABLE comparative. |                                            |                                    | Diamètre Moyen.<br>51 centimètres. |
| 1 0 0 0 0          | Longueur intérieure.<br>Rapport en litres. | 2 0 4 3 6 4 2 9                    | 2 1 2 4 5 7 1 4                    |
| 2 0 0 0 0          |                                            | 4 0 8 7 2 8 5 7                    | 4 2 4 9 1 4 2 9                    |
| 3 0 0 0 0          |                                            | 6 1 3 0 9 2 8 6                    | 6 3 7 3 7 1 4 3                    |
| 4 0 0 0 0          |                                            | 8 1 7 4 5 7 1 4                    | 8 4 9 8 2 8 5 7                    |
| 5 0 0 0 0          |                                            | 1 0 2 1 8 2 1 4 3                  | 1 0 6 2 2 8 5 7 1                  |
| 6 0 0 0 0          |                                            | 1 2 2 6 1 8 5 7 1                  | 1 2 7 4 7 4 2 8 6                  |
| 7 0 0 0 0          |                                            | 1 4 3 0 5 5 0 0 0                  | 1 4 8 7 2 0 0 0 0                  |
| 8 0 0 0 0          |                                            | 1 6 3 4 9 1 4 2 9                  | 1 6 9 9 6 5 7 1 4                  |
| 9 0 0 0 0          |                                            | 1 8 3 9 2 7 8 5 7                  | 1 9 1 2 1 1 4 2 9                  |
| TABLE comparative. |                                            |                                    | Diamètre Moyen.<br>53 centimètres. |
| 1 0 0 0 0          | Longueur intérieure.<br>Rapport en litres. | 2 2 0 7 0 7 1 4                    | 2 2 9 1 1 4 2 9                    |
| 2 0 0 0 0          |                                            | 4 4 1 4 1 4 2 9                    | 4 5 8 2 2 8 5 7                    |
| 3 0 0 0 0          |                                            | 6 6 2 1 2 1 4 3                    | 6 8 7 3 4 2 8 6                    |
| 4 0 0 0 0          |                                            | 8 8 2 8 2 8 5 7                    | 9 1 6 4 5 7 1 4                    |
| 5 0 0 0 0          |                                            | 1 1 0 3 5 3 5 7 1                  | 1 1 4 5 5 7 1 4 3                  |
| 6 0 0 0 0          |                                            | 1 3 2 4 2 4 2 8 6                  | 1 3 7 4 6 8 5 7 1                  |
| 7 0 0 0 0          |                                            | 1 5 4 4 9 5 0 0 0                  | 1 6 0 3 8 0 0 0 0                  |
| 8 0 0 0 0          |                                            | 1 7 6 5 6 5 7 1 4                  | 1 8 3 2 9 1 4 2 9                  |
| 9 0 0 0 0          |                                            | 1 9 8 6 3 6 4 2 9                  | 2 0 6 2 0 2 8 5 7                  |
| TABLE comparative. |                                            |                                    | Diamètre Moyen.<br>55 centimètres. |
| 1 0 0 0 0          | Longueur intérieure.<br>Rapport en litres. | 2 3 7 6 7 8 5 7                    | 2 4 6 4 0 0 0 0                    |
| 2 0 0 0 0          |                                            | 4 7 5 3 5 7 1 4                    | 4 9 2 8 0 0 0 0                    |
| 3 0 0 0 0          |                                            | 7 1 3 0 3 5 7 1                    | 7 3 9 2 0 0 0 0                    |
| 4 0 0 0 0          |                                            | 9 5 0 7 1 4 2 9                    | 9 8 5 6 0 0 0 0                    |
| 5 0 0 0 0          |                                            | 1 1 8 8 3 9 2 8 6                  | 1 2 3 2 0 0 0 0                    |
| 6 0 0 0 0          |                                            | 1 4 2 6 0 7 1 4 3                  | 1 4 7 8 4 0 0 0 0                  |
| 7 0 0 0 0          |                                            | 1 6 6 3 7 5 0 0 0                  | 1 7 2 4 8 0 0 0 0                  |
| 8 0 0 0 0          |                                            | 1 9 0 1 4 2 8 5 7                  | 1 9 7 1 2 0 0 0 0                  |
| 9 0 0 0 0          |                                            | 2 1 3 9 1 0 7 1 4                  | 2 2 1 7 6 0 0 0 0                  |
| TABLE comparative. |                                            |                                    | Diamètre Moyen.<br>57 centimètres. |
| 1 0 0 0 0          | Longueur intérieure.<br>Rapport en litres. | 2 5 5 2 7 8 5 7                    | 2 6 4 3 1 4 2 9                    |
| 2 0 0 0 0          |                                            | 5 1 0 5 5 7 1 4                    | 5 2 8 6 2 8 5 7                    |
| 3 0 0 0 0          |                                            | 7 6 5 8 3 5 7 1                    | 7 9 2 9 4 2 8 6                    |
| 4 0 0 0 0          |                                            | 1 0 2 1 1 1 4 2 9                  | 1 0 5 7 2 5 7 1 4                  |
| 5 0 0 0 0          |                                            | 1 2 7 6 3 9 2 8 6                  | 1 3 2 1 5 7 1 4 3                  |
| 6 0 0 0 0          |                                            | 1 5 3 1 6 7 1 4 3                  | 1 5 8 5 8 8 5 7 1                  |
| 7 0 0 0 0          |                                            | 1 7 8 6 9 5 0 0 0                  | 1 8 5 0 1 9 9 9 0                  |
| 8 0 0 0 0          |                                            | 2 0 4 2 2 2 8 5 7                  | 2 1 1 4 5 1 4 1 9                  |
| 9 0 0 0 0          |                                            | 2 2 7 9 5 0 7 1 4                  | 2 3 7 8 8 2 8 4 7                  |

CHAP. VIII. — Mes. de Jaugeage et de Cubage des bois ronds. 13

| TABLE comparative. |                                            | Diamètre Moyen.<br>59 centimètres. | Diamètre Moyen.<br>60 centimètres. |
|--------------------|--------------------------------------------|------------------------------------|------------------------------------|
| 1 0 0 0 0          | Longueur inférieure.<br>Rapport en litres. | 2 7 3 5 0 7 1 4                    | 2 8 2 8 5 7 1 4                    |
| 2 0 0 0 0          |                                            | 5 4 7 0 1 4 2 9                    | 5 6 5 7 1 4 2 9                    |
| 3 0 0 0 0          |                                            | 8 2 0 5 2 1 4 3                    | 8 4 8 5 7 1 4 3                    |
| 4 0 0 0 0          |                                            | 1 0 9 4 0 2 8 5 7                  | 1 1 3 1 4 2 8 5 7                  |
| 5 0 0 0 0          |                                            | 1 3 6 7 5 3 5 7 1                  | 1 4 1 4 2 8 5 7 1                  |
| 6 0 0 0 0          |                                            | 1 6 4 1 0 4 2 8 6                  | 1 6 9 7 1 4 2 8 6                  |
| 7 0 0 0 0          |                                            | 1 9 1 4 5 5 0 0 0                  | 1 9 8 0 0 0 0 0 0                  |
| 8 0 0 0 0          |                                            | 2 1 8 8 0 5 7 1 4                  | 2 2 6 2 8 5 7 1 4                  |
| 9 0 0 0 0          |                                            | 2 4 6 1 5 6 4 2 9                  | 2 5 4 5 7 1 4 2 9                  |
| TABLE comparative. |                                            | Diamètre Moyen.<br>61 centimètres. | Diamètre Moyen.<br>62 centimètres. |
| 1 0 0 0 0          | Longueur inférieure.<br>Rapport en litres. | 2 9 2 3 6 4 2 9                    | 3 0 2 0 2 8 5 7                    |
| 2 0 0 0 0          |                                            | 5 8 5 7 2 8 5 7                    | 6 0 4 0 5 7 1 4                    |
| 3 0 0 0 0          |                                            | 8 7 7 0 9 2 8 6                    | 9 0 6 0 8 5 7 1                    |
| 4 0 0 0 0          |                                            | 1 1 6 9 4 5 7 1 4                  | 1 2 0 8 1 1 4 2 9                  |
| 5 0 0 0 0          |                                            | 1 4 6 1 8 2 1 4 3                  | 1 5 1 0 1 4 2 8 6                  |
| 6 0 0 0 0          |                                            | 1 7 5 4 1 8 5 7 1                  | 1 8 1 2 1 7 1 4 3                  |
| 7 0 0 0 0          |                                            | 2 0 4 6 5 5 0 0 0                  | 2 1 1 4 2 0 0 0 0                  |
| 8 0 0 0 0          |                                            | 2 3 3 8 9 1 4 2 9                  | 2 4 1 6 2 2 8 5 7                  |
| 9 0 0 0 0          |                                            | 2 6 3 1 2 7 8 5 7                  | 2 7 1 8 2 5 7 1 4                  |
| TABLE comparative. |                                            | Diamètre Moyen.<br>63 centimètres. | Diamètre Moyen.<br>64 centimètres. |
| 1 0 0 0 0          | Longueur inférieure.<br>Rapport en litres. | 3 1 1 8 5 0 0 0                    | 3 2 1 8 2 8 5 7                    |
| 2 0 0 0 0          |                                            | 6 2 3 7 0 0 0 0                    | 6 4 3 6 5 7 1 4                    |
| 3 0 0 0 0          |                                            | 9 3 5 5 5 0 0 0                    | 9 6 5 4 8 5 7 1                    |
| 4 0 0 0 0          |                                            | 1 2 4 7 4 0 0 0 0                  | 1 2 8 7 3 1 4 2 9                  |
| 5 0 0 0 0          |                                            | 1 5 5 9 2 5 0 0 0                  | 1 6 0 9 1 4 2 8 6                  |
| 6 0 0 0 0          |                                            | 1 8 7 1 1 0 0 0 0                  | 1 9 3 0 9 7 1 4 3                  |
| 7 0 0 0 0          |                                            | 2 1 8 2 9 5 0 0 0                  | 2 2 5 2 8 0 0 0 0                  |
| 8 0 0 0 0          |                                            | 2 4 9 4 8 0 0 0 0                  | 2 5 7 4 6 2 8 5 7                  |
| 9 0 0 0 0          |                                            | 2 8 0 6 6 5 0 0 0                  | 2 8 9 6 4 5 7 1 4                  |
| TABLE comparative. |                                            | Diamètre Moyen.<br>65 centimètres. | Diamètre Moyen.<br>66 centimètres. |
| 1 0 0 0 0          | Longueur inférieure.<br>Rapport en litres. | 3 3 1 9 6 4 2 9                    | 3 4 2 2 5 7 1 4                    |
| 2 0 0 0 0          |                                            | 6 6 3 9 2 8 5 7                    | 6 8 4 5 1 4 2 9                    |
| 3 0 0 0 0          |                                            | 9 9 5 8 9 2 8 6                    | 1 0 2 6 7 7 1 4 3                  |
| 4 0 0 0 0          |                                            | 1 3 2 7 8 5 7 1 4                  | 1 3 6 9 0 2 8 5 7                  |
| 5 0 0 0 0          |                                            | 1 6 5 9 8 2 1 4 3                  | 1 7 1 1 2 8 5 7 1                  |
| 6 0 0 0 0          |                                            | 1 9 9 1 7 8 5 7 1                  | 2 0 5 3 5 4 2 8 6                  |
| 7 0 0 0 0          |                                            | 2 3 2 3 7 5 0 0 0                  | 2 3 9 5 8 0 0 0 0                  |
| 8 0 0 0 0          |                                            | 2 6 5 5 7 1 4 2 9                  | 2 7 3 8 0 5 7 1 4                  |
| 9 0 0 0 0          |                                            | 2 9 8 7 6 7 8 5 7                  | 3 0 8 0 3 1 4 2 9                  |
| TABLE comparative. |                                            | Diamètre Moyen.<br>67 centimètres. | Diamètre Moyen.<br>68 centimètres. |
| 1 0 0 0 0          | Longueur inférieure.<br>Rapport en litres. | 3 5 2 7 0 7 1 4                    | 3 6 3 3 1 4 2 9                    |
| 2 0 0 0 0          |                                            | 7 0 5 4 1 4 2 9                    | 7 2 6 6 2 8 5 7                    |
| 3 0 0 0 0          |                                            | 1 0 5 8 1 2 1 4 3                  | 1 0 8 9 9 4 2 8 6                  |
| 4 0 0 0 0          |                                            | 1 4 1 0 8 2 8 5 7                  | 1 4 5 3 2 5 7 1 4                  |
| 5 0 0 0 0          |                                            | 1 7 6 3 5 3 5 7 1                  | 1 8 1 6 5 7 1 4 3                  |
| 6 0 0 0 0          |                                            | 2 1 1 6 2 4 2 8 6                  | 2 1 7 9 8 8 5 7 1                  |
| 7 0 0 0 0          |                                            | 2 4 6 8 9 5 0 0 0                  | 2 5 4 3 2 0 0 0 0                  |
| 8 0 0 0 0          |                                            | 2 8 2 1 6 5 7 1 4                  | 2 9 0 6 5 1 4 2 9                  |
| 9 0 0 0 0          |                                            | 3 1 7 4 3 6 4 2 9                  | 3 2 6 9 8 2 8 5 7                  |

14 CHAP. VIII. — Mes. de Jaugeage et de Cubage des bois ronds.

| TABLE comparative. |                                            | Diamètre Moyen.<br>69 centimètres. | Diamètre Moyen.<br>70 centimètres. |
|--------------------|--------------------------------------------|------------------------------------|------------------------------------|
| 1 0 0 0 0          | Longueur intérieure.<br>Rapport en litres. | 3 7 4 0 7 8 5 7                    | 3 8 5 0 0 0 0 0                    |
| 2 0 0 0 0          |                                            | 7 4 8 1 5 7 1 4                    | 7 7 0 0 0 0 0 0                    |
| 3 0 0 0 0          |                                            | 1 1 2 2 2 3 5 7 1                  | 1 1 5 5 0 0 0 0 0                  |
| 4 0 0 0 0          |                                            | 1 4 9 6 3 1 4 2 9                  | 1 5 4 0 0 0 0 0 0                  |
| 5 0 0 0 0          |                                            | 1 8 7 0 3 9 2 8 6                  | 1 9 2 5 0 0 0 0 0                  |
| 6 0 0 0 0          |                                            | 2 2 4 4 4 7 1 4 3                  | 2 3 1 0 0 0 0 0 0                  |
| 7 0 0 0 0          |                                            | 2 6 1 8 5 4 9 9 0                  | 2 6 9 5 0 0 0 0 0                  |
| 8 0 0 0 0          |                                            | 2 9 9 2 6 2 8 4 7                  | 3 0 8 0 0 0 0 0 0                  |
| 9 0 0 0 0          |                                            | 3 3 6 6 7 0 7 0 4                  | 3 4 6 5 0 0 0 0 0                  |
| TABLE comparative. |                                            | Diamètre Moyen.<br>71 centimètres. | Diamètre Moyen.<br>72 centimètres. |
| 1 0 0 0 0          | Longueur intérieure.<br>Rapport en litres. | 3 9 6 0 7 8 5 7                    | 4 0 7 3 1 4 2 9                    |
| 2 0 0 0 0          |                                            | 7 9 2 1 5 7 1 4                    | 8 1 4 6 2 8 5 7                    |
| 3 0 0 0 0          |                                            | 1 1 8 8 2 3 5 7 1                  | 1 2 2 1 9 4 2 8 6                  |
| 4 0 0 0 0          |                                            | 1 5 8 4 3 1 4 2 9                  | 1 6 2 9 2 5 7 1 4                  |
| 5 0 0 0 0          |                                            | 1 9 8 0 3 9 2 8 6                  | 2 0 3 6 5 7 1 4 3                  |
| 6 0 0 0 0          |                                            | 2 3 7 6 4 7 1 4 3                  | 2 4 4 3 8 8 5 7 1                  |
| 7 0 0 0 0          |                                            | 2 7 7 2 5 5 0 0 0                  | 2 8 5 1 2 0 0 0 0                  |
| 8 0 0 0 0          |                                            | 3 1 6 8 6 2 8 5 7                  | 3 2 5 8 5 1 4 2 9                  |
| 9 0 0 0 0          |                                            | 3 5 6 4 7 0 7 1 4                  | 3 6 6 5 8 2 8 5 7                  |
| TABLE comparative. |                                            | Diamètre Moyen.<br>73 centimètres. | Diamètre Moyen.<br>74 centimètres. |
| 1 0 0 0 0          | Longueur intérieure.<br>Rapport en litres. | 4 1 8 7 0 7 1 4                    | 4 3 0 2 5 7 1 4                    |
| 2 0 0 0 0          |                                            | 8 3 7 4 1 4 2 9                    | 8 6 0 5 1 4 2 9                    |
| 3 0 0 0 0          |                                            | 1 2 5 6 1 2 1 4 3                  | 1 2 9 0 7 7 1 4 3                  |
| 4 0 0 0 0          |                                            | 1 6 7 4 8 2 8 5 7                  | 1 7 2 1 0 2 8 5 7                  |
| 5 0 0 0 0          |                                            | 2 0 9 3 5 3 5 7 1                  | 2 1 5 1 2 8 5 7 1                  |
| 6 0 0 0 0          |                                            | 2 5 1 2 2 4 2 8 6                  | 2 5 8 1 5 4 2 8 6                  |
| 7 0 0 0 0          |                                            | 2 9 3 0 9 5 0 0 0                  | 3 0 1 1 8 0 0 0 0                  |
| 8 0 0 0 0          |                                            | 3 3 4 9 6 5 7 1 4                  | 3 4 4 2 0 5 7 1 4                  |
| 9 0 0 0 0          |                                            | 3 7 6 8 3 6 4 2 9                  | 3 8 7 2 3 1 4 2 9                  |
| TABLE comparative. |                                            | Diamètre Moyen.<br>75 centimètres. | Diamètre Moyen.<br>76 centimètres. |
| 1 0 0 0 0          | Longueur intérieure.<br>Rapport en litres. | 4 4 1 9 6 4 1 9                    | 4 5 3 8 2 8 5 7                    |
| 2 0 0 0 0          |                                            | 8 8 3 9 2 8 3 7                    | 9 0 7 6 5 7 1 4                    |
| 3 0 0 0 0          |                                            | 1 3 2 5 8 9 2 5 6                  | 1 3 6 1 4 8 5 7 1                  |
| 4 0 0 0 0          |                                            | 1 7 6 7 8 5 6 7 4                  | 1 8 1 5 3 1 4 2 9                  |
| 5 0 0 0 0          |                                            | 2 2 0 9 8 2 0 9 3                  | 2 2 6 9 1 4 2 8 6                  |
| 6 0 0 0 0          |                                            | 2 6 5 1 7 8 5 1 1                  | 2 7 2 2 9 7 1 4 3                  |
| 7 0 0 0 0          |                                            | 3 0 9 3 7 4 9 3 0                  | 3 1 7 6 8 0 0 0 0                  |
| 8 0 0 0 0          |                                            | 3 5 3 5 7 1 3 4 9                  | 3 6 3 0 6 2 8 5 7                  |
| 9 0 0 0 0          |                                            | 3 9 7 7 6 7 7 6 7                  | 4 0 8 4 4 5 7 1 4                  |
| TABLE comparative. |                                            | Diamètre Moyen.<br>77 centimètres. | Diamètre Moyen.<br>78 centimètres. |
| 1 0 0 0 0          | Longueur intérieure.<br>Rapport en litres. | 4 6 5 8 5 0 0 0 0                  | 4 7 8 0 2 8 5 7                    |
| 2 0 0 0 0          |                                            | 9 3 1 7 0 0 0 0 0                  | 9 5 6 0 5 7 1 4                    |
| 3 0 0 0 0          |                                            | 1 3 9 7 5 5 0 0 0 0                | 1 4 3 4 0 8 5 7 1                  |
| 4 0 0 0 0          |                                            | 1 8 6 3 4 0 0 0 0 0                | 1 9 1 2 1 1 4 2 9                  |
| 5 0 0 0 0          |                                            | 2 3 2 9 2 5 0 0 0 0                | 2 3 9 0 1 4 2 8 6                  |
| 6 0 0 0 0          |                                            | 2 7 9 5 1 0 0 0 0 0                | 2 8 6 8 1 7 1 4 3                  |
| 7 0 0 0 0          |                                            | 3 2 6 0 9 5 0 0 0 0                | 3 3 4 6 2 0 0 0 0 6                |
| 8 0 0 0 0          |                                            | 3 7 2 6 8 0 0 0 0 0                | 3 8 2 4 2 2 8 5 7                  |
| 9 0 0 0 0          |                                            | 4 1 9 2 6 5 0 0 0 0                | 4 3 0 2 2 5 7 1 4                  |

CHAP. VIII.—Mes. de Jaugeage et de Cubage des bois ronds 15

| TABLE comparative. |                                            | Diamètre Moyen.<br>79 centimètres. | Diamètre Moyen.<br>80 centimètres. |
|--------------------|--------------------------------------------|------------------------------------|------------------------------------|
| 1 0 0 0 0          | Longueur intérieure.<br>Rapport en litres. | 4 9 0 3 6 4 2 9                    | 5 0 2 8 5 7 1 4                    |
| 2 0 0 0 0          |                                            | 9 8 0 7 2 8 5 7                    | 1 0 0 5 7 1 4 2 9                  |
| 3 0 0 0 0          |                                            | 1 4 7 1 0 9 2 8 6                  | 1 5 0 8 5 7 1 4 3                  |
| 4 0 0 0 0          |                                            | 1 9 6 1 4 5 7 1 4                  | 2 0 1 1 4 2 8 5 7                  |
| 5 0 0 0 0          |                                            | 2 4 5 1 8 2 1 4 3                  | 2 5 1 4 2 8 5 7 1                  |
| 6 0 0 0 0          |                                            | 2 9 4 2 1 8 5 7 4                  | 3 0 1 7 1 4 2 8 6                  |
| 7 0 0 0 0          |                                            | 3 4 3 2 5 5 0 0 0                  | 3 5 2 0 0 0 0 0 0                  |
| 8 0 0 0 0          |                                            | 3 9 2 2 9 1 4 2 9                  | 4 0 2 2 8 5 7 1 4                  |
| 9 0 0 0 0          |                                            | 4 4 1 3 2 7 8 5 7                  | 4 5 2 5 7 1 4 2 9                  |
| TABLE comparative. |                                            |                                    | Diamètre Moyen.<br>81 centimètres. |
| 1 0 0 0 0          | Longueur intérieure.<br>Rapport en litres. | 5 1 5 5 0 7 1 4                    | 5 2 8 3 1 4 2 9                    |
| 2 0 0 0 0          |                                            | 1 0 3 1 0 1 4 2 9                  | 1 0 5 6 6 2 8 5 7                  |
| 3 0 0 0 0          |                                            | 1 5 4 6 5 2 1 4 3                  | 1 5 8 4 9 4 2 8 6                  |
| 4 0 0 0 0          |                                            | 2 0 6 2 0 2 8 5 7                  | 2 1 1 3 2 5 7 1 4                  |
| 5 0 0 0 0          |                                            | 2 5 7 7 5 3 5 7 1                  | 2 6 4 1 5 7 1 4 3                  |
| 6 0 0 0 0          |                                            | 3 0 9 3 0 4 2 8 6                  | 3 1 6 9 8 8 5 7 1                  |
| 7 0 0 0 0          |                                            | 3 6 0 8 5 5 0 0 0                  | 3 6 9 8 2 0 0 0 0                  |
| 8 0 0 0 0          |                                            | 4 1 2 4 0 5 7 1 4                  | 4 2 2 6 5 1 4 2 9                  |
| 9 0 0 0 0          |                                            | 4 6 3 9 5 6 4 2 9                  | 4 7 5 4 8 2 8 5 7                  |
| TABLE comparative. |                                            |                                    | Diamètre Moyen.<br>83 centimètres. |
| 1 0 0 0 0          | Longueur intérieure.<br>Rapport en litres. | 5 4 1 2 7 8 5 7                    | 5 5 4 4 0 0 0 0                    |
| 2 0 0 0 0          |                                            | 1 0 8 2 5 5 7 1 4                  | 1 1 0 8 8 0 0 0 0                  |
| 3 0 0 0 0          |                                            | 1 6 2 3 8 3 5 7 1                  | 1 6 6 3 2 0 0 0 0                  |
| 4 0 0 0 0          |                                            | 2 1 6 5 1 1 4 2 9                  | 2 2 1 7 6 0 0 0 0                  |
| 5 0 0 0 0          |                                            | 2 7 0 6 3 9 2 8 6                  | 2 7 7 2 0 0 0 0 0                  |
| 6 0 0 0 0          |                                            | 3 2 4 7 6 7 1 4 3                  | 3 3 2 6 4 0 0 0 0                  |
| 7 0 0 0 0          |                                            | 3 7 8 8 9 5 0 0 0                  | 3 8 8 0 8 0 0 0 0                  |
| 8 0 0 0 0          |                                            | 4 3 3 0 2 2 8 5 7                  | 4 4 3 5 2 0 0 0 0                  |
| 9 0 0 0 0          |                                            | 4 8 7 1 5 0 7 1 4                  | 4 9 8 9 6 0 0 0 0                  |
| TABLE comparative. |                                            |                                    | Diamètre Moyen.<br>85 centimètres. |
| 1 0 0 0 0          | Longueur intérieure.<br>Rapport en litres. | 5 6 7 6 7 8 5 7                    | 5 8 1 1 1 4 2 9                    |
| 2 0 0 0 0          |                                            | 1 1 3 5 3 5 7 1 4                  | 1 1 6 2 2 2 8 5 7                  |
| 3 0 0 0 0          |                                            | 1 7 0 3 0 3 5 7 1                  | 1 7 4 3 3 4 2 8 6                  |
| 4 0 0 0 0          |                                            | 2 2 7 0 7 1 4 2 9                  | 2 3 2 4 4 5 7 1 4                  |
| 5 0 0 0 0          |                                            | 2 8 3 8 3 9 2 8 6                  | 2 9 0 5 5 7 1 4 3                  |
| 6 0 0 0 0          |                                            | 3 4 0 6 0 7 1 4 3                  | 3 4 8 6 6 8 5 7 1                  |
| 7 0 0 0 0          |                                            | 3 9 7 3 7 5 0 0 0                  | 4 0 6 7 8 0 0 0 0                  |
| 8 0 0 0 0          |                                            | 4 5 4 1 4 2 8 5 7                  | 4 6 4 8 9 1 4 2 9                  |
| 9 0 0 0 0          |                                            | 5 1 0 9 1 0 7 1 4                  | 5 2 3 0 0 2 8 5 7                  |
| TABLE comparative. |                                            |                                    | Diamètre Moyen.<br>87 centimètres. |
| 1 0 0 0 0          | Longueur intérieure.<br>Rapport en litres. | 5 9 4 7 0 7 1 4                    | 6 0 8 4 5 7 1 4                    |
| 2 0 0 0 0          |                                            | 1 1 8 9 4 1 4 2 9                  | 1 2 1 6 9 1 4 2 9                  |
| 3 0 0 0 0          |                                            | 1 7 8 4 1 2 1 4 3                  | 1 8 2 5 3 7 1 4 3                  |
| 4 0 0 0 0          |                                            | 2 3 7 8 8 2 8 5 7                  | 2 4 3 3 8 2 8 5 7                  |
| 5 0 0 0 0          |                                            | 2 9 7 3 5 3 5 7 1                  | 3 0 4 2 2 8 5 7 1                  |
| 6 0 0 0 0          |                                            | 3 5 6 8 2 4 2 8 6                  | 3 6 5 0 7 4 2 8 6                  |
| 7 0 0 0 0          |                                            | 4 1 6 2 9 5 0 0 0                  | 4 2 5 9 2 0 0 0 0                  |
| 8 0 0 0 0          |                                            | 4 7 5 7 6 5 7 1 4                  | 4 8 6 7 6 5 7 1 4                  |
| 9 0 0 0 0          |                                            | 5 3 5 2 3 6 4 2 9                  | 5 4 7 6 1 1 4 2 9                  |

16 CHAP. VIII.—Mes. de Jaugeage et de Cubage des bois ronds.

| TABLE comparative. |                                            | Diamètre Moyen.<br>89 centimètres. | Diamètre Moyen.<br>90 centimètres. |
|--------------------|--------------------------------------------|------------------------------------|------------------------------------|
| 1 000 0            | Longueur intérieure.<br>Rapport en litres. | 6 2 2 3 6 4 2 9                    | 6 3 6 4 2 8 5 7                    |
| 2 000 0            |                                            | 1 2 4 4 7 2 8 5 7                  | 1 2 7 2 8 5 7 1 4                  |
| 3 000 0            |                                            | 1 8 6 7 0 9 2 8 6                  | 1 9 0 9 2 8 5 7 1                  |
| 4 000 0            |                                            | 2 4 8 9 4 5 7 1 4                  | 2 5 4 5 7 1 4 2 9                  |
| 5 000 0            |                                            | 3 1 1 1 8 2 1 4 3                  | 3 1 8 2 1 4 2 8 6                  |
| 6 000 0            |                                            | 3 7 3 4 1 8 5 7 1                  | 3 8 1 8 5 7 1 4 3                  |
| 7 000 0            |                                            | 4 3 5 6 5 5 0 0 0                  | 4 4 5 5 0 0 0 0 0                  |
| 8 000 0            |                                            | 4 9 7 8 9 1 4 2 9                  | 5 0 9 1 4 2 8 5 7                  |
| 9 000 0            |                                            | 5 6 0 1 2 7 8 5 7                  | 5 7 2 7 8 5 7 1 4                  |
| TABLE comparative. |                                            | Diamètre Moyen.<br>91 centimètres. | Diamètre Moyen.<br>92 centimètres. |
| 1 000 0            | Longueur intérieure.<br>Rapport en litres. | 6 5 0 6 5 0 0 0 0                  | 6 6 5 0 2 8 5 7                    |
| 2 000 0            |                                            | 1 3 0 1 3 0 0 0 0                  | 1 3 3 0 0 5 7 1 4                  |
| 3 000 0            |                                            | 1 9 5 1 9 5 0 0 0                  | 1 9 9 5 0 8 5 7 1                  |
| 4 000 0            |                                            | 2 6 0 2 6 0 0 0 0                  | 2 6 6 0 1 1 4 2 9                  |
| 5 000 0            |                                            | 3 2 5 3 2 5 0 0 0                  | 3 3 2 5 1 4 2 8 6                  |
| 6 000 0            |                                            | 3 9 0 3 9 0 0 0 0                  | 3 9 9 0 1 7 1 4 3                  |
| 7 000 0            |                                            | 4 5 5 4 5 5 0 0 0                  | 4 6 5 5 2 0 0 0 0                  |
| 8 000 0            |                                            | 5 2 0 5 2 0 0 0 0                  | 5 3 2 0 2 2 8 5 7                  |
| 9 000 0            |                                            | 5 8 5 5 8 5 0 0 0                  | 5 9 8 5 2 5 7 1 4                  |
| TABLE comparative. |                                            | Diamètre Moyen.<br>93 centimètres. | Diamètre Moyen.<br>94 centimètres. |
| 1 000 0            | Longueur intérieure.<br>Rapport en litres. | 6 7 9 5 6 4 2 9                    | 6 9 4 2 5 7 1 4                    |
| 2 000 0            |                                            | 1 3 5 9 1 2 8 5 7                  | 1 3 8 8 5 1 4 2 9                  |
| 3 000 0            |                                            | 2 0 3 8 6 9 2 8 6                  | 2 0 8 2 7 7 1 4 3                  |
| 4 000 0            |                                            | 2 7 1 8 2 5 7 1 4                  | 2 7 7 0 2 8 5 7                    |
| 5 000 0            |                                            | 3 3 9 7 8 2 1 4 3                  | 3 4 7 1 2 8 5 7 1                  |
| 6 000 0            |                                            | 4 0 7 7 3 8 5 7 1                  | 4 1 6 5 5 4 2 8 6                  |
| 7 000 0            |                                            | 4 7 5 6 9 5 0 0 0                  | 4 8 5 9 8 0 0 0 0                  |
| 8 000 0            |                                            | 5 4 3 6 5 1 4 2 9                  | 5 5 5 4 0 5 7 1 4                  |
| 9 000 0            |                                            | 6 1 1 6 0 7 8 5 7                  | 6 2 4 8 3 1 4 2 9                  |
| TABLE comparative. |                                            | Diamètre Moyen.<br>95 centimètres. | Diamètre Moyen.<br>96 centimètres. |
| 1 000 0            | Longueur intérieure.<br>Rapport en litres. | 7 0 9 1 0 7 1 4                    | 7 2 4 1 1 4 2 9                    |
| 2 000 0            |                                            | 1 4 1 8 2 1 4 2 9                  | 1 4 4 8 2 2 8 5 7                  |
| 3 000 0            |                                            | 2 1 2 7 3 2 1 4 3                  | 2 1 7 2 3 4 2 8 6                  |
| 4 000 0            |                                            | 2 8 3 6 4 2 8 5 7                  | 2 8 9 6 4 5 7 1 4                  |
| 5 000 0            |                                            | 3 5 4 5 5 3 5 7 1                  | 3 6 2 0 5 7 1 4 3                  |
| 6 000 0            |                                            | 4 2 5 4 6 4 2 8 6                  | 4 3 4 4 6 8 5 7 1                  |
| 7 000 0            |                                            | 4 9 6 3 7 5 0 0 0                  | 5 0 6 8 8 0 0 0 0                  |
| 8 000 0            |                                            | 5 6 7 2 8 5 7 1 4                  | 5 7 9 2 9 1 4 2 9                  |
| 9 000 0            |                                            | 6 3 8 1 9 6 4 2 9                  | 6 5 1 7 0 2 8 5 7                  |
| TABLE comparative. |                                            | Diamètre Moyen.<br>97 centimètres. | Diamètre Moyen.<br>98 centimètres. |
| 1 000 0            | Longueur intérieure.<br>Rapport en litres. | 7 3 9 2 7 8 5 7                    | 7 5 4 6 0 0 0 0 0                  |
| 2 000 0            |                                            | 1 4 7 8 5 5 7 1 4                  | 1 5 0 9 2 0 0 0 0                  |
| 3 000 0            |                                            | 2 2 1 7 8 3 5 7 1                  | 2 2 6 3 8 0 0 0 0                  |
| 4 000 0            |                                            | 2 9 5 7 1 1 4 2 9                  | 3 0 1 8 4 0 0 0 0                  |
| 5 000 0            |                                            | 3 6 9 6 3 9 2 8 6                  | 3 7 7 3 0 0 0 0 0                  |
| 6 000 0            |                                            | 4 4 3 5 6 7 1 4 3                  | 4 5 2 7 6 0 0 0 0                  |
| 7 000 0            |                                            | 5 1 7 4 9 5 0 0 0                  | 5 2 8 2 2 0 0 0 0                  |
| 8 000 0            |                                            | 5 9 1 4 2 2 8 5 7                  | 6 0 3 6 8 0 0 0 0                  |
| 9 000 0            |                                            | 6 6 5 3 5 0 7 1 4                  | 6 7 9 1 4 0 0 0 0                  |

CHAP. VIII.—Mes. de Jaugeage et de Cubage des bois ronds. 17

| TABLE comparative. |                                            | Diamètre Moyen.<br>99 centimètres.  | Diamètre Moyen.<br>100 centimètres. |
|--------------------|--------------------------------------------|-------------------------------------|-------------------------------------|
| 1 0 0 0 0          | Longueur intérieure.<br>Rapport en litres. | 7 7 0 0 7 8 5 7                     | 7 8 5 7 1 4 2 9                     |
| 2 0 0 0 0          |                                            | 1 5 4 0 1 5 7 1 4                   | 1 5 7 1 4 2 8 5 7                   |
| 3 0 0 0 0          |                                            | 2 3 1 0 2 3 5 7 1                   | 2 3 5 7 1 4 2 8 6                   |
| 4 0 0 0 0          |                                            | 3 0 8 0 3 1 4 2 9                   | 3 1 4 2 8 5 7 1 4                   |
| 5 0 0 0 0          |                                            | 3 8 5 0 3 9 2 8 6                   | 3 9 2 8 5 7 1 4 3                   |
| 6 0 0 0 0          |                                            | 4 6 2 0 4 7 1 4 3                   | 4 7 1 4 2 8 5 7 1                   |
| 7 0 0 0 0          |                                            | 5 3 9 0 5 5 0 0 0                   | 5 5 0 0 0 0 0 0 0                   |
| 8 0 0 0 0          |                                            | 6 1 6 0 6 2 8 5 7                   | 6 2 8 5 7 1 4 2 9                   |
| 9 0 0 0 0          |                                            | 6 9 3 0 7 0 7 1 4                   | 7 0 7 1 4 2 8 5 7                   |
| TABLE comparative. |                                            | Diamètre Moyen.<br>101 centimètres. | Diamètre Moyen.<br>102 centimètres. |
| 1 0 0 0 0          | Longueur intérieure.<br>Rapport en litres. | 8 0 1 5 0 7 1 4                     | 8 1 7 4 5 7 1 4                     |
| 2 0 0 0 0          |                                            | 1 6 0 3 0 1 4 2 9                   | 1 6 3 4 9 1 4 2 9                   |
| 3 0 0 0 0          |                                            | 2 4 0 4 5 2 1 4 3                   | 2 4 5 2 3 7 1 4 3                   |
| 4 0 0 0 0          |                                            | 3 2 0 6 0 2 8 5 7                   | 3 2 6 9 8 2 8 5 7                   |
| 5 0 0 0 0          |                                            | 4 0 0 7 5 3 5 7 1                   | 4 0 8 7 2 8 5 7 1                   |
| 6 0 0 0 0          |                                            | 4 8 0 9 0 4 2 8 6                   | 4 9 0 4 7 4 2 8 6                   |
| 7 0 0 0 0          |                                            | 5 6 1 0 5 5 0 0 0                   | 5 7 2 2 2 0 0 0 0                   |
| 8 0 0 0 0          |                                            | 6 4 1 2 0 5 7 1 4                   | 6 5 3 9 6 5 7 1 4                   |
| 9 0 0 0 0          |                                            | 7 2 1 3 5 6 4 2 9                   | 7 3 5 7 1 1 4 2 9                   |
| TABLE comparative. |                                            | Diamètre Moyen.<br>103 centimètres. | Diamètre Moyen.<br>104 centimètres. |
| 1 0 0 0 0          | Longueur intérieure.<br>Rapport en litres. | 8 3 3 5 6 4 2 9                     | 8 4 9 8 2 8 5 7                     |
| 2 0 0 0 0          |                                            | 1 6 6 7 1 2 8 5 7                   | 1 6 9 9 6 5 7 1 4                   |
| 3 0 0 0 0          |                                            | 2 5 0 0 6 9 2 8 6                   | 2 5 4 9 4 8 5 7 1                   |
| 4 0 0 0 0          |                                            | 3 3 3 4 2 5 7 1 4                   | 3 3 9 9 3 1 4 2 9                   |
| 5 0 0 0 0          |                                            | 4 1 6 7 8 2 1 4 3                   | 4 2 4 9 1 4 2 8 6                   |
| 6 0 0 0 0          |                                            | 5 0 0 1 3 8 5 7 1                   | 5 0 9 8 9 7 1 4 3                   |
| 7 0 0 0 0          |                                            | 5 8 3 4 9 5 0 0 0                   | 5 9 4 8 8 0 0 0 0                   |
| 8 0 0 0 0          |                                            | 6 6 6 8 5 1 4 2 9                   | 6 7 9 8 6 2 8 5 7                   |
| 9 0 0 0 0          |                                            | 7 5 0 2 0 7 8 5 7                   | 7 6 4 8 4 5 7 1 4                   |
| TABLE comparative. |                                            | Diamètre Moyen.<br>105 centimètres. | Diamètre Moyen.<br>106 centimètres. |
| 1 0 0 0 0          | Longueur intérieure.<br>Rapport en litres. | 8 6 6 2 5 0 0 0                     | 8 8 2 8 2 8 5 7                     |
| 2 0 0 0 0          |                                            | 1 7 3 2 5 0 0 0 0                   | 1 7 6 5 6 5 7 1 4                   |
| 3 0 0 0 0          |                                            | 2 5 9 8 7 5 0 0 0                   | 2 6 4 8 4 8 5 7 1                   |
| 4 0 0 0 0          |                                            | 3 4 6 5 0 0 0 0 0                   | 3 5 3 1 3 1 4 2 9                   |
| 5 0 0 0 0          |                                            | 4 3 3 1 2 5 0 0 0                   | 4 4 1 4 1 4 2 8 6                   |
| 6 0 0 0 0          |                                            | 5 1 9 7 5 0 0 0 0                   | 5 2 9 6 9 7 1 4 3                   |
| 7 0 0 0 0          |                                            | 6 0 6 3 7 5 0 0 0                   | 6 1 7 9 8 0 0 0 0                   |
| 8 0 0 0 0          |                                            | 6 9 3 0 0 0 0 0 0                   | 7 0 6 2 6 2 8 5 7                   |
| 9 0 0 0 0          |                                            | 7 7 9 6 2 5 0 0 0                   | 7 9 4 5 4 5 7 1 4                   |
| TABLE comparative. |                                            | Diamètre Moyen.<br>107 centimètres. | Diamètre Moyen.<br>108 centimètres. |
| 1 0 0 0 0          | Longueur intérieure.<br>Rapport en litres. | 8 9 9 5 6 4 2 9                     | 9 1 6 4 5 7 1 4                     |
| 2 0 0 0 0          |                                            | 1 7 9 9 1 2 8 5 7                   | 1 8 3 2 9 1 4 2 9                   |
| 3 0 0 0 0          |                                            | 2 6 9 8 6 9 2 8 6                   | 2 7 4 9 3 7 1 4 3                   |
| 4 0 0 0 0          |                                            | 3 5 9 8 2 5 7 1 4                   | 3 6 6 5 8 2 8 5 7                   |
| 5 0 0 0 0          |                                            | 4 4 9 7 8 2 1 4 3                   | 4 5 8 2 2 8 5 7 1                   |
| 6 0 0 0 0          |                                            | 5 3 9 7 3 8 5 7 1                   | 5 4 9 8 7 4 2 8 6                   |
| 7 0 0 0 0          |                                            | 6 2 9 6 9 5 0 0 0                   | 6 4 1 5 2 0 0 0 0                   |
| 8 0 0 0 0          |                                            | 7 1 9 6 5 1 4 2 9                   | 7 3 3 1 6 5 7 1 4                   |
| 9 0 0 0 0          |                                            | 8 0 9 6 0 7 8 5 7                   | 8 2 4 8 1 1 4 2 9                   |



18 CHAP. VIII.—Mes. de Jaugeage et de Cubage des bois ronds.

| TABLER<br>comparative.  |                                               | Diamètre Moyen.<br>109 centimètres. | Diamètre Moyen.<br>110 centimètres. |
|-------------------------|-----------------------------------------------|-------------------------------------|-------------------------------------|
| 1 0 0 0 0               | Longueur<br>interieure.<br>Rapport en litres. | 9 3 5 0 7 1 4 4                     | 9 5 0 7 1 4 2 9                     |
| 2 0 0 0 0               |                                               | 1 8 7 0 1 4 2 8 9                   | 1 9 0 1 4 2 8 5 7                   |
| 3 0 0 0 0               |                                               | 2 8 0 5 2 1 4 3 3                   | 2 8 5 2 1 4 2 8 6                   |
| 4 0 0 0 0               |                                               | 3 7 4 0 2 8 5 7 7                   | 3 8 0 2 8 5 7 1 4                   |
| 5 0 0 0 0               |                                               | 4 6 7 5 3 5 7 2 1                   | 4 7 5 3 5 7 1 4 3                   |
| 6 0 0 0 0               |                                               | 5 6 1 0 4 2 8 6 6                   | 5 7 0 4 2 8 5 7 1                   |
| 7 0 0 0 0               |                                               | 6 5 4 5 5 0 0 1 0                   | 6 6 5 5 0 0 0 0 0                   |
| 8 0 0 0 0               |                                               | 7 4 8 0 5 7 1 5 4                   | 7 6 0 5 7 1 4 2 9                   |
| 9 0 0 0 0               |                                               | 8 4 1 5 6 4 2 9 9                   | 8 5 5 6 4 2 8 5 7                   |
| TABLER<br>comparative . |                                               | Diamètre Moyen.<br>111 centimètres. | Diamètre Moyen.<br>112 centimètres. |
| 1 0 0 0 0               | Longueur<br>interieure.<br>Rapport en litres. | 9 6 8 0 7 8 5 7                     | 9 8 5 6 0 0 0 0 0                   |
| 2 0 0 0 0               |                                               | 1 9 3 6 1 5 7 1 4                   | 1 9 7 1 2 0 0 0 0                   |
| 3 0 0 0 0               |                                               | 2 9 0 4 2 3 5 7 1                   | 2 9 5 6 8 0 0 0 0                   |
| 4 0 0 0 0               |                                               | 3 8 7 2 3 1 4 2 9                   | 3 9 4 2 4 0 0 0 0                   |
| 5 0 0 0 0               |                                               | 4 8 4 0 3 9 2 8 6                   | 4 9 2 8 0 0 0 0 0                   |
| 6 0 0 0 0               |                                               | 5 8 0 8 4 7 1 4 3                   | 5 9 1 3 6 0 0 0 0                   |
| 7 0 0 0 0               |                                               | 6 7 7 6 5 5 0 0 0                   | 6 8 9 9 2 0 0 0 0                   |
| 8 0 0 0 0               |                                               | 7 7 4 4 6 2 8 5 7                   | 7 8 8 4 8 0 0 0 0                   |
| 9 0 0 0 0               |                                               | 8 7 1 2 7 0 7 1 4                   | 8 8 7 0 4 0 0 0 0                   |
| TABLER<br>comparative.  |                                               | Diamètre Moyen.<br>113 centimètres. | Diamètre Moyen.<br>114 centimètres. |
| 1 0 0 0 0               | Longueur<br>interieure.<br>Rapport en litres. | 1 0 0 3 2 7 8 5 7                   | 1 0 2 1 0 1 4 2 9                   |
| 2 0 0 0 0               |                                               | 2 0 0 6 5 5 7 1 4                   | 2 0 4 2 0 2 8 5 7                   |
| 3 0 0 0 0               |                                               | 3 0 0 9 8 3 5 7 1                   | 3 0 6 3 0 4 2 8 6                   |
| 4 0 0 0 0               |                                               | 4 0 1 3 1 1 4 2 9                   | 4 0 8 4 0 5 7 1 4                   |
| 5 0 0 0 0               |                                               | 5 0 1 6 3 9 2 8 6                   | 5 1 0 5 0 7 1 4 3                   |
| 6 0 0 0 0               |                                               | 6 0 1 9 6 7 1 4 3                   | 6 1 2 6 0 8 5 7 1                   |
| 7 0 0 0 0               |                                               | 7 0 2 2 9 5 0 0 0                   | 7 1 4 7 1 0 0 0 0                   |
| 8 0 0 0 0               |                                               | 8 0 2 6 2 2 8 5 7                   | 8 1 6 8 1 1 4 2 9                   |
| 9 0 0 0 0               |                                               | 9 0 2 9 5 0 7 1 4                   | 9 1 8 9 1 2 8 5 7                   |
| TABLER<br>comparative.  |                                               | Diamètre Moyen.<br>115 centimètres. | Diamètre Moyen.<br>116 centimètres. |
| 1 0 0 0 0               | Longueur<br>interieure.<br>Rapport en litres. | 1 0 3 9 1 0 7 1 4                   | 1 0 5 7 2 5 7 1 4                   |
| 2 0 0 0 0               |                                               | 2 0 7 8 2 1 4 2 9                   | 2 1 1 4 5 1 4 2 9                   |
| 3 0 0 0 0               |                                               | 3 1 1 7 3 2 1 4 3                   | 3 1 7 1 7 7 1 4 3                   |
| 4 0 0 0 0               |                                               | 4 1 5 6 4 2 8 5 7                   | 4 2 2 9 0 2 8 5 7                   |
| 5 0 0 0 0               |                                               | 5 1 9 5 5 3 5 7 1                   | 5 2 8 6 2 8 5 7 1                   |
| 6 0 0 0 0               |                                               | 6 2 3 4 6 4 2 8 6                   | 6 3 4 3 5 4 2 8 6                   |
| 7 0 0 0 0               |                                               | 7 2 7 3 7 5 0 0 0                   | 7 4 0 0 8 0 0 0 0                   |
| 8 0 0 0 0               |                                               | 8 3 1 2 8 5 7 1 4                   | 8 4 5 8 0 5 7 1 4                   |
| 9 0 0 0 0               |                                               | 9 3 5 1 9 6 4 2 9                   | 9 5 1 5 3 1 4 2 9                   |
| TABLER<br>comparative.  |                                               | Diamètre Moyen.<br>117 centimètres. | Diamètre Moyen.<br>118 centimètres. |
| 1 0 0 0 0               | Longueur<br>interieure.<br>Rapport en litres. | 1 0 7 5 4 6 4 2 9                   | 1 0 9 4 0 2 8 5 7                   |
| 2 0 0 0 0               |                                               | 2 1 5 0 9 2 8 5 7                   | 2 1 8 8 0 5 7 1 4                   |
| 3 0 0 0 0               |                                               | 3 2 2 6 3 9 2 8 6                   | 3 2 8 2 0 8 5 7 1                   |
| 4 0 0 0 0               |                                               | 4 3 0 1 8 5 7 1 4                   | 4 3 7 6 1 1 4 2 9                   |
| 5 0 0 0 0               |                                               | 5 3 7 7 3 2 1 4 3                   | 5 4 7 0 1 4 2 8 6                   |
| 6 0 0 0 0               |                                               | 6 4 5 2 7 8 5 7 1                   | 6 5 6 4 1 7 1 4 3                   |
| 7 0 0 0 0               |                                               | 7 5 2 8 2 5 0 0 0                   | 7 6 5 8 2 0 0 0 0                   |
| 8 0 0 0 0               |                                               | 8 6 0 3 7 1 4 2 9                   | 8 7 5 2 2 2 8 5 7                   |
| 9 0 0 0 0               |                                               | 9 6 7 9 1 7 8 5 7                   | 9 8 4 6 2 5 7 1 4                   |

CHAP. VIII.—Mes. de Jaugeage et de Cubage des bois ronds. 19

| TABLE comparative. |                                            | Diamètre Moyen.<br>119 centimètres. | Diamètre Moyen.<br>120 centimètres. |
|--------------------|--------------------------------------------|-------------------------------------|-------------------------------------|
| 1 0 0 0 0          | Longueur intérieure.<br>Rapport en litres. | 1 1 1 2 6 5 0 0 0                   | 1 1 3 1 4 2 8 5 7                   |
| 2 0 0 0 0          |                                            | 2 2 2 5 3 0 0 0 0                   | 2 2 6 2 8 5 7 1 4                   |
| 3 0 0 0 0          |                                            | 3 3 3 7 9 5 0 0 0                   | 3 3 9 4 2 8 5 7 1                   |
| 4 0 0 0 0          |                                            | 4 4 5 0 6 0 0 0 0                   | 4 5 2 5 7 1 4 2 9                   |
| 5 0 0 0 0          |                                            | 5 5 6 3 2 5 0 0 0                   | 5 6 5 7 1 4 2 8 6                   |
| 6 0 0 0 0          |                                            | 6 6 7 5 9 0 0 0 0                   | 6 7 8 8 5 7 1 4 3                   |
| 7 0 0 0 0          |                                            | 7 7 8 8 5 5 0 0 0                   | 7 7 2 0 0 0 0 0 0                   |
| 8 0 0 0 0          |                                            | 8 9 0 1 2 0 0 0 0                   | 9 0 5 1 4 2 8 5 7                   |
| 9 0 0 0 0          |                                            | 1 0 0 1 3 8 5 0 0 0                 | 1 0 1 8 2 8 5 7 1 4                 |
| TABLE comparative. |                                            | Diamètre Moyen.<br>121 centimètres. | Diamètre Moyen.<br>122 centimètres. |
| 1 0 0 0 0          | Longueur intérieure.<br>Rapport en litres. | 1 1 5 0 3 6 4 2 8                   | 1 1 6 9 4 5 7 1 4                   |
| 2 0 0 0 0          |                                            | 2 3 0 0 7 2 8 5 6                   | 2 3 3 8 9 1 4 2 8                   |
| 3 0 0 0 0          |                                            | 3 4 5 1 0 9 2 8 4                   | 3 5 0 8 3 7 1 4 2                   |
| 4 0 0 0 0          |                                            | 4 6 0 1 4 5 7 1 2                   | 4 6 7 7 8 2 8 5 6                   |
| 5 0 0 0 0          |                                            | 5 7 5 1 8 2 1 4 0                   | 5 8 4 7 2 8 5 7 0                   |
| 6 0 0 0 0          |                                            | 6 9 0 2 1 8 5 6 8                   | 7 0 1 6 7 4 2 8 4                   |
| 7 0 0 0 0          |                                            | 8 0 5 2 5 4 9 9 6                   | 8 1 8 6 1 9 9 9 8                   |
| 8 0 0 0 0          |                                            | 9 2 0 2 9 1 4 2 4                   | 9 3 5 5 6 5 7 1 2                   |
| 9 0 0 0 0          |                                            | 1 0 3 5 3 2 7 8 5 2                 | 1 0 5 2 5 1 4 2 6                   |
| TABLE comparative. |                                            | Diamètre Moyen.<br>123 centimètres. | Diamètre Moyen.<br>124 centimètres. |
| 1 0 0 0 0          | Longueur intérieure.<br>Rapport en litres. | 1 1 8 8 7 0 7 1 4                   | 1 2 0 8 1 1 4 2 9                   |
| 2 0 0 0 0          |                                            | 2 3 7 7 4 1 4 2 8                   | 2 4 1 6 2 2 8 5 8                   |
| 3 0 0 0 0          |                                            | 3 5 6 6 1 2 1 4 2                   | 3 6 2 4 3 4 2 8 7                   |
| 4 0 0 0 0          |                                            | 4 7 5 4 8 2 8 5 6                   | 4 8 3 2 4 5 7 1 6                   |
| 5 0 0 0 0          |                                            | 5 9 4 3 5 3 5 7 0                   | 6 0 4 0 5 7 1 4 5                   |
| 6 0 0 0 0          |                                            | 7 1 3 2 2 4 2 8 4                   | 7 2 4 8 6 8 5 7 4                   |
| 7 0 0 0 0          |                                            | 8 3 2 0 9 4 9 9 8                   | 8 4 5 6 8 0 0 0 3                   |
| 8 0 0 0 0          |                                            | 9 5 0 9 6 5 7 1 2                   | 9 6 6 4 9 1 4 3 2                   |
| 9 0 0 0 0          |                                            | 1 0 6 9 8 3 6 4 2 6                 | 1 0 8 7 3 0 2 8 6 1                 |
| TABLE comparative. |                                            | Diamètre Moyen.<br>125 centimètres. | Diamètre Moyen.<br>126 centimètres. |
| 1 0 0 0 0          | Longueur intérieure.<br>Rapport en litres. | 1 2 2 7 6 7 8 5 7                   | 1 2 4 7 4 0 0 0 0                   |
| 2 0 0 0 0          |                                            | 2 4 5 5 3 5 7 1 4                   | 2 4 9 4 8 0 0 0 0                   |
| 3 0 0 0 0          |                                            | 3 6 8 3 0 3 5 7 1                   | 3 7 4 2 2 0 0 0 0                   |
| 4 0 0 0 0          |                                            | 4 9 1 0 7 1 4 2 8                   | 4 9 8 9 6 0 0 0 0                   |
| 5 0 0 0 0          |                                            | 6 1 3 8 3 9 2 8 5                   | 6 2 3 7 0 0 0 0 0                   |
| 6 0 0 0 0          |                                            | 7 3 6 6 0 7 1 4 2                   | 7 4 8 4 4 0 0 0 0                   |
| 7 0 0 0 0          |                                            | 8 5 9 3 7 4 9 9 9                   | 8 7 3 1 8 0 0 0 0                   |
| 8 0 0 0 0          |                                            | 9 8 2 1 4 2 8 5 6                   | 9 9 7 9 2 0 0 0 0                   |
| 9 0 0 0 0          |                                            | 1 1 0 4 9 1 0 7 1 3                 | 1 1 2 2 6 6 0 0 0 0                 |
| TABLE comparative. |                                            | Diamètre Moyen.<br>127 centimètres. | Diamètre Moyen.<br>128 centimètres. |
| 1 0 0 0 0          | Longueur intérieure.<br>Rapport en litres. | 1 2 6 7 2 7 8 5 7                   | 1 2 8 7 3 1 4 2 8                   |
| 2 0 0 0 0          |                                            | 2 5 3 4 5 5 7 1 4                   | 2 5 7 4 6 2 8 5 6                   |
| 3 0 0 0 0          |                                            | 3 8 0 1 8 3 5 7 1                   | 3 8 6 1 9 4 2 8 4                   |
| 4 0 0 0 0          |                                            | 5 0 6 9 1 1 4 2 8                   | 5 1 4 9 2 5 7 1 2                   |
| 5 0 0 0 0          |                                            | 6 3 3 6 3 9 2 8 5                   | 6 4 3 6 5 7 1 4 0                   |
| 6 0 0 0 0          |                                            | 7 6 0 3 6 7 1 4 2                   | 7 7 2 3 8 8 5 6 8                   |
| 7 0 0 0 0          |                                            | 8 8 7 0 9 4 9 9 9                   | 9 0 1 1 1 9 9 9 6                   |
| 8 0 0 0 0          |                                            | 1 0 1 3 8 2 2 8 5 6                 | 1 0 2 9 8 5 1 4 2 4                 |
| 9 0 0 0 0          |                                            | 1 1 4 0 5 5 0 7 1 3                 | 1 1 5 8 5 8 2 8 5 2                 |

# INSTRUCTION

*Pour trouver le jaugeage d'un foudre, d'une cuve ou d'une chaudière qui surpasserait les rapports des tables, quoique portés jusqu'à 1 mètre 28 centimètres moyens.*



SUPPOSONS une Chaudière dont le diamètre moyen est, mètres 2, 32 ou 232 Centimètres; on prendra la moitié de cette quantité, qui est 116, et en prenant la table de ce nombre, on trouvera 105725714; mais comme il s'agit ici d'une mesure de superficie carrée, et que cette moitié du diamètre n'est véritablement que le quart de la superficie, il faudra multiplier ce produit par 4, ou prendre avec le régulateur sur la même table le produit de 4, qui donnera 422902857.

Si le diamètre moyen est plus étendu, soit mètres 4. 64, ou 464 Centimètres, on prendra le quart de cette quantité, qui sera encore 116 et qui donnera le même produit que ci-dessus; mais ce quart du diamètre n'étant que la valeur du seizième de la superficie, il faudra multiplier le produit par 16, ou chercher sur la même table la valeur de 16, en prenant avec le régulateur d'abord la valeur de 10 et ensuite celle de 6.

## EXEMPLE.

|           |            |               |
|-----------|------------|---------------|
| Pour 10 — | 1057257140 | } 1691611426. |
| Pour 6 —  | 634354286  |               |



---

---

# CHAPITRE NEUVIÈME.

---

## TABLE DES INTÉRÊTS.

---

### INSTRUCTION.

**S**I le Régulateur a été d'une utilité bien sentie dans les chapitres précédents, il ne le sera pas moins dans celui-ci où son application sur les tables suivantes présente des résultats prompts et sûrs. En effet sans aucun calcul compliqué, mais par une seule addition, on sait quel est l'intérêt d'une somme au taux qu'on l'établit et aux époques que l'on fixe, soit à l'an, au mois et au jour.

L'application du Régulateur sur la table comparative à côté des nombres qui s'y trouvent et qui représentent autant de jours, donne dans les compartiments, l'intérêt d'une somme d'après le taux établi et qui est indiqué sur chaque table depuis 1/8 par mois, jusqu'à 21 p. % par an.

La première ouverture à gauche du Régulateur au-dessus de laquelle est placé le mot *Unités*, offre toujours des unités, soit des francs, des ducats etc. La deuxième plus petite à sa droite, présente des centièmes comparativement aux unités des centimes; par conséquent si ces unités sont prises pour des francs et des grains; si leur dénomination est en ducats; la troisième ouverture enfin pousse l'opération jusqu'à des dix-millièmes de l'unité: on jugera par les exemples suivants de la brièveté et de la précision qu'on obtient dans les calculs au moyen de ces tables et du Régulateur.

#### *Premier exemple.*

Je suppose qu'on ait prêté ou emprunté 100 fr. à 1/2 pour cent par mois, et qu'on ait escompté cette somme le vingt-quatrième jour: combien doit-on payer en raison des six jours en moins?

Je cherche la table n.º 6 calculée sur le 1/2 pour cent d'intérêt par mois, et pour avoir le rapport des vingt-quatre jours, j'appose 1.º mon Régulateur à côté de 20, ce qui me donne 0 fr. 33 centimes et 33

## TABLE DES INTÉRÊTS.

centièmes de centime; 2.° je le reporte à côté de 4, qui me donne 0 fr. 06 centimes 67 centièmes de centime. En additionnant ces deux rapports pour les vingt-quatre jours à escompter, j'obtiens 0 fr. 40 cent. Pour la preuve, on n'a qu'à ajouter les jours, c'est à-dire, le rapport que donnent six jours, qui est 0 fr. 10 centimes, on aura 0 fr. 50 centimes, ce qui fait bien le 1/2 pour cent par mois, ou à raison de 6 fr. par an, et par jour 0 fr. 01 cent. 67 centièmes de centime; car si l'on place le Régulateur à côté de 30 jours, on aura 0 fr. 50 cent. pour le 1/2 pour cent par mois. Le mois est composé de trente jours dans le commerce, et l'année de 360, règle commerciale.

*Opération.*

|                                         | Francs. | Cent. | Fract. |
|-----------------------------------------|---------|-------|--------|
| Les vingt jours donnent.....            | 0       | 33    | 33     |
| Les quatre.....                         | 0       | 06    | 67     |
| Total pour les vingt-quatre jours.....  | 0       | 40    | 00     |
| Complément pour le mois, six jours..... | 0       | 10    | 00     |
| Preuve, 1/2 pour cent par mois.....     | 0       | 50    | 00     |

*Deuxième exemple.*

Une personne a emprunté 100 fr. à raison de 6 pour cent d'intérêt par an, mais elle a escompté cette somme au bout de 210 jours: on demande combien elle a dû payer?

Je cherche la table n.° 28 à 6 pour cent; je place le Régulateur à côté de 200 jours qui me donnent, pour le rapport, 3 fr. 33 cent. et 33 centièmes de centime; ensuite je le reporte à côté de dix jours, qui me donnent 0 fr. 16 cent. et 67 centièmes de centime. Ces deux rapports me donnent, pour le produit des 210 jours, 3 fr. 50 cent. d'escompte.

*Opération.*

|                                            | Francs. | Cent. | Fract. |
|--------------------------------------------|---------|-------|--------|
| Les 200 jours donnent.....                 | 3       | 33    | 31     |
| Les 10.....                                | 0       | 16    | 67     |
|                                            | 3       | 50    | 00     |
| Complément pour l'année, de 150 jours..... | 2       | 50    | 00     |
| Preuve, 6 fr. par an.....                  | 6       | 00    | 00     |

# CHAPITRE NEUVIÈME.

## RÈGLES D'INTÉRÊTS.

| TABLE comparative. |  | à 1/8 par mois. | à 3/8 par mois. |
|--------------------|--|-----------------|-----------------|
| 1 0 0 0 0          |  | 4 1 6 6 7       | 1 2 5 0 0 0     |
| 2 0 0 0 0          |  | 8 3 3 3 3       | 2 5 0 0 0 0     |
| 3 0 0 0 0          |  | 1 2 5 0 0 0     | 3 7 5 0 0 0     |
| 4 0 0 0 0          |  | 1 6 6 6 6 7     | 5 0 0 0 0 0     |
| 5 0 0 0 0          |  | 2 0 8 3 3 3     | 6 2 5 0 0 0     |
| 6 0 0 0 0          |  | 2 5 0 0 0 0     | 7 5 0 0 0 0     |
| 7 0 0 0 0          |  | 2 9 1 6 6 7     | 8 7 5 0 0 0     |
| 8 0 0 0 0          |  | 3 3 3 3 3 3     | 1 0 0 0 0 0     |
| 9 0 0 0 0          |  | 3 7 5 0 0 0     | 1 1 2 5 0 0 0   |
| TABLE comparative. |  | à 5/8 par mois. | à 7/8 par mois. |
| 1 0 0 0 0          |  | 2 0 8 3 3 3 3   | 2 9 1 6 6 7     |
| 2 0 0 0 0          |  | 4 1 6 6 6 7     | 5 8 3 3 3 3     |
| 3 0 0 0 0          |  | 6 2 5 0 0 0     | 8 7 5 0 0 0     |
| 4 0 0 0 0          |  | 8 3 3 3 3 3     | 1 1 6 6 6 6 7   |
| 5 0 0 0 0          |  | 1 0 4 1 6 6 7   | 1 4 5 8 3 3 3   |
| 6 0 0 0 0          |  | 1 2 5 0 0 0 0   | 1 7 5 0 0 0 0   |
| 7 0 0 0 0          |  | 1 4 5 8 3 3 3   | 2 0 4 1 6 6 7   |
| 8 0 0 0 0          |  | 1 6 6 6 6 6 7   | 2 3 3 3 3 3 3   |
| 9 0 0 0 0          |  | 1 8 7 5 0 0 0   | 2 6 2 5 0 0 0   |
| TABLE comparative. |  | à 1/4 par mois. | à 1/2 par mois. |
| 1 0 0 0 0          |  | 8 3 3 3 3 3     | 1 6 6 6 6 7     |
| 2 0 0 0 0          |  | 1 6 6 6 6 7     | 3 3 3 3 3 3     |
| 3 0 0 0 0          |  | 2 5 0 0 0 0     | 5 0 0 0 0 0     |
| 4 0 0 0 0          |  | 3 3 3 3 3 3     | 6 6 6 6 6 7     |
| 5 0 0 0 0          |  | 4 1 6 6 6 7     | 8 3 3 8 3 3     |
| 6 0 0 0 0          |  | 5 0 0 0 0 0     | 1 0 0 0 0 0 0   |
| 7 0 0 0 0          |  | 5 8 3 3 3 3     | 1 1 6 6 6 6 7   |
| 8 0 0 0 0          |  | 6 6 6 6 6 7     | 1 3 3 3 3 3 3   |
| 9 0 0 0 0          |  | 7 5 0 0 0 0     | 1 5 0 0 0 0 0   |
| TABLE comparative. |  | à 3/4 par mois. | à 1 par an.     |
| 1 0 0 0 0          |  | 2 5 0 0 0 0     | 2 7 7 7 8       |
| 2 0 0 0 0          |  | 5 0 0 0 0 0     | 5 5 5 5 5       |
| 3 0 0 0 0          |  | 7 5 0 0 0 0     | 8 3 3 3 3       |
| 4 0 0 0 0          |  | 1 0 0 0 0 0 0   | 1 1 1 1 1 1     |
| 5 0 0 0 0          |  | 1 2 5 0 0 0 0   | 1 3 8 8 8 8     |
| 6 0 0 0 0          |  | 1 5 0 0 0 0 0   | 1 6 6 6 6 7     |
| 7 0 0 0 0          |  | 1 7 5 0 0 0 0   | 1 9 4 4 4 4     |
| 8 0 0 0 0          |  | 2 0 0 0 0 0 0   | 2 2 2 2 2 2     |
| 9 0 0 0 0          |  | 2 2 5 0 0 0 0   | 2 5 0 0 0 0     |

| TABLE comparative. |  | à 1 fr. 1/4 par an. | à 1 fr. 1/2 par an. |
|--------------------|--|---------------------|---------------------|
| 1 0 0 0 0          |  | 3 4 7 2 2           | 4 1-6 6 7           |
| 2 0 0 0 0          |  | 6 9 4 4 4           | 8 3 3 3 3           |
| 3 0 0 0 0          |  | 1 0 4 1 6 6         | 1 2 5 0 0 0         |
| 4 0 0 0 0          |  | 1 3 8 8 8 8         | 1 6 6 6 6 7         |
| 5 0 0 0 0          |  | 1 7 3 6 1 1         | 2 0 8 3 3 3         |
| 6 0 0 0 0          |  | 2 0 8 3 3 3         | 2 5 0 0 0 0         |
| 7 0 0 0 0          |  | 2 4 3 0 5 5         | 2 9 1 6 6 7         |
| 8 0 0 0 0          |  | 2 7 7 7 7 7         | 3 3 3 3 3 3         |
| 9 0 0 0 0          |  | 3 1 2 5 0 0         | 3 7 5 0 0 0         |
| TABLE comparative. |  | à 1 fr. 3/4 par an. | à 2 fr. par an.     |
| 1 0 0 0 0          |  | 4 8 6 1 1           | 5 5 5 5 5           |
| 2 0 0 0 0          |  | 9 7 2 2 2           | 1 1 1 1 1 1         |
| 3 0 0 0 0          |  | 1 4 5 8 3 3         | 1 6 6 6 6 7         |
| 4 0 0 0 0          |  | 1 9 4 4 4 4         | 2 2 2 2 2 2         |
| 5 0 0 0 0          |  | 2 4 3 0 5 5         | 2 7 7 7 7 8         |
| 6 0 0 0 0          |  | 2 9 1 6 6 7         | 3 3 3 3 3 3         |
| 7 0 0 0 0          |  | 3 4 0 2 7 7         | 3 8 8 8 8 9         |
| 8 0 0 0 0          |  | 3 8 8 8 8 9         | 4 4 4 4 4 4         |
| 9 0 0 0 0          |  | 4 3 7 5 0 0         | 5 0 0 0 0 0         |
| TABLE comparative. |  | à 2 fr. 1/4 par an. | à 2 fr. 1/2 par an. |
| 1 0 0 0 0          |  | 6 2 5 0 0           | 6 9 4 4 4           |
| 2 0 0 0 0          |  | 1 2 5 0 0 0         | 1 3 8 8 8 8         |
| 3 0 0 0 0          |  | 1 8 7 5 0 0         | 2 0 8 3 3 2         |
| 4 0 0 0 0          |  | 2 5 0 0 0 0         | 2 7 7 7 7 8         |
| 5 0 0 0 0          |  | 3 1 2 5 0 0         | 3 4 7 2 2 0         |
| 6 0 0 0 0          |  | 3 7 5 0 0 0         | 4 1 6 6 6 4         |
| 7 0 0 0 0          |  | 4 3 7 5 0 0         | 4 8 6 1 0 8         |
| 8 0 0 0 0          |  | 5 0 0 0 0 0         | 5 5 5 5 5 2         |
| 9 0 0 0 0          |  | 5 6 2 5 0 0         | 6 2 4 9 9 6         |
| TABLE comparative. |  | à 2 fr. 3/4 par an. | à 3 fr. par an.     |
| 1 0 0 0 0          |  | 7 6 3 8 9           | 8 3 3 3 3           |
| 2 0 0 0 0          |  | 1 5 2 7 7 8         | 1 6 6 6 6 7         |
| 3 0 0 0 0          |  | 2 2 9 1 6 7         | 2 5 0 0 0 0         |
| 4 0 0 0 0          |  | 3 0 5 5 5-6         | 3 3 3 3 3 3         |
| 5 0 0 0 0          |  | 3 8 1 9 4 4         | 4 1 6 6 6 7         |
| 6 0 0 0 0          |  | 4 5 8 3 3 3         | 5 0 0 0 0 0         |
| 7 0 0 0 0          |  | 5 3 4 7 2 2         | 5 8 3 3 3 3         |
| 8 0 0 0 0          |  | 6 1 1 1 1 1         | 6 6 6 6 6 7         |
| 9 0 0 0 0          |  | 6 8 7 5 0 0         | 7 5 0 0 0 0         |
| TABLE comparative. |  | à 3 fr. 1/4 par an. | à 3 fr. 1/2 par an. |
| 1 0 0 0 0          |  | 9 0 2 7 8           | 9 7 2 2 2           |
| 2 0 0 0 0          |  | 1 8 0 5 5 5         | 1 9 4 4-4 4         |
| 3 0 0 0 0          |  | 2 7 0 8 3 3         | 2 9 1 6 6 7         |
| 4 0 0 0 0          |  | 3 6 1 1 1 1         | 3 8 8 8 8 9         |
| 5 0 0 0 0          |  | 4 5 1 3 8 9         | 4 8 6 1 1 1         |
| 6 0 0 0 0          |  | 5 4 1 6 6 7         | 5 8 3 3 3 3         |
| 7 0 0 0 0          |  | 6 3 1 9 4 4         | 6 8 0 5 5 6         |
| 8 0 0 0 0          |  | 7 2 2 2 2 2         | 7 7 7 7 7 8         |
| 9 0 0 0 0          |  | 8 1 2 5 0 0         | 8 7 5 0 0 0         |

| TABLE comparative. |  | à 3 fr. 3/4 par an. | à 4 fr. par an. |
|--------------------|--|---------------------|-----------------|
| 1 0 0 0 0          |  | 1 0 4 1 6 7         | 1 1 1 1 1 1     |
| 2 0 0 0 0          |  | 2 0 8 3 3 3         | 2 2 2 2 2 2     |
| 3 0 0 0 0          |  | 3 1 2 5 0 0         | 3 3 3 3 3 3     |
| 4 0 0 0 0          |  | 4 1 6 6 6 7         | 4 4 4 4 4 4     |
| 5 0 0 0 0          |  | 5 2 0 8 3 3         | 5 5 5 5 5 6     |
| 6 0 0 0 0          |  | 6 2 5 0 0 0         | 6 6 6 6 6 7     |
| 7 0 0 0 0          |  | 7 2 9 1 6 7         | 7 7 7 7 7 8     |
| 8 0 0 0 0          |  | 8 3 3 3 3 3         | 8 8 8 8 8 9     |
| 9 0 0 0 0          |  | 9 3 7 5 0 0         | 9 9 9 9 9 9     |

| TABLE comparative. |  | à 4 fr. 1/4 par an. | à 4 fr. 1/2 par an. |
|--------------------|--|---------------------|---------------------|
| 1 0 0 0 0          |  | 1 1 8 0 5 6         | 1 2 5 0 0 0         |
| 2 0 0 0 0          |  | 2 3 6 1 1 1         | 2 5 0 0 0 0         |
| 3 0 0 0 0          |  | 3 5 4 1 6 7         | 3 7 5 0 0 0         |
| 4 0 0 0 0          |  | 4 7 2 2 2 2         | 5 0 0 0 0 0         |
| 5 0 0 0 0          |  | 5 9 0 2 7 8         | 6 2 5 0 0 0         |
| 6 0 0 0 0          |  | 7 0 8 3 3 3         | 7 5 0 0 0 0         |
| 7 0 0 0 0          |  | 8 2 6 3 8 9         | 8 7 5 0 0 0         |
| 8 0 0 0 0          |  | 9 4 4 4 4 4         | 1 0 0 0 0 0         |
| 9 0 0 0 0          |  | 1 0 6 2 5 0 0       | 1 1 2 5 0 0 0       |

| TABLE comparative. |  | à 4 fr. 3/4 par an. | à 5 fr. par an. |
|--------------------|--|---------------------|-----------------|
| 1 0 0 0 0          |  | 1 3 1 9 4 4         | 1 3 8 8 8 9     |
| 2 0 0 0 0          |  | 2 6 3 8 8 9         | 2 7 7 7 7 8     |
| 3 0 0 0 0          |  | 3 9 5 8 3 3         | 4 1 6 6 6 7     |
| 4 0 0 0 0          |  | 5 2 7 7 7 8         | 5 5 5 5 5 6     |
| 5 0 0 0 0          |  | 6 5 9 7 2 2         | 6 9 4 4 4 4     |
| 6 0 0 0 0          |  | 7 9 1 6 6 7         | 8 3 3 3 3 3     |
| 7 0 0 0 0          |  | 9 2 3 6 1 1         | 9 7 2 2 2 2     |
| 8 0 0 0 0          |  | 1 0 5 5 5 6         | 1 1 1 1 1 1     |
| 9 0 0 0 0          |  | 1 1 8 7 5 0 0       | 1 2 5 0 0 0 0   |

| TABLE comparative. |  | à 5 fr. 1/4 par an. | à 5 fr. 1/2 par an. |
|--------------------|--|---------------------|---------------------|
| 1 0 0 0 0          |  | 1 4 5 8 3 3         | 1 5 2 7 7 8         |
| 2 0 0 0 0          |  | 2 9 1 6 6 7         | 3 0 5 5 5 6         |
| 3 0 0 0 0          |  | 4 3 7 5 0 0         | 4 5 8 3 3 3         |
| 4 0 0 0 0          |  | 5 8 3 3 3 3         | 6 1 1 1 1 1         |
| 5 0 0 0 0          |  | 7 2 9 1 6 7         | 7 6 3 8 8 9         |
| 6 0 0 0 0          |  | 8 7 5 0 0 0         | 9 1 6 6 6 7         |
| 7 0 0 0 0          |  | 1 0 2 0 8 3 3       | 1 0 6 9 4 4 4       |
| 8 0 0 0 0          |  | 1 1 6 6 6 6 7       | 1 2 2 2 2 2 2       |
| 9 0 0 0 0          |  | 1 3 1 2 5 0 0       | 1 3 7 5 0 0 0       |

| TABLE comparative. |  | à 5 fr. 3/4 par an. | à 6 fr. par an. |
|--------------------|--|---------------------|-----------------|
| 1 0 0 0 0          |  | 1 5 9 7 2 2         | 1 6 6 6 6 7     |
| 2 0 0 0 0          |  | 3 1 9 4 4 4         | 3 3 3 3 3 3     |
| 3 0 0 0 0          |  | 4 7 9 1 6 7         | 5 0 0 0 0 0     |
| 4 0 0 0 0          |  | 6 3 8 8 8 9         | 6 6 6 6 6 7     |
| 5 0 0 0 0          |  | 7 9 8 6 1 1         | 8 3 3 3 3 3     |
| 6 0 0 0 0          |  | 9 5 8 3 3 3         | 1 0 0 0 0 0 0   |
| 7 0 0 0 0          |  | 1 1 1 8 0 5 6       | 1 1 6 6 6 6 7   |
| 8 0 0 0 0          |  | 1 2 7 7 7 7 8       | 1 3 3 3 3 3 3   |
| 9 0 0 0 0          |  | 1 4 3 7 5 0 0       | 1 5 0 0 0 0 0   |



| TABLE comparative. |  | 6 fr. $\frac{1}{4}$ par an.   | à 6 fr. $\frac{1}{2}$ par an. |
|--------------------|--|-------------------------------|-------------------------------|
| 1 0 0 0 0          |  | 1 7 3 6 1 1                   | 1 8 0 5 5 6                   |
| 2 0 0 0 0          |  | 3 4 7 2 2 2                   | 3 6 1 1 1 1                   |
| 3 0 0 0 0          |  | 5 2 0 8 3 3                   | 5 4 1 6 6 7                   |
| 4 0 0 0 0          |  | 6 9 4 4 4 4                   | 7 2 2 2 2 2                   |
| 5 0 0 0 0          |  | 8 6 8 0 5 6                   | 9 0 2 7 7 8                   |
| 6 0 0 0 0          |  | 1 0 4 1 6 6 7                 | 1 0 8 3 3 3 3                 |
| 7 0 0 0 0          |  | 1 2 1 5 2 7 7                 | 1 2 6 3 8 8 9                 |
| 8 0 0 0 0          |  | 1 3 8 8 8 8 9                 | 1 4 4 4 4 4 4                 |
| 9 0 0 0 0          |  | 1 5 6 2 5 0 0                 | 1 6 2 5 0 0 0                 |
| TABLE comparative. |  | à 6 fr. $\frac{3}{4}$ par an. | à 7 fr. par an.               |
| 1 0 0 0 0          |  | 1 8 7 5 0 0                   | 1 9 4 4 4 4                   |
| 2 0 0 0 0          |  | 3 7 5 0 0 0                   | 3 8 8 8 8 9                   |
| 3 0 0 0 0          |  | 5 6 2 5 0 0                   | 5 8 3 3 3 3                   |
| 4 0 0 0 0          |  | 7 5 0 0 0 0                   | 7 7 7 7 7 8                   |
| 5 0 0 0 0          |  | 9 3 7 5 0 0                   | 9 7 2 2 2 2                   |
| 6 0 0 0 0          |  | 1 1 2 5 0 0 0                 | 1 1 6 6 6 6 7                 |
| 7 0 0 0 0          |  | 1 3 1 2 5 0 0                 | 1 3 6 1 1 1 1                 |
| 8 0 0 0 0          |  | 1 5 0 0 0 0 0                 | 1 5 5 5 5 5 5                 |
| 9 0 0 0 0          |  | 1 6 8 7 5 0 0                 | 1 7 5 0 0 0 0                 |
| TABLE comparative. |  | à 7 fr. $\frac{1}{4}$ par an. | à 7 fr. $\frac{1}{2}$ par an. |
| 1 0 0 0 0          |  | 2 0 1 3 8 9                   | 2 0 8 3 3 3 3                 |
| 2 0 0 0 0          |  | 4 0 2 7 7 8                   | 4 1 6 6 6 6 7                 |
| 3 0 0 0 0          |  | 6 0 4 1 6 7                   | 6 2 5 0 0 0                   |
| 4 0 0 0 0          |  | 8 0 5 5 5 6                   | 8 3 3 3 3 3                   |
| 5 0 0 0 0          |  | 1 0 0 6 9 4 5                 | 1 0 4 1 6 6 7                 |
| 6 0 0 0 0          |  | 1 2 0 8 3 3 3                 | 1 2 5 0 0 0 0                 |
| 7 0 0 0 0          |  | 1 4 0 9 7 2 2                 | 1 4 5 8 3 3 3                 |
| 8 0 0 0 0          |  | 1 6 1 1 1 1 1                 | 1 6 6 6 6 6 7                 |
| 9 0 0 0 0          |  | 1 8 1 2 5 0 0                 | 1 8 7 5 0 0 0                 |
| TABLE comparative. |  | à 7 fr. $\frac{3}{4}$ par an. | à 8 fr. par an.               |
| 1 0 0 0 0          |  | 2 1 5 2 7 8                   | 2 2 2 2 2 2                   |
| 2 0 0 0 0          |  | 4 3 0 5 5 6                   | 4 4 4 4 4 4                   |
| 3 0 0 0 0          |  | 6 4 5 8 3 3                   | 6 6 6 6 6 7                   |
| 4 0 0 0 0          |  | 8 6 1 1 1 1                   | 8 8 8 8 8 9                   |
| 5 0 0 0 0          |  | 1 0 7 6 3 8 9                 | 1 1 1 1 1 1 1                 |
| 6 0 0 0 0          |  | 1 2 9 1 6 6 7                 | 1 3 3 3 3 3 3                 |
| 7 0 0 0 0          |  | 1 5 0 6 9 4 4                 | 1 5 5 5 5 5 6                 |
| 8 0 0 0 0          |  | 1 7 2 2 2 2 2                 | 1 7 7 7 7 7 8                 |
| 9 0 0 0 0          |  | 1 9 3 7 5 0 0                 | 2 0 0 0 0 0 0                 |
| TABLE comparative. |  | à 8 fr. $\frac{1}{4}$ par an. | à 8 fr. $\frac{1}{2}$ par an. |
| 1 0 0 0 0          |  | 2 2 9 1 6 7                   | 2 3 6 1 1 1 1                 |
| 2 0 0 0 0          |  | 4 5 8 3 3 3                   | 4 7 2 2 2 2 2                 |
| 3 0 0 0 0          |  | 6 8 7 5 0 0                   | 7 0 8 3 3 3 3                 |
| 4 0 0 0 0          |  | 9 1 6 6 6 7                   | 9 4 4 4 4 4                   |
| 5 0 0 0 0          |  | 1 1 4 5 8 3 3                 | 1 1 8 0 5 5 5                 |
| 6 0 0 0 0          |  | 1 3 7 5 0 0 0                 | 1 4 1 6 6 6 7                 |
| 7 0 0 0 0          |  | 1 6 0 4 1 6 7                 | 1 6 5 2 7 7 8                 |
| 8 0 0 0 0          |  | 1 8 3 3 3 3 3                 | 1 8 8 8 8 8 9                 |
| 9 0 0 0 0          |  | 2 0 6 2 5 0 0                 | 2 1 2 5 0 0 0                 |

CHAPITRE IX. — Règles d'Intérêts.

7

| TABLE comparative. |  | à 8 fr. 3/4 par an.  | à 9 fr. par an.      |
|--------------------|--|----------------------|----------------------|
| 1 0 0 0 0          |  | 2 4 3 0 5 6          | 2 5 0 0 0 0          |
| 2 0 0 0 0          |  | 4 8 6 1 1 1          | 5 0 0 0 0 0          |
| 3 0 0 0 0          |  | 7 2 9 1 6 7          | 7 5 0 0 0 0          |
| 4 0 0 0 0          |  | 9 7 2 2 2 2          | 1 0 0 0 0 0          |
| 5 0 0 0 0          |  | 1 2 1 5 2 7 8        | 1 2 5 0 0 0          |
| 6 0 0 0 0          |  | 1 4 5 8 3 3 3        | 1 5 0 0 0 0          |
| 7 0 0 0 0          |  | 1 7 0 1 3 8 9        | 1 7 5 0 0 0          |
| 8 0 0 0 0          |  | 1 9 4 4 4 4 4        | 2 0 0 0 0 0          |
| 9 0 0 0 0          |  | 2 1 8 7 5 0 0        | 2 2 5 0 0 0          |
| TABLE comparative. |  | à 9 fr. 1/4 par an.  | à 9 fr. 1/2 par an.  |
| 1 0 0 0 0          |  | 2 5 6 9 4 4          | 2 6 3 8 8 9          |
| 2 0 0 0 0          |  | 5 1 3 8 8 8          | 5 2 7 7 7 8          |
| 3 0 0 0 0          |  | 7 7 0 8 3 3          | 7 9 1 6 6 7          |
| 4 0 0 0 0          |  | 1 0 2 7 7 7 8        | 1 0 5 5 5 5 6        |
| 5 0 0 0 0          |  | 1 2 8 4 7 2 2        | 1 3 1 9 4 4 4        |
| 6 0 0 0 0          |  | 1 5 4 1 6 6 7        | 1 5 8 3 3 3 3        |
| 7 0 0 0 0          |  | 1 7 9 8 6 1 1        | 1 8 4 7 2 2 2        |
| 8 0 0 0 0          |  | 2 0 5 5 5 5 6        | 2 1 1 1 1 1 1        |
| 9 0 0 0 0          |  | 2 3 1 2 5 0 0        | 2 3 7 5 0 0 0        |
| TABLE comparative. |  | à 9 fr. 3/4 par an.  | à 10 fr. par an.     |
| 1 0 0 0 0          |  | 2 7 0 8 3 3          | 2 7 7 7 7 7          |
| 2 0 0 0 0          |  | 5 4 1 6 6 7          | 5 5 5 5 5 6          |
| 3 0 0 0 0          |  | 8 1 2 5 0 0          | 8 3 3 3 3 3          |
| 4 0 0 0 0          |  | 1 0 8 3 3 3 3        | 1 1 1 1 1 1 1        |
| 5 0 0 0 0          |  | 1 3 5 4 1 6 7        | 1 3 8 8 8 8 9        |
| 6 0 0 0 0          |  | 1 6 2 5 0 0 0        | 1 6 6 6 6 6 7        |
| 7 0 0 0 0          |  | 1 8 9 5 8 3 3        | 1 9 4 4 4 4 4        |
| 8 0 0 0 0          |  | 2 1 6 6 6 6 7        | 2 2 2 2 2 2 2        |
| 9 0 0 0 0          |  | 2 4 3 7 5 0 0        | 2 5 0 0 0 0 0        |
| TABLE comparative. |  | à 10 fr. 1/4 par an. | à 10 fr. 1/2 par an. |
| 1 0 0 0 0          |  | 2 8 4 7 2 2          | 2 9 1 6 6 7          |
| 2 0 0 0 0          |  | 5 6 9 4 4 4          | 5 8 3 3 3 3          |
| 3 0 0 0 0          |  | 8 5 4 1 6 6          | 8 7 5 0 0 0          |
| 4 0 0 0 0          |  | 1 1 3 8 8 8 9        | 1 1 6 6 6 6 7        |
| 5 0 0 0 0          |  | 1 4 2 3 6 1 1        | 1 4 5 8 3 3 3        |
| 6 0 0 0 0          |  | 1 7 0 8 3 3 3        | 1 7 5 0 0 0 0        |
| 7 0 0 0 0          |  | 1 9 9 3 0 5 6        | 2 0 4 1 6 6 7        |
| 8 0 0 0 0          |  | 2 2 7 7 7 7 8        | 2 3 3 3 3 3 3        |
| 9 0 0 0 0          |  | 2 5 6 2 5 0 0        | 2 6 2 5 0 0 0        |
| TABLE comparative. |  | à 10 fr. 3/4 par an. | à 11 fr. par an.     |
| 1 0 0 0 0          |  | 2 9 8 6 1 1          | 3 0 5 5 5 6          |
| 2 0 0 0 0          |  | 5 9 7 2 2 2          | 6 1 1 1 1 1          |
| 3 0 0 0 0          |  | 8 9 5 8 3 3          | 9 1 6 6 6 7          |
| 4 0 0 0 0          |  | 1 1 9 4 4 4 4        | 1 2 2 2 2 2 2        |
| 5 0 0 0 0          |  | 1 4 9 3 0 5 6        | 1 5 2 7 7 7 8        |
| 6 0 0 0 0          |  | 1 7 9 1 6 6 7        | 1 8 3 3 3 3 3        |
| 7 0 0 0 0          |  | 2 0 9 0 2 7 8        | 2 1 3 8 8 8 9        |
| 8 0 0 0 0          |  | 2 3 8 8 8 8 9        | 2 4 4 4 4 4 4        |
| 9 0 0 0 0          |  | 2 6 8 7 5 0 0        | 2 7 5 0 0 0 0        |

| TABLE comparative. | à 11 fr. 1/4 par an. | à 11 fr. 1/2 par an. |
|--------------------|----------------------|----------------------|
| 1 0 0 0 0          | 3 1 2 5 0 0          | 3 1 9 4 4 4          |
| 2 0 0 0 0          | 6 2 5 0 0 0          | 6 3 8 8 8 9          |
| 3 0 0 0 0          | 9 3 7 5 0 0          | 9 5 8 3 3 3          |
| 4 0 0 0 0          | 1 2 5 0 0 0 0        | 1 2 7 7 7 7 8        |
| 5 0 0 0 0          | 1 5 6 2 5 0 0        | 1 5 9 7 2 2 2        |
| 6 0 0 0 0          | 1 8 7 5 0 0 0        | 1 9 1 6 6 6 7        |
| 7 0 0 0 0          | 2 1 8 7 5 0 0        | 2 2 3 6 1 1 1        |
| 8 0 0 0 0          | 2 5 0 0 0 0 0        | 2 5 5 5 5 5 6        |
| 9 0 0 0 0          | 2 8 1 2 5 0 0        | 2 8 7 5 0 0 0        |
| TABLE comparative. | à 11 fr. 3/4 par an. | à 12 fr. par an.     |
| 1 0 0 0 0          | 3 2 6 3 8 9          | 3 3 3 3 3 3          |
| 2 0 0 0 0          | 6 5 2 7 7 8          | 6 6 6 6 6 7          |
| 3 0 0 0 0          | 9 7 9 1 6 7          | 1 0 0 0 0 0 0        |
| 4 0 0 0 0          | 1 3 0 5 5 5 6        | 1 3 3 3 3 3 3        |
| 5 0 0 0 0          | 1 6 3 1 9 4 4        | 1 6 6 6 6 6 7        |
| 6 0 0 0 0          | 1 9 5 8 3 3 3        | 2 0 0 0 0 0 0        |
| 7 0 0 0 0          | 2 2 8 4 7 2 2        | 2 3 3 3 3 3 3        |
| 8 0 0 0 0          | 2 6 1 1 1 1 1        | 2 6 6 6 6 6 7        |
| 9 0 0 0 0          | 2 9 3 7 5 0 0        | 3 0 0 0 0 0 0        |
| TABLE comparative. | à 12 fr. 1/4 par an. | 12 fr. 1/2 par an.   |
| 1 0 0 0 0          | 3 4 0 2 7 8          | 3 4 7 2 2 2          |
| 2 0 0 0 0          | 6 8 0 5 5 6          | 6 9 4 4 4 4          |
| 3 0 0 0 0          | 1 0 2 0 8 3 3        | 1 0 4 1 6 6 7        |
| 4 0 0 0 0          | 1 3 6 1 1 1 1        | 1 3 8 8 8 8 9        |
| 5 0 0 0 0          | 1 7 0 1 3 8 9        | 1 7 3 6 1 1 1        |
| 6 0 0 0 0          | 2 0 4 1 6 6 7        | 2 0 8 3 3 3 3        |
| 7 0 0 0 0          | 2 3 8 1 9 4 5        | 2 4 3 0 5 5 6        |
| 8 0 0 0 0          | 2 7 2 2 2 2 2        | 2 7 7 7 7 7 8        |
| 9 0 0 0 0          | 3 0 6 2 5 0 0        | 3 1 2 5 0 0 0        |
| TABLE comparative. | à 12 fr. 3/4 par an. | à 13 fr. par an.     |
| 1 0 0 0 0          | 3 5 4 1 6 7          | 3 6 1 1 1 1 1        |
| 2 0 0 0 0          | 7 0 8 3 3 3 3        | 7 2 2 2 2 2 2        |
| 3 0 0 0 0          | 1 0 6 2 5 0 0        | 1 0 8 3 3 3 3        |
| 4 0 0 0 0          | 1 4 1 6 6 6 7        | 1 4 4 4 4 4 4        |
| 5 0 0 0 0          | 1 7 7 0 8 3 3        | 1 8 0 5 5 5 6        |
| 6 0 0 0 0          | 2 1 2 5 0 0 0        | 2 1 6 6 6 6 7        |
| 7 0 0 0 0          | 2 4 7 9 1 6 7        | 2 5 2 7 7 7 8        |
| 8 0 0 0 0          | 2 8 3 3 3 3 3        | 2 8 8 8 8 8 9        |
| 9 0 0 0 0          | 3 1 8 7 5 0 0        | 3 2 5 0 0 0 0        |
| TABLE comparative. | à 13 fr. 1/4 par an. | à 13 fr. 1/2 par an. |
| 1 0 0 0 0          | 3 6 8 0 5 6          | 3 9 5 0 0 0 0        |
| 2 0 0 0 0          | 7 3 6 1 1 1 1        | 7 5 0 0 0 0 0        |
| 3 0 0 0 0          | 1 1 0 4 1 6 7        | 1 1 2 5 0 0 0        |
| 4 0 0 0 0          | 1 4 7 2 2 2 2        | 1 5 0 0 0 0 0        |
| 5 0 0 0 0          | 1 8 4 0 2 7 8        | 1 8 7 5 0 0 0        |
| 6 0 0 0 0          | 2 2 0 8 3 3 3        | 2 2 5 0 0 0 0        |
| 7 0 0 0 0          | 2 5 7 6 3 8 9        | 2 6 2 5 0 0 0        |
| 8 0 0 0 0          | 2 9 4 4 4 4 4        | 3 0 0 0 0 0 0        |
| 9 0 0 0 0          | 3 3 1 2 5 0 0        | 3 3 7 5 0 0 0        |

CHAPITRE IX. — Règles d'Intérêts.

9

| TABLE comparative. | à 13 fr. 3/4 par an. | à 14 fr. par an.     |
|--------------------|----------------------|----------------------|
| 1 0 0 0 0          | 3 8 1 9 4 4          | 3 8 8 8 8 9          |
| 2 0 0 0 0          | 7 6 3 8 8 9          | 7 7 7 7 7 8          |
| 3 0 0 0 0          | 1 1 4 5 8 3 3        | 1 1 6 6 6 6 7        |
| 4 0 0 0 0          | 1 5 2 7 7 7 8        | 1 5 5 5 5 5 6        |
| 5 0 0 0 0          | 1 9 0 9 7 2 2        | 1 9 4 4 4 4 4        |
| 6 0 0 0 0          | 2 2 9 1 6 6 7        | 2 3 3 3 3 3 3        |
| 7 0 0 0 0          | 2 6 7 3 6 1 1        | 2 7 2 2 2 2 2        |
| 8 0 0 0 0          | 3 0 5 5 5 5 6        | 3 1 1 1 1 1 1        |
| 9 0 0 0 0          | 3 4 3 7 5 0 0        | 3 5 0 0 0 0 0        |
| TABLE comparative. | à 14 fr. 1/4 par an. | à 14 fr. 1/2 par an. |
| 1 0 0 0 0          | 3 9 5 8 3 3          | 4 0 2 7 7 8          |
| 2 0 0 0 0          | 7 9 1 6 6 7          | 8 0 5 5 5 6          |
| 3 0 0 0 0          | 1 1 8 7 5 0 0        | 1 2 0 8 3 3 3        |
| 4 0 0 0 0          | 1 5 8 3 3 3 3        | 1 6 1 1 1 1 1        |
| 5 0 0 0 0          | 1 9 7 9 1 6 7        | 2 0 1 3 8 8 9        |
| 6 0 0 0 0          | 2 3 7 5 0 0 0        | 2 4 1 6 6 6 7        |
| 7 0 0 0 0          | 2 7 7 0 8 3 3        | 2 8 1 9 4 4 4        |
| 8 0 0 0 0          | 3 1 6 6 6 6 7        | 3 2 2 2 2 2 2        |
| 9 0 0 0 0          | 3 5 6 2 5 0 0        | 3 6 2 5 0 0 0        |
| TABLE comparative. | à 14 fr. 3/4 par an. | à 15 fr. par an.     |
| 1 0 0 0 0          | 4 0 9 7 2 2          | 4 1 6 6 6 7          |
| 2 0 0 0 0          | 8 1 9 4 4 4          | 8 3 3 3 3 3          |
| 3 0 0 0 0          | 1 2 2 9 1 6 7        | 1 2 5 0 0 0 0        |
| 4 0 0 0 0          | 1 6 3 8 8 8 9        | 1 6 6 6 6 6 7        |
| 5 0 0 0 0          | 2 0 4 8 6 1 1        | 2 0 8 3 3 3 3        |
| 6 0 0 0 0          | 2 4 5 8 3 3 3        | 2 5 0 0 0 0 0        |
| 7 0 0 0 0          | 2 8 6 8 0 5 6        | 2 9 1 6 6 6 7        |
| 8 0 0 0 0          | 3 2 7 7 7 7 8        | 3 3 3 3 3 3 3        |
| 9 0 0 0 0          | 3 6 8 7 5 0 0        | 3 7 5 0 0 0 0        |
| TABLE comparative. | à 15 fr. 1/4 par an. | à 15 fr. 1/2 par an. |
| 1 0 0 0 0          | 4 2 3 6 1 1          | 4 3 0 5 5 6          |
| 2 0 0 0 0          | 8 4 7 2 2 2          | 8 6 1 1 1 1          |
| 3 0 0 0 0          | 1 2 7 0 8 3 3        | 1 2 9 1 6 6 7        |
| 4 0 0 0 0          | 1 6 9 4 4 4 4        | 1 7 2 2 2 2 2        |
| 5 0 0 0 0          | 2 1 1 8 0 5 6        | 2 1 5 2 7 7 8        |
| 6 0 0 0 0          | 2 5 4 1 6 6 7        | 2 5 8 3 3 3 3        |
| 7 0 0 0 0          | 2 9 6 5 2 7 8        | 3 0 1 3 8 8 9        |
| 8 0 0 0 0          | 3 3 8 8 8 8 9        | 3 4 4 4 4 4 4        |
| 9 0 0 0 0          | 3 8 1 2 5 0 0        | 3 8 7 5 0 0 0        |
| TABLE comparative. | à 15 fr. 3/4 par an. | à 16 fr. par an.     |
| 1 0 0 0 0          | 4 3 7 5 0 0          | 4 4 4 4 4 4 4        |
| 2 0 0 0 0          | 8 7 5 0 0 0          | 8 8 8 8 8 8 9        |
| 3 0 0 0 0          | 1 3 1 2 5 0 0        | 1 3 3 3 3 3 3        |
| 4 0 0 0 0          | 1 7 5 0 0 0 0        | 1 7 7 7 7 7 8        |
| 5 0 0 0 0          | 2 1 8 7 5 0 0        | 2 2 2 2 2 2 2        |
| 6 0 0 0 0          | 2 6 2 5 0 0 0        | 2 6 6 6 6 6 7        |
| 7 0 0 0 0          | 3 0 6 2 5 0 0        | 3 1 1 1 1 1 1        |
| 8 0 0 0 0          | 3 5 0 0 0 0 0        | 3 5 5 5 5 5 6        |
| 9 0 0 0 0          | 3 9 3 7 5 0 0        | 4 0 0 0 0 0 0        |

| TABLE comparative. |  | à 16 fr. 1/4 par an. | à 16 fr. 1/2 par an. |
|--------------------|--|----------------------|----------------------|
| 1 000 00           |  | 4 5 1 3 8 9          | 4 5 8 3 3 3          |
| 2 000 00           |  | 9 0 2 7 7 8          | 9 1 6 6 6 7          |
| 3 000 00           |  | 1 3 5 4 1 6 7        | 1 3 7 5 0 0 0        |
| 4 000 00           |  | 1 8 0 5 5 5 6        | 1 8 3 3 3 3 3        |
| 5 000 00           |  | 2 2 5 6 9 4 4        | 2 2 9 1 6 6 7        |
| 6 000 00           |  | 2 7 0 8 3 3 3        | 2 7 5 0 0 0 0        |
| 7 000 00           |  | 3 1 5 9 7 2 2        | 3 2 0 8 3 3 3        |
| 8 000 00           |  | 3 6 1 1 1 1 1        | 3 6 6 6 6 6 7        |
| 9 000 00           |  | 4 0 6 2 5 0 0        | 4 1 2 5 0 0 0        |
| TABLE comparative. |  | à 16 fr. 3/4 par an. | à 17 fr. par an.     |
| 1 000 00           |  | 4 6 5 2 7 8          | 4 7 2 2 2 2          |
| 2 000 00           |  | 9 3 0 5 5 6          | 9 4 4 4 4 4          |
| 3 000 00           |  | 1 3 9 5 8 3 3        | 1 4 1 6 6 6 7        |
| 4 000 00           |  | 1 8 6 1 1 1 1        | 1 8 8 8 8 8 9        |
| 5 000 00           |  | 2 3 2 6 3 8 9        | 2 3 6 1 1 1 1        |
| 6 000 00           |  | 2 7 9 1 6 6 7        | 2 8 3 3 3 3 3        |
| 7 000 00           |  | 3 2 5 6 9 4 4        | 3 3 0 5 5 5 6        |
| 8 000 00           |  | 3 7 2 2 2 2 2        | 3 7 7 7 7 7 8        |
| 9 000 00           |  | 4 1 8 7 5 0 0        | 4 2 5 0 0 0 0        |
| TABLE comparative. |  | à 17 fr. 1/4 par an. | à 17 fr. 1/2 par an. |
| 1 000 00           |  | 4 7 9 1 6 7          | 4 8 6 1 1 1          |
| 2 000 00           |  | 9 5 8 3 3 3          | 9 7 2 2 2 2          |
| 3 000 00           |  | 1 4 3 7 5 0 0        | 1 4 5 8 3 3 3        |
| 4 000 00           |  | 1 9 1 6 6 6 7        | 1 9 4 4 4 4 4        |
| 5 000 00           |  | 2 3 9 5 8 3 3        | 2 4 3 0 5 5 6        |
| 6 000 00           |  | 2 8 7 5 0 0 0        | 2 9 1 6 6 6 7        |
| 7 000 00           |  | 3 3 5 4 1 6 7        | 3 4 0 2 7 7 8        |
| 8 000 00           |  | 3 8 3 3 3 3 3        | 3 8 8 8 8 8 9        |
| 9 000 00           |  | 4 3 1 2 5 0 0        | 4 3 7 5 0 0 0        |
| TABLE comparative. |  | à 17 fr. 3/4 par an. | à 18 fr. par an.     |
| 1 000 00           |  | 4 9 3 0 5 6          | 5 0 0 0 0 0          |
| 2 000 00           |  | 9 8 6 1 1 1          | 1 0 0 0 0 0 0        |
| 3 000 00           |  | 1 4 7 9 1 6 7        | 1 5 0 0 0 0 0        |
| 4 000 00           |  | 1 9 7 2 2 2 2        | 2 0 0 0 0 0 0        |
| 5 000 00           |  | 2 4 6 5 2 7 9        | 2 5 0 0 0 0 0        |
| 6 000 00           |  | 2 9 5 8 3 3 3        | 3 0 0 0 0 0 0        |
| 7 000 00           |  | 3 4 5 1 3 8 9        | 3 5 0 0 0 0 0        |
| 8 000 00           |  | 3 9 4 4 4 4 4        | 4 0 0 0 0 0 0        |
| 9 000 00           |  | 4 4 3 7 5 0 0        | 4 5 0 0 0 0 0        |
| TABLE comparative. |  | à 18 fr. 1/4 par an. | à 18 fr. 1/2 par an. |
| 1 000 00           |  | 5 0 6 9 4 4          | 5 1 3 8 8 9          |
| 2 000 00           |  | 1 0 1 3 8 8 9        | 1 0 2 7 7 7 8        |
| 3 000 00           |  | 1 5 2 0 8 3 3        | 1 5 4 1 6 6 7        |
| 4 000 00           |  | 2 0 2 7 7 7 8        | 2 0 5 5 5 5 6        |
| 5 000 00           |  | 2 5 3 4 7 2 2        | 2 5 6 9 4 4 4        |
| 6 000 00           |  | 3 0 4 1 6 6 7        | 3 0 8 3 3 3 3        |
| 7 000 00           |  | 3 5 4 8 6 1 1        | 3 5 9 7 2 2 2        |
| 8 000 00           |  | 4 0 5 5 5 5 6        | 4 1 1 1 1 1 1        |
| 9 000 00           |  | 4 5 6 2 5 0 0        | 4 6 2 5 0 0 0        |

CHAPITRE IX. — Règles d'Intérêts.

11

| TABLE comparative. | à 18 fr. 3/4 par an. | à 19 fr. par an.     |
|--------------------|----------------------|----------------------|
| 1 0 0 0 0          | 5 2 0 8 3 3          | 5 2 7 7 7 8          |
| 2 0 0 0 0          | 1 0 4 1 6 6 7        | 1 0 5 5 5 5 6        |
| 3 0 0 0 0          | 1 5 6 2 5 0 0        | 1 5 8 3 3 3 3        |
| 4 0 0 0 0          | 2 0 8 3 3 3 3        | 2 1 1 1 1 1 1        |
| 5 0 0 0 0          | 2 6 0 4 1 6 7        | 2 6 3 8 8 8 9        |
| 6 0 0 0 0          | 3 1 2 5 0 0 0        | 3 1 6 6 6 6 7        |
| 7 0 0 0 0          | 3 6 4 5 8 3 3        | 3 6 9 4 4 4 4        |
| 8 0 0 0 0          | 4 1 6 6 6 6 7        | 4 2 2 2 2 2 2        |
| 9 0 0 0 0          | 4 6 8 7 5 0 0        | 4 7 5 0 0 0 0        |
| TABLE comparative. | à 19 fr. 1/4 par an. | à 19 fr. 1/2 par an. |
| 1 0 0 0 0          | 5 3 4 7 2 2 2        | 5 4 1 6 6 7          |
| 2 0 0 0 0          | 1 0 6 9 4 4 4        | 1 0 8 3 3 3 3        |
| 3 0 0 0 0          | 1 6 0 4 1 6 7        | 1 6 2 5 0 0 0        |
| 4 0 0 0 0          | 2 1 3 8 8 8 9        | 2 1 6 6 6 6 7        |
| 5 0 0 0 0          | 2 6 7 3 6 1 1        | 2 7 0 8 3 3 3        |
| 6 0 0 0 0          | 3 2 0 8 3 3 3        | 3 2 5 0 0 0 0        |
| 7 0 0 0 0          | 3 7 4 3 0 5 6        | 3 7 9 1 6 6 7        |
| 8 0 0 0 0          | 4 2 7 7 7 7 8        | 4 3 3 3 3 3 3        |
| 9 0 0 0 0          | 4 8 1 2 5 0 0        | 4 8 7 5 0 0 0        |
| TABLE comparative. | à 19 fr. 3/4 par an. | à 20 fr. par an.     |
| 1 0 0 0 0          | 5 4 8 6 1 1 1        | 5 5 5 5 5 5 5        |
| 2 0 0 0 0          | 1 0 9 7 2 2 2        | 1 1 1 1 1 1 1        |
| 3 0 0 0 0          | 1 6 4 5 8 3 3        | 1 6 6 6 6 6 7        |
| 4 0 0 0 0          | 2 1 9 4 4 4 4        | 2 2 2 2 2 2 2        |
| 5 0 0 0 0          | 2 7 4 3 0 5 6        | 2 7 7 7 7 7 8        |
| 6 0 0 0 0          | 3 2 9 1 6 6 7        | 3 3 3 3 3 3 3        |
| 7 0 0 0 0          | 3 8 4 0 2 7 8        | 3 8 8 8 8 8 9        |
| 8 0 0 0 0          | 4 3 8 8 8 8 9        | 4 4 4 4 4 4 4        |
| 9 0 0 0 0          | 4 9 3 7 5 0 0        | 5 0 0 0 0 0 0        |
| TABLE comparative. | à 20 fr. 1/4 par an. | à 20 fr. 1/2 par an. |
| 1 0 0 0 0          | 5 6 2 5 0 0 0        | 5 6 9 4 4 4 4        |
| 2 0 0 0 0          | 1 1 2 5 0 0 0        | 1 1 3 8 8 8 9        |
| 3 0 0 0 0          | 1 6 8 7 5 0 0        | 1 7 0 8 3 3 3        |
| 4 0 0 0 0          | 2 2 5 0 0 0 0        | 2 2 7 7 7 7 8        |
| 5 0 0 0 0          | 2 8 1 2 5 0 0        | 2 8 4 7 2 2 2        |
| 6 0 0 0 0          | 3 3 7 5 0 0 0        | 3 4 1 6 6 6 7        |
| 7 0 0 0 0          | 3 9 3 7 5 0 0        | 3 9 8 6 1 1 1        |
| 8 0 0 0 0          | 4 5 0 0 0 0 0        | 4 5 5 5 5 5 6        |
| 9 0 0 0 0          | 5 0 6 2 5 0 0        | 5 1 2 5 0 0 0        |
| TABLE comparative. | à 20 fr. 3/4 par an. | à 21 fr. par an.     |
| 1 0 0 0 0          | 5 7 6 8 8 8 9        | 5 8 3 3 3 3 3        |
| 2 0 0 0 0          | 1 1 5 3 7 7 8        | 1 1 6 6 6 6 7        |
| 3 0 0 0 0          | 1 7 3 0 6 6 7        | 1 7 5 0 0 0 0        |
| 4 0 0 0 0          | 2 3 0 7 5 5 6        | 2 3 3 3 3 3 3        |
| 5 0 0 0 0          | 2 8 8 4 4 4 4        | 2 9 1 6 6 6 7        |
| 6 0 0 0 0          | 3 4 6 1 3 3 2        | 3 5 0 0 0 0 0        |
| 7 0 0 0 0          | 4 0 3 8 2 2 2        | 4 0 8 3 3 3 3        |
| 8 0 0 0 0          | 4 6 1 5 1 1 1        | 4 6 6 6 6 6 7        |
| 9 0 0 0 0          | 5 1 9 2 0 0 0        | 5 2 5 0 0 0 0        |

## OBSERVATION.

---

Dans le commerce en France, l'intérêt est à 6 pour 100; ce taux n'est point considéré comme usuraire.

Avant Charles IX, l'intérêt était en France à 10 pour 100. En 1601, Henri IV en fixa le taux à 6  $\frac{1}{4}$  pour 100; en 1634, Louis XIII le fixa à 5 pour 100; ensuite ce taux a subi plusieurs variations, et, en 1725, il fut reporté à 5. On a continué ce taux jusqu'à ce jour, faisant exception au commerce.

Dans les autres états, l'intérêt est plus ou moins haut. En Espagne, il est ordinairement comme dans le commerce en France à 6 pour 100; en Hollande, à 2  $\frac{1}{2}$  pour 100, à quelques variations près.

On doit payer les intérêts le jour qu'on reçoit le commandement, quoiqu'il n'y ait point de demande en justice.

---

# CHAPITRE DIXIÈME.

TABLES DE MULTIPLICATION EN DOUZE PAGES,  
*plus étendues que l'ancien Barème et beaucoup plus utiles.*

| TABLE comparative. |  | à 1 c. ou à 1 fr. la chose. | à 2 c. ou à 2 fr. la chose. |
|--------------------|--|-----------------------------|-----------------------------|
| 1 0 0 0 0          |  | 1 0 0 0 0 0 0 0 0           | 2 0 0 0 0 0 0 0 0           |
| 2 0 0 0 0          |  | 2 0 0 0 0 0 0 0 0           | 4 0 0 0 0 0 0 0 0           |
| 3 0 0 0 0          |  | 3 0 0 0 0 0 0 0 0           | 6 0 0 0 0 0 0 0 0           |
| 4 0 0 0 0          |  | 4 0 0 0 0 0 0 0 0           | 8 0 0 0 0 0 0 0 0           |
| 5 0 0 0 0          |  | 5 0 0 0 0 0 0 0 0           | 1 0 0 0 0 0 0 0 0           |
| 6 0 0 0 0          |  | 6 0 0 0 0 0 0 0 0           | 1 2 0 0 0 0 0 0 0           |
| 7 0 0 0 0          |  | 7 0 0 0 0 0 0 0 0           | 1 4 0 0 0 0 0 0 0           |
| 8 0 0 0 0          |  | 8 0 0 0 0 0 0 0 0           | 1 6 0 0 0 0 0 0 0           |
| 9 0 0 0 0          |  | 9 0 0 0 0 0 0 0 0           | 1 8 0 0 0 0 0 0 0           |
| TABLE comparative  |  | à 3 c. ou à 3 fr. la chose. | à 4 c. ou à 4 fr. la chose. |
| 1 0 0 0 0          |  | 3 0 0 0 0 0 0 0 0           | 4 0 0 0 0 0 0 0 0           |
| 2 0 0 0 0          |  | 6 0 0 0 0 0 0 0 0           | 8 0 0 0 0 0 0 0 0           |
| 3 0 0 0 0          |  | 9 0 0 0 0 0 0 0 0           | 1 2 0 0 0 0 0 0 0           |
| 4 0 0 0 0          |  | 1 2 0 0 0 0 0 0 0           | 1 6 0 0 0 0 0 0 0           |
| 5 0 0 0 0          |  | 1 5 0 0 0 0 0 0 0           | 2 0 0 0 0 0 0 0 0           |
| 6 0 0 0 0          |  | 1 8 0 0 0 0 0 0 0           | 2 4 0 0 0 0 0 0 0           |
| 7 0 0 0 0          |  | 2 1 0 0 0 0 0 0 0           | 2 8 0 0 0 0 0 0 0           |
| 8 0 0 0 0          |  | 2 4 0 0 0 0 0 0 0           | 3 2 0 0 0 0 0 0 0           |
| 9 0 0 0 0          |  | 2 7 0 0 0 0 0 0 0           | 3 6 0 0 0 0 0 0 0           |
| TABLE comparative. |  | à 5 c. ou à 5 fr. la chose. | à 6 c. ou à 6 fr. la chose. |
| 1 0 0 0 0          |  | 5 0 0 0 0 0 0 0 0           | 6 0 0 0 0 0 0 0 0           |
| 2 0 0 0 0          |  | 1 0 0 0 0 0 0 0 0           | 1 2 0 0 0 0 0 0 0           |
| 3 0 0 0 0          |  | 1 5 0 0 0 0 0 0 0           | 1 8 0 0 0 0 0 0 0           |
| 4 0 0 0 0          |  | 2 0 0 0 0 0 0 0 0           | 2 4 0 0 0 0 0 0 0           |
| 5 0 0 0 0          |  | 2 5 0 0 0 0 0 0 0           | 3 0 0 0 0 0 0 0 0           |
| 6 0 0 0 0          |  | 3 0 0 0 0 0 0 0 0           | 3 6 0 0 0 0 0 0 0           |
| 7 0 0 0 0          |  | 3 5 0 0 0 0 0 0 0           | 4 2 0 0 0 0 0 0 0           |
| 8 0 0 0 0          |  | 4 0 0 0 0 0 0 0 0           | 4 8 0 0 0 0 0 0 0           |
| 9 0 0 0 0          |  | 4 5 0 0 0 0 0 0 0           | 5 4 0 0 0 0 0 0 0           |
| TABLE comparative. |  | à 7 c. ou à 7 fr. la chose. | à 8 c. ou à 8 fr. la chose. |
| 1 0 0 0 0          |  | 7 0 0 0 0 0 0 0 0           | 8 0 0 0 0 0 0 0 0           |
| 2 0 0 0 0          |  | 1 4 0 0 0 0 0 0 0           | 1 6 0 0 0 0 0 0 0           |
| 3 0 0 0 0          |  | 2 1 0 0 0 0 0 0 0           | 2 4 0 0 0 0 0 0 0           |
| 4 0 0 0 0          |  | 2 8 0 0 0 0 0 0 0           | 3 2 0 0 0 0 0 0 0           |
| 5 0 0 0 0          |  | 3 5 0 0 0 0 0 0 0           | 4 0 0 0 0 0 0 0 0           |
| 6 0 0 0 0          |  | 4 2 0 0 0 0 0 0 0           | 4 8 0 0 0 0 0 0 0           |
| 7 0 0 0 0          |  | 4 9 0 0 0 0 0 0 0           | 5 6 0 0 0 0 0 0 0           |
| 8 0 0 0 0          |  | 5 6 0 0 0 0 0 0 0           | 6 4 0 0 0 0 0 0 0           |
| 9 0 0 0 0          |  | 6 3 0 0 0 0 0 0 0           | 7 2 0 0 0 0 0 0 0           |



2 CHAPITRE X. — Tables de Multiplication.

| TABLE comparative. | à 9 c. ou à 9 fr. la chose.   | à 10 c. ou à 10 fr. la chose. |
|--------------------|-------------------------------|-------------------------------|
| 1 0 0 0 0          | 9 0 0 0 0 0 0 0 0             | 1 0 0 0 0 0 0 0 0             |
| 2 0 0 0 0          | 1 8 0 0 0 0 0 0 0             | 2 0 0 0 0 0 0 0 0             |
| 3 0 0 0 0          | 2 7 0 0 0 0 0 0 0             | 3 0 0 0 0 0 0 0 0             |
| 4 0 0 0 0          | 3 6 0 0 0 0 0 0 0             | 4 0 0 0 0 0 0 0 0             |
| 5 0 0 0 0          | 4 5 0 0 0 0 0 0 0             | 5 0 0 0 0 0 0 0 0             |
| 6 0 0 0 0          | 5 4 0 0 0 0 0 0 0             | 6 0 0 0 0 0 0 0 0             |
| 7 0 0 0 0          | 6 3 0 0 0 0 0 0 0             | 7 0 0 0 0 0 0 0 0             |
| 8 0 0 0 0          | 7 2 0 0 0 0 0 0 0             | 8 0 0 0 0 0 0 0 0             |
| 9 0 0 0 0          | 8 1 0 0 0 0 0 0 0             | 9 0 0 0 0 0 0 0 0             |
| TABLE comparative. | à 11 c. ou à 11 fr. la chose. | à 12 c. ou à 12 fr. la chose. |
| 1 0 0 0 0          | 1 1 0 0 0 0 0 0 0             | 1 2 0 0 0 0 0 0 0             |
| 2 0 0 0 0          | 2 2 0 0 0 0 0 0 0             | 2 4 0 0 0 0 0 0 0             |
| 3 0 0 0 0          | 3 3 0 0 0 0 0 0 0             | 3 6 0 0 0 0 0 0 0             |
| 4 0 0 0 0          | 4 4 0 0 0 0 0 0 0             | 4 8 0 0 0 0 0 0 0             |
| 5 0 0 0 0          | 5 5 0 0 0 0 0 0 0             | 6 0 0 0 0 0 0 0 0             |
| 6 0 0 0 0          | 6 6 0 0 0 0 0 0 0             | 7 2 0 0 0 0 0 0 0             |
| 7 0 0 0 0          | 7 7 0 0 0 0 0 0 0             | 8 4 0 0 0 0 0 0 0             |
| 8 0 0 0 0          | 8 8 0 0 0 0 0 0 0             | 9 6 0 0 0 0 0 0 0             |
| 9 0 0 0 0          | 9 9 0 0 0 0 0 0 0             | 1 0 8 0 0 0 0 0 0 0           |
| TABLE comparative. | à 13 c. ou à 13 fr. la chose. | à 14 c. ou à 14 fr. la chose. |
| 1 0 0 0 0          | 1 3 0 0 0 0 0 0 0             | 1 4 0 0 0 0 0 0 0             |
| 2 0 0 0 0          | 2 6 0 0 0 0 0 0 0             | 2 8 0 0 0 0 0 0 0             |
| 3 0 0 0 0          | 3 9 0 0 0 0 0 0 0             | 4 2 0 0 0 0 0 0 0             |
| 4 0 0 0 0          | 5 2 0 0 0 0 0 0 0             | 5 6 0 0 0 0 0 0 0             |
| 5 0 0 0 0          | 6 5 0 0 0 0 0 0 0             | 7 0 0 0 0 0 0 0 0             |
| 6 0 0 0 0          | 7 8 0 0 0 0 0 0 0             | 8 4 0 0 0 0 0 0 0             |
| 7 0 0 0 0          | 9 1 0 0 0 0 0 0 0             | 9 8 0 0 0 0 0 0 0             |
| 8 0 0 0 0          | 1 0 4 0 0 0 0 0 0 0           | 1 1 2 0 0 0 0 0 0 0           |
| 9 0 0 0 0          | 1 1 7 0 0 0 0 0 0 0           | 1 2 6 0 0 0 0 0 0 0           |
| TABLE comparative. | à 15 c. ou à 15 fr. la chose. | à 16 c. ou à 16 fr. la chose. |
| 1 0 0 0 0          | 1 5 0 0 0 0 0 0 0             | 1 6 0 0 0 0 0 0 0             |
| 2 0 0 0 0          | 3 0 0 0 0 0 0 0 0             | 3 2 0 0 0 0 0 0 0             |
| 3 0 0 0 0          | 4 5 0 0 0 0 0 0 0             | 4 8 0 0 0 0 0 0 0             |
| 4 0 0 0 0          | 6 0 0 0 0 0 0 0 0             | 6 4 0 0 0 0 0 0 0             |
| 5 0 0 0 0          | 7 5 0 0 0 0 0 0 0             | 8 0 0 0 0 0 0 0 0             |
| 6 0 0 0 0          | 9 0 0 0 0 0 0 0 0             | 9 6 0 0 0 0 0 0 0             |
| 7 0 0 0 0          | 1 0 5 0 0 0 0 0 0 0           | 1 1 2 0 0 0 0 0 0 0           |
| 8 0 0 0 0          | 1 2 0 0 0 0 0 0 0 0           | 1 2 8 0 0 0 0 0 0 0           |
| 9 0 0 0 0          | 1 3 5 0 0 0 0 0 0 0           | 1 4 4 0 0 0 0 0 0 0           |
| TABLE comparative. | à 17 c. ou à 17 fr. la chose. | à 18 c. ou à 18 fr. la chose. |
| 1 0 0 0 0          | 1 7 0 0 0 0 0 0 0             | 1 8 0 0 0 0 0 0 0             |
| 2 0 0 0 0          | 3 4 0 0 0 0 0 0 0             | 3 6 0 0 0 0 0 0 0             |
| 3 0 0 0 0          | 5 1 0 0 0 0 0 0 0             | 5 4 0 0 0 0 0 0 0             |
| 4 0 0 0 0          | 6 8 0 0 0 0 0 0 0             | 7 2 0 0 0 0 0 0 0             |
| 5 0 0 0 0          | 8 5 0 0 0 0 0 0 0             | 9 0 0 0 0 0 0 0 0             |
| 6 0 0 0 0          | 1 0 2 0 0 0 0 0 0 0           | 1 0 8 0 0 0 0 0 0 0           |
| 7 0 0 0 0          | 1 1 9 0 0 0 0 0 0 0           | 1 2 6 0 0 0 0 0 0 0           |
| 8 0 0 0 0          | 1 3 6 0 0 0 0 0 0 0           | 1 4 4 0 0 0 0 0 0 0           |
| 9 0 0 0 0          | 1 5 3 0 0 0 0 0 0 0           | 1 6 2 0 0 0 0 0 0 0           |

CHAPITRE XI. — Tables de Multiplication.

| TABLE comparative. | à 29 c. ou à 29 fr. la chose. | à 20 c. ou à 20 fr. la chose. |
|--------------------|-------------------------------|-------------------------------|
| 1 0 0 0 0          | 1 9 0 0 0 0 0 0 0             | 2 0 0 0 0 0 0 0 0             |
| 2 0 0 0 0          | 3 8 0 0 0 0 0 0 0             | 4 0 0 0 0 0 0 0 0             |
| 3 0 0 0 0          | 5 7 0 0 0 0 0 0 0             | 6 0 0 0 0 0 0 0 0             |
| 4 0 0 0 0          | 7 6 0 0 0 0 0 0 0             | 8 0 0 0 0 0 0 0 0             |
| 5 0 0 0 0          | 9 5 0 0 0 0 0 0 0             | 1 0 0 0 0 0 0 0 0             |
| 6 0 0 0 0          | 1 1 4 0 0 0 0 0 0 0           | 1 2 0 0 0 0 0 0 0             |
| 7 0 0 0 0          | 1 3 3 0 0 0 0 0 0 0           | 1 4 0 0 0 0 0 0 0             |
| 8 0 0 0 0          | 1 5 2 0 0 0 0 0 0 0           | 1 6 0 0 0 0 0 0 0             |
| 9 0 0 0 0          | 1 7 1 0 0 0 0 0 0 0           | 1 8 0 0 0 0 0 0 0             |
| TABLE comparative. | à 21 c. ou à 21 fr. la chose. | à 22 c. ou à 22 fr. la chose. |
| 1 0 0 0 0          | 2 1 0 0 0 0 0 0 0             | 2 2 0 0 0 0 0 0 0             |
| 2 0 0 0 0          | 4 2 0 0 0 0 0 0 0             | 4 4 0 0 0 0 0 0 0             |
| 3 0 0 0 0          | 6 3 0 0 0 0 0 0 0             | 6 6 0 0 0 0 0 0 0             |
| 4 0 0 0 0          | 8 4 0 0 0 0 0 0 0             | 8 8 0 0 0 0 0 0 0             |
| 5 0 0 0 0          | 1 0 5 0 0 0 0 0 0 0           | 1 1 0 0 0 0 0 0 0             |
| 6 0 0 0 0          | 1 2 6 0 0 0 0 0 0 0           | 1 3 2 0 0 0 0 0 0 0           |
| 7 0 0 0 0          | 1 4 7 0 0 0 0 0 0 0           | 1 5 4 0 0 0 0 0 0 0           |
| 8 0 0 0 0          | 1 6 8 0 0 0 0 0 0 0           | 1 7 6 0 0 0 0 0 0 0           |
| 9 0 0 0 0          | 1 8 9 0 0 0 0 0 0 0           | 1 9 8 0 0 0 0 0 0 0           |
| TABLE comparative. | à 23 c. ou à 23 fr. la chose. | à 24 c. ou à 24 fr. la chose. |
| 1 0 0 0 0          | 2 3 0 0 0 0 0 0 0             | 2 4 0 0 0 0 0 0 0             |
| 2 0 0 0 0          | 4 6 0 0 0 0 0 0 0             | 4 8 0 0 0 0 0 0 0             |
| 3 0 0 0 0          | 6 9 0 0 0 0 0 0 0             | 7 2 0 0 0 0 0 0 0             |
| 4 0 0 0 0          | 9 2 0 0 0 0 0 0 0             | 9 6 0 0 0 0 0 0 0             |
| 5 0 0 0 0          | 1 1 5 0 0 0 0 0 0 0           | 1 2 0 0 0 0 0 0 0             |
| 6 0 0 0 0          | 1 3 8 0 0 0 0 0 0 0           | 1 4 4 0 0 0 0 0 0 0           |
| 7 0 0 0 0          | 1 6 1 0 0 0 0 0 0 0           | 1 6 8 0 0 0 0 0 0 0           |
| 8 0 0 0 0          | 1 8 4 0 0 0 0 0 0 0           | 1 9 2 0 0 0 0 0 0 0           |
| 9 0 0 0 0          | 2 0 7 0 0 0 0 0 0 0           | 2 1 6 0 0 0 0 0 0 0           |
| TABLE comparative. | à 25 c. ou à 25 fr. la chose. | à 26 c. ou à 26 fr. la chose. |
| 1 0 0 0 0          | 2 5 0 0 0 0 0 0 0             | 2 6 0 0 0 0 0 0 0             |
| 2 0 0 0 0          | 5 0 0 0 0 0 0 0 0             | 5 2 0 0 0 0 0 0 0             |
| 3 0 0 0 0          | 7 5 0 0 0 0 0 0 0             | 7 8 0 0 0 0 0 0 0             |
| 4 0 0 0 0          | 1 0 0 0 0 0 0 0 0 0           | 1 0 4 0 0 0 0 0 0 0           |
| 5 0 0 0 0          | 1 2 5 0 0 0 0 0 0 0           | 1 3 0 0 0 0 0 0 0 0           |
| 6 0 0 0 0          | 1 5 0 0 0 0 0 0 0 0           | 1 5 6 0 0 0 0 0 0 0           |
| 7 0 0 0 0          | 1 7 5 0 0 0 0 0 0 0           | 1 8 2 0 0 0 0 0 0 0           |
| 8 0 0 0 0          | 2 0 0 0 0 0 0 0 0 0           | 2 0 8 0 0 0 0 0 0 0           |
| 9 0 0 0 0          | 2 2 5 0 0 0 0 0 0 0           | 2 3 4 0 0 0 0 0 0 0           |
| TABLE comparative. | à 27 c. ou à 27 fr. la chose. | à 28 c. ou à 28 fr. la chose. |
| 1 0 0 0 0          | 2 7 0 0 0 0 0 0 0             | 2 8 0 0 0 0 0 0 0             |
| 2 0 0 0 0          | 5 4 0 0 0 0 0 0 0             | 5 6 0 0 0 0 0 0 0             |
| 3 0 0 0 0          | 8 1 0 0 0 0 0 0 0             | 8 4 0 0 0 0 0 0 0             |
| 4 0 0 0 0          | 1 0 8 0 0 0 0 0 0 0           | 1 1 2 0 0 0 0 0 0 0           |
| 5 0 0 0 0          | 1 3 5 0 0 0 0 0 0 0           | 1 4 0 0 0 0 0 0 0 0           |
| 6 0 0 0 0          | 1 6 2 0 0 0 0 0 0 0           | 1 6 8 0 0 0 0 0 0 0           |
| 7 0 0 0 0          | 1 8 9 0 0 0 0 0 0 0           | 1 9 6 0 0 0 0 0 0 0           |
| 8 0 0 0 0          | 2 1 6 0 0 0 0 0 0 0           | 2 2 4 0 0 0 0 0 0 0           |
| 9 0 0 0 0          | 2 4 3 0 0 0 0 0 0 0           | 2 5 2 0 0 0 0 0 0 0           |

| TABLE comparative. | à 29 c. ou à 29 fr. la chose. | à 30 c. ou à 30 fr. la chose. |
|--------------------|-------------------------------|-------------------------------|
| 1 0 0 0 0          | 2 9 0 0 0 0 0 0 0 0           | 3 0 0 0 0 0 0 0 0 0           |
| 2 0 0 0 0          | 5 8 0 0 0 0 0 0 0 0           | 6 0 0 0 0 0 0 0 0 0           |
| 3 0 0 0 0          | 8 7 0 0 0 0 0 0 0 0           | 9 0 0 0 0 0 0 0 0 0           |
| 4 0 0 0 0          | 1 1 6 0 0 0 0 0 0 0 0         | 1 2 0 0 0 0 0 0 0 0 0         |
| 5 0 0 0 0          | 1 4 5 0 0 0 0 0 0 0 0         | 1 5 0 0 0 0 0 0 0 0 0         |
| 6 0 0 0 0          | 1 7 4 0 0 0 0 0 0 0 0         | 1 8 0 0 0 0 0 0 0 0 0         |
| 7 0 0 0 0          | 2 0 3 0 0 0 0 0 0 0 0         | 2 1 0 0 0 0 0 0 0 0 0         |
| 8 0 0 0 0          | 2 3 2 0 0 0 0 0 0 0 0         | 2 4 0 0 0 0 0 0 0 0 0         |
| 9 0 0 0 0          | 2 6 1 0 0 0 0 0 0 0 0         | 2 7 0 0 0 0 0 0 0 0 0         |
| TABLE comparative. | à 31 c. ou à 31 fr. la chose. | à 32 c. ou à 32 fr. la chose. |
| 1 0 0 0 0          | 3 1 0 0 0 0 0 0 0 0 0         | 3 2 0 0 0 0 0 0 0 0 0         |
| 2 0 0 0 0          | 6 2 0 0 0 0 0 0 0 0 0         | 6 4 0 0 0 0 0 0 0 0 0         |
| 3 0 0 0 0          | 9 3 0 0 0 0 0 0 0 0 0         | 9 6 0 0 0 0 0 0 0 0 0         |
| 4 0 0 0 0          | 1 2 4 0 0 0 0 0 0 0 0         | 1 2 8 0 0 0 0 0 0 0 0         |
| 5 0 0 0 0          | 1 5 5 0 0 0 0 0 0 0 0         | 1 6 0 0 0 0 0 0 0 0 0         |
| 6 0 0 0 0          | 1 8 6 0 0 0 0 0 0 0 0         | 1 9 2 0 0 0 0 0 0 0 0         |
| 7 0 0 0 0          | 2 1 7 0 0 0 0 0 0 0 0         | 2 2 4 0 0 0 0 0 0 0 0         |
| 8 0 0 0 0          | 2 4 8 0 0 0 0 0 0 0 0         | 2 5 6 0 0 0 0 0 0 0 0         |
| 9 0 0 0 0          | 2 7 9 0 0 0 0 0 0 0 0         | 2 8 8 0 0 0 0 0 0 0 0         |
| TABLE comparative. | à 33 c. ou à 33 fr. la chose. | à 34 c. ou à 34 fr. la chose. |
| 1 0 0 0 0          | 3 3 0 0 0 0 0 0 0 0 0         | 3 4 0 0 0 0 0 0 0 0 0         |
| 2 0 0 0 0          | 6 6 0 0 0 0 0 0 0 0 0         | 6 8 0 0 0 0 0 0 0 0 0         |
| 3 0 0 0 0          | 9 9 0 0 0 0 0 0 0 0 0         | 1 0 2 0 0 0 0 0 0 0 0         |
| 4 0 0 0 0          | 1 3 2 0 0 0 0 0 0 0 0         | 1 3 6 0 0 0 0 0 0 0 0         |
| 5 0 0 0 0          | 1 6 5 0 0 0 0 0 0 0 0         | 1 7 0 0 0 0 0 0 0 0 0         |
| 6 0 0 0 0          | 1 9 8 0 0 0 0 0 0 0 0         | 2 0 4 0 0 0 0 0 0 0 0         |
| 7 0 0 0 0          | 2 3 1 0 0 0 0 0 0 0 0         | 2 3 8 0 0 0 0 0 0 0 0         |
| 8 0 0 0 0          | 2 6 4 0 0 0 0 0 0 0 0         | 2 7 2 0 0 0 0 0 0 0 0         |
| 9 0 0 0 0          | 2 9 7 0 0 0 0 0 0 0 0         | 3 0 6 0 0 0 0 0 0 0 0         |
| TABLE comparative. | à 35 c. ou à 35 fr. la chose. | à 36 c. ou à 36 fr. la chose. |
| 1 0 0 0 0          | 3 5 0 0 0 0 0 0 0 0 0         | 3 6 0 0 0 0 0 0 0 0 0         |
| 2 0 0 0 0          | 7 0 0 0 0 0 0 0 0 0 0         | 7 2 0 0 0 0 0 0 0 0 0         |
| 3 0 0 0 0          | 1 0 5 0 0 0 0 0 0 0 0         | 1 0 8 0 0 0 0 0 0 0 0         |
| 4 0 0 0 0          | 1 4 0 0 0 0 0 0 0 0 0         | 1 4 4 0 0 0 0 0 0 0 0         |
| 5 0 0 0 0          | 1 7 5 0 0 0 0 0 0 0 0         | 1 8 0 0 0 0 0 0 0 0 0         |
| 6 0 0 0 0          | 2 1 0 0 0 0 0 0 0 0 0         | 2 1 6 0 0 0 0 0 0 0 0         |
| 7 0 0 0 0          | 2 4 5 0 0 0 0 0 0 0 0         | 2 5 2 0 0 0 0 0 0 0 0         |
| 8 0 0 0 0          | 2 8 0 0 0 0 0 0 0 0 0         | 2 8 8 0 0 0 0 0 0 0 0         |
| 9 0 0 0 0          | 3 1 5 0 0 0 0 0 0 0 0         | 3 2 4 0 0 0 0 0 0 0 0         |
| TABLE comparative. | à 37 c. ou à 37 fr. la chose. | à 38 c. ou à 38 fr. la chose. |
| 1 0 0 0 0          | 3 7 0 0 0 0 0 0 0 0 0         | 3 8 0 0 0 0 0 0 0 0 0         |
| 2 0 0 0 0          | 7 4 0 0 0 0 0 0 0 0 0         | 7 6 0 0 0 0 0 0 0 0 0         |
| 3 0 0 0 0          | 1 1 1 0 0 0 0 0 0 0 0         | 1 1 4 0 0 0 0 0 0 0 0         |
| 4 0 0 0 0          | 1 4 8 0 0 0 0 0 0 0 0         | 1 5 2 0 0 0 0 0 0 0 0         |
| 5 0 0 0 0          | 1 8 5 0 0 0 0 0 0 0 0         | 1 9 0 0 0 0 0 0 0 0 0         |
| 6 0 0 0 0          | 2 2 2 0 0 0 0 0 0 0 0         | 2 2 8 0 0 0 0 0 0 0 0         |
| 7 0 0 0 0          | 2 5 9 0 0 0 0 0 0 0 0         | 2 6 6 0 0 0 0 0 0 0 0         |
| 8 0 0 0 0          | 2 9 6 0 0 0 0 0 0 0 0         | 3 0 4 0 0 0 0 0 0 0 0         |
| 9 0 0 0 0          | 3 3 3 0 0 0 0 0 0 0 0         | 3 4 2 0 0 0 0 0 0 0 0         |

CHAPITRE X. — Tables de Multiplication.

5

| TABLE comparative. | à 39 c. ou à 39 fr. la chose. | à 40 c. ou à 40 fr. la chose. |
|--------------------|-------------------------------|-------------------------------|
| 1 0 0 0 0          | 3 9 0 0 0 0 0 0 0 0           | 4 0 0 0 0 0 0 0 0 0           |
| 2 0 0 0 0          | 7 8 0 0 0 0 0 0 0 0           | 8 0 0 0 0 0 0 0 0 0           |
| 3 0 0 0 0          | 1 1 7 0 0 0 0 0 0 0 0         | 1 2 0 0 0 0 0 0 0 0 0         |
| 4 0 0 0 0          | 1 5 6 0 0 0 0 0 0 0 0         | 1 6 0 0 0 0 0 0 0 0 0         |
| 5 0 0 0 0          | 1 9 5 0 0 0 0 0 0 0 0         | 2 0 0 0 0 0 0 0 0 0 0         |
| 6 0 0 0 0          | 2 3 4 0 0 0 0 0 0 0 0         | 2 4 0 0 0 0 0 0 0 0 0         |
| 7 0 0 0 0          | 2 7 3 0 0 0 0 0 0 0 0         | 2 8 0 0 0 0 0 0 0 0 0         |
| 8 0 0 0 0          | 3 1 2 0 0 0 0 0 0 0 0         | 3 2 0 0 0 0 0 0 0 0 0         |
| 9 0 0 0 0          | 3 5 1 0 0 0 0 0 0 0 0         | 3 6 0 0 0 0 0 0 0 0 0         |
| TABLE comparative. | à 41 c. ou à 41 fr. la chose. | à 42 c. ou à 42 fr. la chose. |
| 1 0 0 0 0          | 4 1 0 0 0 0 0 0 0 0 0         | 4 2 0 0 0 0 0 0 0 0 0         |
| 2 0 0 0 0          | 8 2 0 0 0 0 0 0 0 0 0         | 8 4 0 0 0 0 0 0 0 0 0         |
| 3 0 0 0 0          | 1 2 3 0 0 0 0 0 0 0 0 0       | 1 2 6 0 0 0 0 0 0 0 0 0       |
| 4 0 0 0 0          | 1 6 4 0 0 0 0 0 0 0 0 0       | 1 6 8 0 0 0 0 0 0 0 0 0       |
| 5 0 0 0 0          | 2 0 5 0 0 0 0 0 0 0 0 0       | 2 1 0 0 0 0 0 0 0 0 0 0       |
| 6 0 0 0 0          | 2 4 6 0 0 0 0 0 0 0 0 0       | 2 5 2 0 0 0 0 0 0 0 0 0       |
| 7 0 0 0 0          | 2 8 7 0 0 0 0 0 0 0 0 0       | 2 9 4 0 0 0 0 0 0 0 0 0       |
| 8 0 0 0 0          | 3 2 8 0 0 0 0 0 0 0 0 0       | 3 3 6 0 0 0 0 0 0 0 0 0       |
| 9 0 0 0 0          | 3 6 9 0 0 0 0 0 0 0 0 0       | 3 7 8 0 0 0 0 0 0 0 0 0       |
| TABLE comparative. | à 43 c. ou à 43 fr. la chose. | à 44 c. ou à 44 fr. la chose. |
| 1 0 0 0 0          | 4 3 0 0 0 0 0 0 0 0 0         | 4 4 0 0 0 0 0 0 0 0 0         |
| 2 0 0 0 0          | 8 6 0 0 0 0 0 0 0 0 0         | 8 8 0 0 0 0 0 0 0 0 0         |
| 3 0 0 0 0          | 1 2 9 0 0 0 0 0 0 0 0 0       | 1 3 2 0 0 0 0 0 0 0 0 0       |
| 4 0 0 0 0          | 1 7 2 0 0 0 0 0 0 0 0 0       | 1 7 6 0 0 0 0 0 0 0 0 0       |
| 5 0 0 0 0          | 2 1 5 0 0 0 0 0 0 0 0 0       | 2 2 0 0 0 0 0 0 0 0 0 0       |
| 6 0 0 0 0          | 2 5 8 0 0 0 0 0 0 0 0 0       | 2 6 4 0 0 0 0 0 0 0 0 0       |
| 7 0 0 0 0          | 3 0 1 0 0 0 0 0 0 0 0 0       | 3 0 8 0 0 0 0 0 0 0 0 0       |
| 8 0 0 0 0          | 3 4 4 0 0 0 0 0 0 0 0 0       | 3 5 2 0 0 0 0 0 0 0 0 0       |
| 9 0 0 0 0          | 3 8 7 0 0 0 0 0 0 0 0 0       | 3 9 6 0 0 0 0 0 0 0 0 0       |
| TABLE comparative. | à 45 c. ou à 45 fr. la chose. | à 46 c. ou à 46 fr. la chose. |
| 1 0 0 0 0          | 4 5 0 0 0 0 0 0 0 0 0         | 4 6 0 0 0 0 0 0 0 0 0         |
| 2 0 0 0 0          | 9 0 0 0 0 0 0 0 0 0 0         | 9 2 0 0 0 0 0 0 0 0 0         |
| 3 0 0 0 0          | 1 3 5 0 0 0 0 0 0 0 0 0       | 1 3 8 0 0 0 0 0 0 0 0 0       |
| 4 0 0 0 0          | 1 8 0 0 0 0 0 0 0 0 0 0       | 1 8 4 0 0 0 0 0 0 0 0 0       |
| 5 0 0 0 0          | 2 2 5 0 0 0 0 0 0 0 0 0       | 2 3 0 0 0 0 0 0 0 0 0 0       |
| 6 0 0 0 0          | 2 7 0 0 0 0 0 0 0 0 0 0       | 2 7 6 0 0 0 0 0 0 0 0 0       |
| 7 0 0 0 0          | 3 1 5 0 0 0 0 0 0 0 0 0       | 3 2 2 0 0 0 0 0 0 0 0 0       |
| 8 0 0 0 0          | 3 6 0 0 0 0 0 0 0 0 0 0       | 3 6 8 0 0 0 0 0 0 0 0 0       |
| 9 0 0 0 0          | 4 0 5 0 0 0 0 0 0 0 0 0       | 4 1 4 0 0 0 0 0 0 0 0 0       |
| TABLE comparative. | à 47 c. ou à 47 fr. la chose. | à 48 c. ou à 48 fr. la chose. |
| 1 0 0 0 0          | 4 7 0 0 0 0 0 0 0 0 0         | 4 8 0 0 0 0 0 0 0 0 0         |
| 2 0 0 0 0          | 9 4 0 0 0 0 0 0 0 0 0         | 9 6 0 0 0 0 0 0 0 0 0         |
| 3 0 0 0 0          | 1 4 1 0 0 0 0 0 0 0 0 0       | 1 4 4 0 0 0 0 0 0 0 0 0       |
| 4 0 0 0 0          | 1 8 8 0 0 0 0 0 0 0 0 0       | 1 9 2 0 0 0 0 0 0 0 0 0       |
| 5 0 0 0 0          | 2 3 5 0 0 0 0 0 0 0 0 0       | 2 4 0 0 0 0 0 0 0 0 0 0       |
| 6 0 0 0 0          | 2 8 2 0 0 0 0 0 0 0 0 0       | 2 8 8 0 0 0 0 0 0 0 0 0       |
| 7 0 0 0 0          | 3 2 9 0 0 0 0 0 0 0 0 0       | 3 3 6 0 0 0 0 0 0 0 0 0       |
| 8 0 0 0 0          | 3 7 6 0 0 0 0 0 0 0 0 0       | 3 8 4 0 0 0 0 0 0 0 0 0       |
| 9 0 0 0 0          | 4 2 3 0 0 0 0 0 0 0 0 0       | 4 3 2 0 0 0 0 0 0 0 0 0       |

| TABLE comparative. | à 49 c. ou à 49 fr. la chose. | à 50 c. ou à 50 fr. la chose. |
|--------------------|-------------------------------|-------------------------------|
| 1 0 0 0 0          | 4 9 0 0 0 0 0 0 0 0           | 5 0 0 0 0 0 0 0 0 0           |
| 2 0 0 0 0          | 9 8 0 0 0 0 0 0 0 0           | 1 0 0 0 0 0 0 0 0 0           |
| 3 0 0 0 0          | 1 4 7 0 0 0 0 0 0 0 0         | 1 5 0 0 0 0 0 0 0 0           |
| 4 0 0 0 0          | 1 9 6 0 0 0 0 0 0 0 0         | 2 0 0 0 0 0 0 0 0 0           |
| 5 0 0 0 0          | 2 4 5 0 0 0 0 0 0 0 0         | 2 5 0 0 0 0 0 0 0 0           |
| 6 0 0 0 0          | 2 9 4 0 0 0 0 0 0 0 0         | 3 0 0 0 0 0 0 0 0 0           |
| 7 0 0 0 0          | 3 4 3 0 0 0 0 0 0 0 0         | 3 5 0 0 0 0 0 0 0 0           |
| 8 0 0 0 0          | 3 9 2 0 0 0 0 0 0 0 0         | 4 0 0 0 0 0 0 0 0 0           |
| 9 0 0 0 0          | 4 4 1 0 0 0 0 0 0 0 0         | 4 5 0 0 0 0 0 0 0 0           |
| TABLE comparative. | à 51 c. ou à 51 fr. la chose. | à 52 c. ou à 52 fr. la chose. |
| 1 0 0 0 0          | 5 1 0 0 0 0 0 0 0 0 0         | 5 2 0 0 0 0 0 0 0 0           |
| 2 0 0 0 0          | 1 0 2 0 0 0 0 0 0 0 0 0       | 1 0 4 0 0 0 0 0 0 0 0         |
| 3 0 0 0 0          | 1 5 3 0 0 0 0 0 0 0 0 0       | 1 5 6 0 0 0 0 0 0 0 0         |
| 4 0 0 0 0          | 2 0 4 0 0 0 0 0 0 0 0 0       | 2 0 8 0 0 0 0 0 0 0 0         |
| 5 0 0 0 0          | 2 5 5 0 0 0 0 0 0 0 0 0       | 2 6 0 0 0 0 0 0 0 0 0         |
| 6 0 0 0 0          | 3 0 6 0 0 0 0 0 0 0 0 0       | 3 1 2 0 0 0 0 0 0 0 0         |
| 7 0 0 0 0          | 3 5 7 0 0 0 0 0 0 0 0 0       | 3 6 4 0 0 0 0 0 0 0 0         |
| 8 0 0 0 0          | 4 0 8 0 0 0 0 0 0 0 0 0       | 4 1 6 0 0 0 0 0 0 0 0         |
| 9 0 0 0 0          | 4 5 9 0 0 0 0 0 0 0 0 0       | 4 6 8 0 0 0 0 0 0 0 0         |
| TABLE comparative. | à 53 c. ou à 53 fr. la chose. | à 54 c. ou à 54 fr. la chose. |
| 1 0 0 0 0          | 5 3 0 0 0 0 0 0 0 0 0         | 5 4 0 0 0 0 0 0 0 0 0         |
| 2 0 0 0 0          | 1 0 6 0 0 0 0 0 0 0 0 0       | 1 0 8 0 0 0 0 0 0 0 0         |
| 3 0 0 0 0          | 1 5 9 0 0 0 0 0 0 0 0 0       | 1 6 2 0 0 0 0 0 0 0 0         |
| 4 0 0 0 0          | 2 1 2 0 0 0 0 0 0 0 0 0       | 2 1 6 0 0 0 0 0 0 0 0         |
| 5 0 0 0 0          | 2 6 5 0 0 0 0 0 0 0 0 0       | 2 7 0 0 0 0 0 0 0 0 0         |
| 6 0 0 0 0          | 3 1 8 0 0 0 0 0 0 0 0 0       | 3 2 4 0 0 0 0 0 0 0 0         |
| 7 0 0 0 0          | 3 7 1 0 0 0 0 0 0 0 0 0       | 3 7 8 0 0 0 0 0 0 0 0         |
| 8 0 0 0 0          | 4 2 4 0 0 0 0 0 0 0 0 0       | 4 3 2 0 0 0 0 0 0 0 0         |
| 9 0 0 0 0          | 4 7 7 0 0 0 0 0 0 0 0 0       | 4 8 6 0 0 0 0 0 0 0 0         |
| TABLE comparative. | à 55 c. ou à 55 fr. la chose. | à 56 c. ou à 56 fr. la chose. |
| 1 0 0 0 0          | 5 5 0 0 0 0 0 0 0 0 0         | 5 6 0 0 0 0 0 0 0 0 0         |
| 2 0 0 0 0          | 1 1 0 0 0 0 0 0 0 0 0 0       | 1 1 2 0 0 0 0 0 0 0 0 0       |
| 3 0 0 0 0          | 1 6 5 0 0 0 0 0 0 0 0 0       | 1 6 8 0 0 0 0 0 0 0 0 0       |
| 4 0 0 0 0          | 2 2 0 0 0 0 0 0 0 0 0 0       | 2 2 4 0 0 0 0 0 0 0 0 0       |
| 5 0 0 0 0          | 2 7 5 0 0 0 0 0 0 0 0 0       | 2 8 0 0 0 0 0 0 0 0 0 0       |
| 6 0 0 0 0          | 3 3 0 0 0 0 0 0 0 0 0 0       | 3 3 6 0 0 0 0 0 0 0 0 0       |
| 7 0 0 0 0          | 3 8 5 0 0 0 0 0 0 0 0 0       | 3 9 2 0 0 0 0 0 0 0 0 0       |
| 8 0 0 0 0          | 4 4 0 0 0 0 0 0 0 0 0 0       | 4 4 8 0 0 0 0 0 0 0 0 0       |
| 9 0 0 0 0          | 4 9 5 0 0 0 0 0 0 0 0 0       | 5 0 4 0 0 0 0 0 0 0 0 0       |
| TABLE comparative. | à 57 c. ou à 57 fr. la chose. | à 58 c. ou à 58 fr. la chose. |
| 1 0 0 0 0          | 5 7 0 0 0 0 0 0 0 0 0 0       | 5 8 0 0 0 0 0 0 0 0 0 0       |
| 2 0 0 0 0          | 1 1 4 0 0 0 0 0 0 0 0 0 0     | 1 1 6 0 0 0 0 0 0 0 0 0 0     |
| 3 0 0 0 0          | 1 7 1 0 0 0 0 0 0 0 0 0 0     | 1 7 4 0 0 0 0 0 0 0 0 0 0     |
| 4 0 0 0 0          | 2 2 8 0 0 0 0 0 0 0 0 0 0     | 2 3 2 0 0 0 0 0 0 0 0 0 0     |
| 5 0 0 0 0          | 2 8 5 0 0 0 0 0 0 0 0 0 0     | 2 9 0 0 0 0 0 0 0 0 0 0 0     |
| 6 0 0 0 0          | 3 4 2 0 0 0 0 0 0 0 0 0 0     | 3 4 8 0 0 0 0 0 0 0 0 0 0     |
| 7 0 0 0 0          | 3 9 9 0 0 0 0 0 0 0 0 0 0     | 4 0 6 0 0 0 0 0 0 0 0 0 0     |
| 8 0 0 0 0          | 4 5 6 0 0 0 0 0 0 0 0 0 0     | 4 6 4 0 0 0 0 0 0 0 0 0 0     |
| 9 0 0 0 0          | 5 1 3 0 0 0 0 0 0 0 0 0 0     | 5 2 2 0 0 0 0 0 0 0 0 0 0     |

CHAPITRE X. — Tables de Multiplication.

| TABLE comparative. | à 59 c. ou à 59 fr. la chose. | à 60 c. ou à 60 fr. la chose. |
|--------------------|-------------------------------|-------------------------------|
| 1 0 0 0 0          | 5 9 0 0 0 0 0 0 0 0           | 6 0 0 0 0 0 0 0 0 0           |
| 2 0 0 0 0          | 1 1 8 0 0 0 0 0 0 0 0         | 1 2 0 0 0 0 0 0 0 0 0         |
| 3 0 0 0 0          | 1 7 7 0 0 0 0 0 0 0 0         | 1 8 0 0 0 0 0 0 0 0 0         |
| 4 0 0 0 0          | 2 3 6 0 0 0 0 0 0 0 0         | 2 4 0 0 0 0 0 0 0 0 0         |
| 5 0 0 0 0          | 2 9 5 0 0 0 0 0 0 0 0         | 3 0 0 0 0 0 0 0 0 0 0         |
| 6 0 0 0 0          | 3 5 4 0 0 0 0 0 0 0 0         | 3 6 0 0 0 0 0 0 0 0 0         |
| 7 0 0 0 0          | 4 1 3 0 0 0 0 0 0 0 0         | 4 2 0 0 0 0 0 0 0 0 0         |
| 8 0 0 0 0          | 4 7 2 0 0 0 0 0 0 0 0         | 4 8 0 0 0 0 0 0 0 0 0         |
| 9 0 0 0 0          | 5 3 1 0 0 0 0 0 0 0 0         | 5 4 0 0 0 0 0 0 0 0 0         |
| TABLE comparative. | à 61 c. ou à 61 fr. la chose. | à 62 c. ou à 62 fr. la chose. |
| 1 0 0 0 0          | 6 1 0 0 0 0 0 0 0 0 0         | 6 2 0 0 0 0 0 0 0 0 0         |
| 2 0 0 0 0          | 1 2 2 0 0 0 0 0 0 0 0 0       | 1 2 4 0 0 0 0 0 0 0 0 0       |
| 3 0 0 0 0          | 1 8 3 0 0 0 0 0 0 0 0 0       | 1 8 6 0 0 0 0 0 0 0 0 0       |
| 4 0 0 0 0          | 2 4 4 0 0 0 0 0 0 0 0 0       | 2 4 8 0 0 0 0 0 0 0 0 0       |
| 5 0 0 0 0          | 3 0 5 0 0 0 0 0 0 0 0 0       | 3 1 0 0 0 0 0 0 0 0 0 0       |
| 6 0 0 0 0          | 3 6 6 0 0 0 0 0 0 0 0 0       | 3 7 2 0 0 0 0 0 0 0 0 0       |
| 7 0 0 0 0          | 4 2 7 0 0 0 0 0 0 0 0 0       | 4 3 4 0 0 0 0 0 0 0 0 0       |
| 8 0 0 0 0          | 4 8 8 0 0 0 0 0 0 0 0 0       | 4 9 6 0 0 0 0 0 0 0 0 0       |
| 9 0 0 0 0          | 5 4 9 0 0 0 0 0 0 0 0 0       | 5 5 8 0 0 0 0 0 0 0 0 0       |
| TABLE comparative. | à 63 c. ou à 63 fr. la chose. | à 64 c. ou à 64 fr. la chose. |
| 1 0 0 0 0          | 6 3 0 0 0 0 0 0 0 0 0 0       | 6 4 0 0 0 0 0 0 0 0 0 0       |
| 2 0 0 0 0          | 1 2 6 0 0 0 0 0 0 0 0 0 0     | 1 2 8 0 0 0 0 0 0 0 0 0 0     |
| 3 0 0 0 0          | 1 8 9 0 0 0 0 0 0 0 0 0 0     | 1 9 2 0 0 0 0 0 0 0 0 0 0     |
| 4 0 0 0 0          | 2 5 2 0 0 0 0 0 0 0 0 0 0     | 2 5 6 0 0 0 0 0 0 0 0 0 0     |
| 5 0 0 0 0          | 3 1 5 0 0 0 0 0 0 0 0 0 0     | 3 2 0 0 0 0 0 0 0 0 0 0 0     |
| 6 0 0 0 0          | 3 7 8 0 0 0 0 0 0 0 0 0 0     | 3 8 4 0 0 0 0 0 0 0 0 0 0     |
| 7 0 0 0 0          | 4 4 1 0 0 0 0 0 0 0 0 0 0     | 4 4 8 0 0 0 0 0 0 0 0 0 0     |
| 8 0 0 0 0          | 5 0 4 0 0 0 0 0 0 0 0 0 0     | 5 1 2 0 0 0 0 0 0 0 0 0 0     |
| 9 0 0 0 0          | 5 6 7 0 0 0 0 0 0 0 0 0 0     | 5 7 6 0 0 0 0 0 0 0 0 0 0     |
| TABLE comparative. | à 65 c. ou à 65 fr. la chose. | à 66 c. ou à 66 fr. la chose. |
| 1 0 0 0 0          | 6 5 0 0 0 0 0 0 0 0 0 0       | 6 6 0 0 0 0 0 0 0 0 0 0       |
| 2 0 0 0 0          | 1 3 0 0 0 0 0 0 0 0 0 0 0     | 1 3 2 0 0 0 0 0 0 0 0 0 0     |
| 3 0 0 0 0          | 1 9 5 0 0 0 0 0 0 0 0 0 0     | 1 9 8 0 0 0 0 0 0 0 0 0 0     |
| 4 0 0 0 0          | 2 6 0 0 0 0 0 0 0 0 0 0 0     | 2 6 4 0 0 0 0 0 0 0 0 0 0     |
| 5 0 0 0 0          | 3 2 5 0 0 0 0 0 0 0 0 0 0     | 3 3 0 0 0 0 0 0 0 0 0 0 0     |
| 6 0 0 0 0          | 3 9 0 0 0 0 0 0 0 0 0 0 0     | 3 9 6 0 0 0 0 0 0 0 0 0 0     |
| 7 0 0 0 0          | 4 5 5 0 0 0 0 0 0 0 0 0 0     | 4 6 2 0 0 0 0 0 0 0 0 0 0     |
| 8 0 0 0 0          | 5 2 0 0 0 0 0 0 0 0 0 0 0     | 5 2 8 0 0 0 0 0 0 0 0 0 0     |
| 9 0 0 0 0          | 5 8 5 0 0 0 0 0 0 0 0 0 0     | 5 9 4 0 0 0 0 0 0 0 0 0 0     |
| TABLE comparative. | à 67 c. ou à 67 fr. la chose. | à 68 c. ou à 68 fr. la chose. |
| 1 0 0 0 0          | 6 7 0 0 0 0 0 0 0 0 0 0       | 6 8 0 0 0 0 0 0 0 0 0 0       |
| 2 0 0 0 0          | 1 3 4 0 0 0 0 0 0 0 0 0 0     | 1 3 6 0 0 0 0 0 0 0 0 0 0     |
| 3 0 0 0 0          | 2 0 1 0 0 0 0 0 0 0 0 0 0     | 2 0 4 0 0 0 0 0 0 0 0 0 0     |
| 4 0 0 0 0          | 2 6 8 0 0 0 0 0 0 0 0 0 0     | 2 7 2 0 0 0 0 0 0 0 0 0 0     |
| 5 0 0 0 0          | 3 3 5 0 0 0 0 0 0 0 0 0 0     | 3 4 0 0 0 0 0 0 0 0 0 0 0     |
| 6 0 0 0 0          | 4 0 2 0 0 0 0 0 0 0 0 0 0     | 4 0 8 0 0 0 0 0 0 0 0 0 0     |
| 7 0 0 0 0          | 4 6 9 0 0 0 0 0 0 0 0 0 0     | 4 7 6 0 0 0 0 0 0 0 0 0 0     |
| 8 0 0 0 0          | 5 3 6 0 0 0 0 0 0 0 0 0 0     | 5 4 4 0 0 0 0 0 0 0 0 0 0     |
| 9 0 0 0 0          | 6 0 3 0 0 0 0 0 0 0 0 0 0     | 6 1 2 0 0 0 0 0 0 0 0 0 0     |

| TABLE comparative. | à 69 c. ou à 69 fr. la chose. | à 70 c. ou à 70 fr. la chose. |
|--------------------|-------------------------------|-------------------------------|
| 1 0 0 0 0          | 6 9 0 0 0 0 0 0 0 0           | 7 0 0 0 0 0 0 0 0 0           |
| 2 0 0 0 0          | 1 3 8 0 0 0 0 0 0 0 0         | 1 4 0 0 0 0 0 0 0 0 0         |
| 3 0 0 0 0          | 2 0 7 0 0 0 0 0 0 0 0         | 2 1 0 0 0 0 0 0 0 0 0         |
| 4 0 0 0 0          | 2 7 6 0 0 0 0 0 0 0 0         | 2 8 0 0 0 0 0 0 0 0 0         |
| 5 0 0 0 0          | 3 4 5 0 0 0 0 0 0 0 0         | 3 5 0 0 0 0 0 0 0 0 0         |
| 6 0 0 0 0          | 4 1 4 0 0 0 0 0 0 0 0         | 4 2 0 0 0 0 0 0 0 0 0         |
| 7 0 0 0 0          | 4 8 3 0 0 0 0 0 0 0 0         | 4 9 0 0 0 0 0 0 0 0 0         |
| 8 0 0 0 0          | 5 5 2 0 0 0 0 0 0 0 0         | 5 6 0 0 0 0 0 0 0 0 0         |
| 9 0 0 0 0          | 6 2 1 0 0 0 0 0 0 0 0         | 6 3 0 0 0 0 0 0 0 0 0         |
| TABLE comparative. | à 71 c. ou à 71 fr. la chose. | à 72 c. ou à 72 fr. la chose. |
| 1 0 0 0 0          | 7 1 0 0 0 0 0 0 0 0 0         | 7 2 0 0 0 0 0 0 0 0 0         |
| 2 0 0 0 0          | 1 4 2 0 0 0 0 0 0 0 0 0       | 1 4 4 0 0 0 0 0 0 0 0 0       |
| 3 0 0 0 0          | 2 1 3 0 0 0 0 0 0 0 0 0       | 2 1 6 0 0 0 0 0 0 0 0 0       |
| 4 0 0 0 0          | 2 8 4 0 0 0 0 0 0 0 0 0       | 2 8 8 0 0 0 0 0 0 0 0 0       |
| 5 0 0 0 0          | 3 5 5 0 0 0 0 0 0 0 0 0       | 3 6 0 0 0 0 0 0 0 0 0 0       |
| 6 0 0 0 0          | 4 2 6 0 0 0 0 0 0 0 0 0       | 4 3 2 0 0 0 0 0 0 0 0 0       |
| 7 0 0 0 0          | 4 9 7 0 0 0 0 0 0 0 0 0       | 5 0 4 0 0 0 0 0 0 0 0 0       |
| 8 0 0 0 0          | 5 6 8 0 0 0 0 0 0 0 0 0       | 5 7 6 0 0 0 0 0 0 0 0 0       |
| 9 0 0 0 0          | 6 3 9 0 0 0 0 0 0 0 0 0       | 6 4 8 0 0 0 0 0 0 0 0 0       |
| TABLE comparative. | à 73 c. ou à 73 fr. la chose. | à 74 c. ou à 74 fr. la chose. |
| 1 0 0 0 0          | 7 3 0 0 0 0 0 0 0 0 0 0       | 7 4 0 0 0 0 0 0 0 0 0 0       |
| 2 0 0 0 0          | 1 4 6 0 0 0 0 0 0 0 0 0 0     | 1 4 8 0 0 0 0 0 0 0 0 0 0     |
| 3 0 0 0 0          | 2 1 9 0 0 0 0 0 0 0 0 0 0     | 2 2 2 0 0 0 0 0 0 0 0 0 0     |
| 4 0 0 0 0          | 2 9 2 0 0 0 0 0 0 0 0 0 0     | 2 9 6 0 0 0 0 0 0 0 0 0 0     |
| 5 0 0 0 0          | 3 6 5 0 0 0 0 0 0 0 0 0 0     | 3 7 0 0 0 0 0 0 0 0 0 0 0     |
| 6 0 0 0 0          | 4 3 8 0 0 0 0 0 0 0 0 0 0     | 4 4 4 0 0 0 0 0 0 0 0 0 0     |
| 7 0 0 0 0          | 5 1 1 0 0 0 0 0 0 0 0 0 0     | 5 1 8 0 0 0 0 0 0 0 0 0 0     |
| 8 0 0 0 0          | 5 8 4 0 0 0 0 0 0 0 0 0 0     | 5 9 2 0 0 0 0 0 0 0 0 0 0     |
| 9 0 0 0 0          | 6 5 7 0 0 0 0 0 0 0 0 0 0     | 6 6 6 0 0 0 0 0 0 0 0 0 0     |
| TABLE comparative. | à 75 c. ou à 75 fr. la chose. | à 76 c. ou à 76 fr. la chose. |
| 1 0 0 0 0          | 7 5 0 0 0 0 0 0 0 0 0 0       | 7 6 0 0 0 0 0 0 0 0 0 0       |
| 2 0 0 0 0          | 1 5 0 0 0 0 0 0 0 0 0 0 0     | 1 5 2 0 0 0 0 0 0 0 0 0 0     |
| 3 0 0 0 0          | 2 2 5 0 0 0 0 0 0 0 0 0 0     | 2 2 8 0 0 0 0 0 0 0 0 0 0     |
| 4 0 0 0 0          | 3 0 0 0 0 0 0 0 0 0 0 0 0 0   | 3 0 4 0 0 0 0 0 0 0 0 0 0     |
| 5 0 0 0 0          | 3 7 5 0 0 0 0 0 0 0 0 0 0     | 3 8 0 0 0 0 0 0 0 0 0 0 0     |
| 6 0 0 0 0          | 4 5 0 0 0 0 0 0 0 0 0 0 0     | 4 5 6 0 0 0 0 0 0 0 0 0 0     |
| 7 0 0 0 0          | 5 2 5 0 0 0 0 0 0 0 0 0 0     | 5 3 2 0 0 0 0 0 0 0 0 0 0     |
| 8 0 0 0 0          | 6 0 0 0 0 0 0 0 0 0 0 0 0 0   | 6 0 8 0 0 0 0 0 0 0 0 0 0     |
| 9 0 0 0 0          | 6 7 5 0 0 0 0 0 0 0 0 0 0     | 6 8 4 0 0 0 0 0 0 0 0 0 0     |
| TABLE comparative. | à 77 c. ou à 77 fr. la chose. | à 78 c. ou à 78 fr. la chose. |
| 1 0 0 0 0          | 7 7 0 0 0 0 0 0 0 0 0 0       | 7 8 0 0 0 0 0 0 0 0 0 0       |
| 2 0 0 0 0          | 1 5 4 0 0 0 0 0 0 0 0 0 0     | 1 5 6 0 0 0 0 0 0 0 0 0 0     |
| 3 0 0 0 0          | 2 3 1 0 0 0 0 0 0 0 0 0 0     | 2 3 4 0 0 0 0 0 0 0 0 0 0     |
| 4 0 0 0 0          | 3 0 8 0 0 0 0 0 0 0 0 0 0     | 3 1 2 0 0 0 0 0 0 0 0 0 0     |
| 5 0 0 0 0          | 3 8 5 0 0 0 0 0 0 0 0 0 0     | 3 9 0 0 0 0 0 0 0 0 0 0 0     |
| 6 0 0 0 0          | 4 6 2 0 0 0 0 0 0 0 0 0 0     | 4 6 8 0 0 0 0 0 0 0 0 0 0     |
| 7 0 0 0 0          | 5 3 9 0 0 0 0 0 0 0 0 0 0     | 5 4 6 0 0 0 0 0 0 0 0 0 0     |
| 8 0 0 0 0          | 6 1 6 0 0 0 0 0 0 0 0 0 0     | 6 2 4 0 0 0 0 0 0 0 0 0 0     |
| 9 0 0 0 0          | 6 9 3 0 0 0 0 0 0 0 0 0 0     | 7 0 2 0 0 0 0 0 0 0 0 0 0     |

CHAPITRE X. — Tables de Multiplication.

| TABLE comparative. | à 79 c. ou à 79 fr. la chose. | à 80 c. ou à 80 fr. la chose. |
|--------------------|-------------------------------|-------------------------------|
| 1 0 0 0 0          | 7 9 0 0 0 0 0 0 0             | 8 0 0 0 0 0 0 0 0             |
| 2 0 0 0 0          | 1 5 8 0 0 0 0 0 0 0           | 1 6 0 0 0 0 0 0 0 0           |
| 3 0 0 0 0          | 2 3 7 0 0 0 0 0 0 0           | 2 4 0 0 0 0 0 0 0 0           |
| 4 0 0 0 0          | 3 1 6 0 0 0 0 0 0 0           | 3 2 0 0 0 0 0 0 0 0           |
| 5 0 0 0 0          | 3 9 5 0 0 0 0 0 0 0           | 4 0 0 0 0 0 0 0 0 0           |
| 6 0 0 0 0          | 4 7 4 0 0 0 0 0 0 0           | 4 8 0 0 0 0 0 0 0 0           |
| 7 0 0 0 0          | 5 5 3 0 0 0 0 0 0 0           | 5 6 0 0 0 0 0 0 0 0           |
| 8 0 0 0 0          | 6 3 2 0 0 0 0 0 0 0           | 6 4 0 0 0 0 0 0 0 0           |
| 9 0 0 0 0          | 7 1 1 0 0 0 0 0 0 0           | 7 2 0 0 0 0 0 0 0 0           |
| TABLE comparative. | à 81 c. ou à 81 fr. la chose. | à 82 c. ou à 82 fr. la chose. |
| 1 0 0 0 0          | 8 1 0 0 0 0 0 0 0 0           | 8 2 0 0 0 0 0 0 0 0           |
| 2 0 0 0 0          | 1 6 2 0 0 0 0 0 0 0 0         | 1 6 4 0 0 0 0 0 0 0 0         |
| 3 0 0 0 0          | 2 4 3 0 0 0 0 0 0 0 0         | 2 4 6 0 0 0 0 0 0 0 0         |
| 4 0 0 0 0          | 3 2 4 0 0 0 0 0 0 0 0         | 3 2 8 0 0 0 0 0 0 0 0         |
| 5 0 0 0 0          | 4 0 5 0 0 0 0 0 0 0 0         | 4 1 0 0 0 0 0 0 0 0 0         |
| 6 0 0 0 0          | 4 8 6 0 0 0 0 0 0 0 0         | 4 9 2 0 0 0 0 0 0 0 0         |
| 7 0 0 0 0          | 5 6 7 0 0 0 0 0 0 0 0         | 5 7 4 0 0 0 0 0 0 0 0         |
| 8 0 0 0 0          | 6 4 8 0 0 0 0 0 0 0 0         | 6 5 6 0 0 0 0 0 0 0 0         |
| 9 0 0 0 0          | 7 2 9 0 0 0 0 0 0 0 0         | 7 3 8 0 0 0 0 0 0 0 0         |
| TABLE comparative. | à 83 c. ou à 83 fr. la chose. | à 84 c. ou à 84 fr. la chose. |
| 1 0 0 0 0          | 8 3 0 0 0 0 0 0 0 0           | 8 4 0 0 0 0 0 0 0 0           |
| 2 0 0 0 0          | 1 6 6 0 0 0 0 0 0 0 0         | 1 6 8 0 0 0 0 0 0 0 0         |
| 3 0 0 0 0          | 2 4 9 0 0 0 0 0 0 0 0         | 2 5 2 0 0 0 0 0 0 0 0         |
| 4 0 0 0 0          | 3 3 2 0 0 0 0 0 0 0 0         | 3 3 6 0 0 0 0 0 0 0 0         |
| 5 0 0 0 0          | 4 1 5 0 0 0 0 0 0 0 0         | 4 2 0 0 0 0 0 0 0 0 0         |
| 6 0 0 0 0          | 4 9 8 0 0 0 0 0 0 0 0         | 5 0 4 0 0 0 0 0 0 0 0         |
| 7 0 0 0 0          | 5 8 1 0 0 0 0 0 0 0 0         | 5 8 8 0 0 0 0 0 0 0 0         |
| 8 0 0 0 0          | 6 6 4 0 0 0 0 0 0 0 0         | 6 7 2 0 0 0 0 0 0 0 0         |
| 9 0 0 0 0          | 7 4 7 0 0 0 0 0 0 0 0         | 7 5 6 0 0 0 0 0 0 0 0         |
| TABLE comparative. | à 85 c. ou à 85 fr. la chose. | à 86 c. ou à 86 fr. la chose. |
| 1 0 0 0 0          | 8 5 0 0 0 0 0 0 0 0           | 8 6 0 0 0 0 0 0 0 0           |
| 2 0 0 0 0          | 1 7 0 0 0 0 0 0 0 0 0         | 1 7 2 0 0 0 0 0 0 0 0         |
| 3 0 0 0 0          | 2 5 5 0 0 0 0 0 0 0 0         | 2 5 8 0 0 0 0 0 0 0 0         |
| 4 0 0 0 0          | 3 4 0 0 0 0 0 0 0 0 0         | 3 4 4 0 0 0 0 0 0 0 0         |
| 5 0 0 0 0          | 4 2 5 0 0 0 0 0 0 0 0         | 4 3 0 0 0 0 0 0 0 0 0         |
| 6 0 0 0 0          | 5 1 0 0 0 0 0 0 0 0 0         | 5 1 6 0 0 0 0 0 0 0 0         |
| 7 0 0 0 0          | 5 9 5 0 0 0 0 0 0 0 0         | 6 0 2 0 0 0 0 0 0 0 0         |
| 8 0 0 0 0          | 6 8 0 0 0 0 0 0 0 0 0         | 6 8 8 0 0 0 0 0 0 0 0         |
| 9 0 0 0 0          | 7 6 5 0 0 0 0 0 0 0 0         | 7 7 4 0 0 0 0 0 0 0 0         |
| TABLE comparative. | à 87 c. ou à 87 fr. la chose. | à 88 c. ou à 88 fr. la chose. |
| 1 0 0 0 0          | 8 7 0 0 0 0 0 0 0 0           | 8 8 0 0 0 0 0 0 0 0           |
| 2 0 0 0 0          | 1 7 4 0 0 0 0 0 0 0 0         | 1 7 6 0 0 0 0 0 0 0 0         |
| 3 0 0 0 0          | 2 6 1 0 0 0 0 0 0 0 0         | 2 6 4 0 0 0 0 0 0 0 0         |
| 4 0 0 0 0          | 3 4 8 0 0 0 0 0 0 0 0         | 3 5 2 0 0 0 0 0 0 0 0         |
| 5 0 0 0 0          | 4 3 5 0 0 0 0 0 0 0 0         | 4 4 0 0 0 0 0 0 0 0 0         |
| 6 0 0 0 0          | 5 2 2 0 0 0 0 0 0 0 0         | 5 2 8 0 0 0 0 0 0 0 0         |
| 7 0 0 0 0          | 6 0 9 0 0 0 0 0 0 0 0         | 6 1 6 0 0 0 0 0 0 0 0         |
| 8 0 0 0 0          | 6 9 6 0 0 0 0 0 0 0 0         | 7 0 4 0 0 0 0 0 0 0 0         |
| 9 0 0 0 0          | 7 8 3 0 0 0 0 0 0 0 0         | 7 9 2 0 0 0 0 0 0 0 0         |



| TABLE comparative. | à 89 c. ou à 89 fr. la chose. | à 90 c. ou à 90 fr. la chose. |
|--------------------|-------------------------------|-------------------------------|
| 1 0 0 0 0          | 8 9 0 0 0 0 0 0 0 0           | 9 0 0 0 0 0 0 0 0 0           |
| 2 0 0 0 0          | 1 7 8 0 0 0 0 0 0 0 0         | 1 8 0 0 0 0 0 0 0 0 0         |
| 3 0 0 0 0          | 2 6 7 0 0 0 0 0 0 0 0         | 2 7 0 0 0 0 0 0 0 0 0         |
| 4 0 0 0 0          | 3 5 6 0 0 0 0 0 0 0 0         | 3 6 0 0 0 0 0 0 0 0 0         |
| 5 0 0 0 0          | 4 4 5 0 0 0 0 0 0 0 0         | 4 5 0 0 0 0 0 0 0 0 0         |
| 6 0 0 0 0          | 5 3 4 0 0 0 0 0 0 0 0         | 5 4 0 0 0 0 0 0 0 0 0         |
| 7 0 0 0 0          | 6 2 3 0 0 0 0 0 0 0 0         | 6 3 0 0 0 0 0 0 0 0 0         |
| 8 0 0 0 0          | 7 1 2 0 0 0 0 0 0 0 0         | 7 2 0 0 0 0 0 0 0 0 0         |
| 9 0 0 0 0          | 8 0 1 0 0 0 0 0 0 0 0         | 8 1 0 0 0 0 0 0 0 0 0         |
| TABLE comparative. | à 91 c. ou à 91 fr. la chose. | à 92 c. ou à 92 fr. la chose. |
| 1 0 0 0 0          | 9 1 0 0 0 0 0 0 0 0 0         | 9 2 0 0 0 0 0 0 0 0 0         |
| 2 0 0 0 0          | 1 8 2 0 0 0 0 0 0 0 0         | 1 8 4 0 0 0 0 0 0 0 0         |
| 3 0 0 0 0          | 2 7 3 0 0 0 0 0 0 0 0         | 2 7 6 0 0 0 0 0 0 0 0         |
| 4 0 0 0 0          | 3 6 4 0 0 0 0 0 0 0 0         | 3 6 8 0 0 0 0 0 0 0 0         |
| 5 0 0 0 0          | 4 5 5 0 0 0 0 0 0 0 0         | 4 6 0 0 0 0 0 0 0 0 0         |
| 6 0 0 0 0          | 5 4 6 0 0 0 0 0 0 0 0         | 5 5 2 0 0 0 0 0 0 0 0         |
| 7 0 0 0 0          | 6 3 7 0 0 0 0 0 0 0 0         | 6 4 4 0 0 0 0 0 0 0 0         |
| 8 0 0 0 0          | 7 2 8 0 0 0 0 0 0 0 0         | 7 3 6 0 0 0 0 0 0 0 0         |
| 9 0 0 0 0          | 8 1 9 0 0 0 0 0 0 0 0         | 8 2 8 0 0 0 0 0 0 0 0         |
| TABLE comparative. | à 93 c. ou à 93 fr. la chose. | à 94 c. ou à 94 fr. la chose. |
| 1 0 0 0 0          | 9 3 0 0 0 0 0 0 0 0 0         | 9 4 0 0 0 0 0 0 0 0 0         |
| 2 0 0 0 0          | 1 8 6 0 0 0 0 0 0 0 0         | 1 8 8 0 0 0 0 0 0 0 0         |
| 3 0 0 0 0          | 2 7 9 0 0 0 0 0 0 0 0         | 2 8 2 0 0 0 0 0 0 0 0         |
| 4 0 0 0 0          | 3 7 2 0 0 0 0 0 0 0 0         | 3 7 6 0 0 0 0 0 0 0 0         |
| 5 0 0 0 0          | 4 6 5 0 0 0 0 0 0 0 0         | 4 7 0 0 0 0 0 0 0 0 0         |
| 6 0 0 0 0          | 5 5 8 0 0 0 0 0 0 0 0         | 5 6 4 0 0 0 0 0 0 0 0         |
| 7 0 0 0 0          | 6 5 1 0 0 0 0 0 0 0 0         | 6 5 8 0 0 0 0 0 0 0 0         |
| 8 0 0 0 0          | 7 4 4 0 0 0 0 0 0 0 0         | 7 5 2 0 0 0 0 0 0 0 0         |
| 9 0 0 0 0          | 8 3 7 0 0 0 0 0 0 0 0         | 8 4 6 0 0 0 0 0 0 0 0         |
| TABLE comparative. | à 95 c. ou à 95 fr. la chose. | à 96 c. ou à 96 fr. la chose. |
| 1 0 0 0 0          | 9 5 0 0 0 0 0 0 0 0 0         | 9 6 0 0 0 0 0 0 0 0 0         |
| 2 0 0 0 0          | 1 9 0 0 0 0 0 0 0 0 0         | 1 9 2 0 0 0 0 0 0 0 0         |
| 3 0 0 0 0          | 2 8 5 0 0 0 0 0 0 0 0         | 2 8 8 0 0 0 0 0 0 0 0         |
| 4 0 0 0 0          | 3 8 0 0 0 0 0 0 0 0 0         | 3 8 4 0 0 0 0 0 0 0 0         |
| 5 0 0 0 0          | 4 7 5 0 0 0 0 0 0 0 0         | 4 8 0 0 0 0 0 0 0 0 0         |
| 6 0 0 0 0          | 5 7 0 0 0 0 0 0 0 0 0         | 5 7 6 0 0 0 0 0 0 0 0         |
| 7 0 0 0 0          | 6 6 5 0 0 0 0 0 0 0 0         | 6 7 2 0 0 0 0 0 0 0 0         |
| 8 0 0 0 0          | 7 6 0 0 0 0 0 0 0 0 0         | 7 6 8 0 0 0 0 0 0 0 0         |
| 9 0 0 0 0          | 8 5 5 0 0 0 0 0 0 0 0         | 8 6 4 0 0 0 0 0 0 0 0         |
| TABLE comparative. | à 97 c. ou à 97 fr. la chose. | à 98 c. ou à 98 fr. la chose. |
| 1 0 0 0 0          | 9 7 0 0 0 0 0 0 0 0 0         | 9 8 0 0 0 0 0 0 0 0 0         |
| 2 0 0 0 0          | 1 9 4 0 0 0 0 0 0 0 0         | 1 9 6 0 0 0 0 0 0 0 0         |
| 3 0 0 0 0          | 2 9 1 0 0 0 0 0 0 0 0         | 2 9 4 0 0 0 0 0 0 0 0         |
| 4 0 0 0 0          | 3 8 8 0 0 0 0 0 0 0 0         | 3 9 2 0 0 0 0 0 0 0 0         |
| 5 0 0 0 0          | 4 8 5 0 0 0 0 0 0 0 0         | 4 9 0 0 0 0 0 0 0 0 0         |
| 6 0 0 0 0          | 5 8 2 0 0 0 0 0 0 0 0         | 5 8 8 0 0 0 0 0 0 0 0         |
| 7 0 0 0 0          | 6 7 9 0 0 0 0 0 0 0 0         | 6 8 6 0 0 0 0 0 0 0 0         |
| 8 0 0 0 0          | 7 7 6 0 0 0 0 0 0 0 0         | 7 8 4 0 0 0 0 0 0 0 0         |
| 9 0 0 0 0          | 8 7 3 0 0 0 0 0 0 0 0         | 8 8 2 0 0 0 0 0 0 0 0         |

## CHAPITRE X. — Tables de Multiplication.

11

| TABLE comparative. | à 99 c. ou à 99 fr. la chose.   | à 100 c. ou à 100 fr. la chose. |
|--------------------|---------------------------------|---------------------------------|
| 1 0 0 0 0          | 9 9 0 0 0 0 0 0 0 0             | 1 0 0 0 0 0 0 0 0 0 0           |
| 2 0 0 0 0          | 1 9 8 0 0 0 0 0 0 0 0           | 2 0 0 0 0 0 0 0 0 0 0           |
| 3 0 0 0 0          | 2 9 7 0 0 0 0 0 0 0 0           | 3 0 0 0 0 0 0 0 0 0 0           |
| 4 0 0 0 0          | 3 9 6 0 0 0 0 0 0 0 0           | 4 0 0 0 0 0 0 0 0 0 0           |
| 5 0 0 0 0          | 4 9 5 0 0 0 0 0 0 0 0           | 5 0 0 0 0 0 0 0 0 0 0           |
| 6 0 0 0 0          | 5 9 4 0 0 0 0 0 0 0 0           | 6 0 0 0 0 0 0 0 0 0 0           |
| 7 0 0 0 0          | 6 9 3 0 0 0 0 0 0 0 0           | 7 0 0 0 0 0 0 0 0 0 0           |
| 8 0 0 0 0          | 7 9 2 0 0 0 0 0 0 0 0           | 8 0 0 0 0 0 0 0 0 0 0           |
| 9 0 0 0 0          | 8 9 1 0 0 0 0 0 0 0 0           | 9 0 0 0 0 0 0 0 0 0 0           |
| TABLE comparative. | à 101 c. ou à 101 fr. la chose. | à 102 c. ou à 102 fr. la chose. |
| 1 0 0 0 0          | 1 0 1 0 0 0 0 0 0 0 0           | 1 0 2 0 0 0 0 0 0 0 0           |
| 2 0 0 0 0          | 2 0 2 0 0 0 0 0 0 0 0           | 2 0 4 0 0 0 0 0 0 0 0           |
| 3 0 0 0 0          | 3 0 3 0 0 0 0 0 0 0 0           | 3 0 6 0 0 0 0 0 0 0 0           |
| 4 0 0 0 0          | 4 0 4 0 0 0 0 0 0 0 0           | 4 0 8 0 0 0 0 0 0 0 0           |
| 5 0 0 0 0          | 5 0 5 0 0 0 0 0 0 0 0           | 5 1 0 0 0 0 0 0 0 0 0           |
| 6 0 0 0 0          | 6 0 6 0 0 0 0 0 0 0 0           | 6 1 2 0 0 0 0 0 0 0 0           |
| 7 0 0 0 0          | 7 0 7 0 0 0 0 0 0 0 0           | 7 1 4 0 0 0 0 0 0 0 0           |
| 8 0 0 0 0          | 8 0 8 0 0 0 0 0 0 0 0           | 8 1 6 0 0 0 0 0 0 0 0           |
| 9 0 0 0 0          | 9 0 0 0 0 0 0 0 0 0 0           | 9 1 8 0 0 0 0 0 0 0 0           |
| TABLE comparative. | à 103 c. ou à 103 fr. la chose. | à 104 c. ou à 104 fr. la chose. |
| 1 0 0 0 0          | 1 0 3 0 0 0 0 0 0 0 0           | 1 0 4 0 0 0 0 0 0 0 0           |
| 2 0 0 0 0          | 2 0 6 0 0 0 0 0 0 0 0           | 2 0 8 0 0 0 0 0 0 0 0           |
| 3 0 0 0 0          | 3 0 9 0 0 0 0 0 0 0 0           | 3 1 2 0 0 0 0 0 0 0 0           |
| 4 0 0 0 0          | 4 1 2 0 0 0 0 0 0 0 0           | 4 1 6 0 0 0 0 0 0 0 0           |
| 5 0 0 0 0          | 5 1 5 0 0 0 0 0 0 0 0           | 6 2 0 0 0 0 0 0 0 0 0           |
| 6 0 0 0 0          | 6 1 8 0 0 0 0 0 0 0 0           | 6 2 4 0 0 0 0 0 0 0 0           |
| 7 0 0 0 0          | 7 2 1 0 0 0 0 0 0 0 0           | 7 2 8 0 0 0 0 0 0 0 0           |
| 8 0 0 0 0          | 8 2 4 0 0 0 0 0 0 0 0           | 8 3 2 0 0 0 0 0 0 0 0           |
| 9 0 0 0 0          | 9 2 7 0 0 0 0 0 0 0 0           | 9 3 6 0 0 0 0 0 0 0 0           |
| TABLE comparative. | à 105 c. ou à 105 fr. la chose. | à 106 c. ou à 106 fr. la chose. |
| 1 0 0 0 0          | 1 0 5 0 0 0 0 0 0 0 0           | 1 0 6 0 0 0 0 0 0 0 0           |
| 2 0 0 0 0          | 2 1 0 0 0 0 0 0 0 0 0           | 2 1 2 0 0 0 0 0 0 0 0           |
| 3 0 0 0 0          | 3 1 5 0 0 0 0 0 0 0 0           | 3 1 8 0 0 0 0 0 0 0 0           |
| 4 0 0 0 0          | 4 2 0 0 0 0 0 0 0 0 0           | 4 2 4 0 0 0 0 0 0 0 0           |
| 5 0 0 0 0          | 5 2 5 0 0 0 0 0 0 0 0           | 5 3 0 0 0 0 0 0 0 0 0           |
| 6 0 0 0 0          | 6 3 0 0 0 0 0 0 0 0 0           | 6 3 6 0 0 0 0 0 0 0 0           |
| 7 0 0 0 0          | 7 3 5 0 0 0 0 0 0 0 0           | 7 4 2 0 0 0 0 0 0 0 0           |
| 8 0 0 0 0          | 8 4 0 0 0 0 0 0 0 0 0           | 8 4 8 0 0 0 0 0 0 0 0           |
| 9 0 0 0 0          | 9 4 5 0 0 0 0 0 0 0 0           | 9 5 4 0 0 0 0 0 0 0 0           |
| TABLE comparative. | à 107 c. ou à 107 fr. la chose. | à 108 c. ou à 108 fr. la chose. |
| 1 0 0 0 0          | 1 0 7 0 0 0 0 0 0 0 0           | 1 0 8 0 0 0 0 0 0 0 0           |
| 2 0 0 0 0          | 2 1 4 0 0 0 0 0 0 0 0           | 2 1 6 0 0 0 0 0 0 0 0           |
| 3 0 0 0 0          | 3 2 1 0 0 0 0 0 0 0 0           | 3 2 4 0 0 0 0 0 0 0 0           |
| 4 0 0 0 0          | 4 2 8 0 0 0 0 0 0 0 0           | 4 3 2 0 0 0 0 0 0 0 0           |
| 5 0 0 0 0          | 5 3 5 0 0 0 0 0 0 0 0           | 5 4 0 0 0 0 0 0 0 0 0           |
| 6 0 0 0 0          | 6 4 2 0 0 0 0 0 0 0 0           | 6 4 8 0 0 0 0 0 0 0 0           |
| 7 0 0 0 0          | 7 4 9 0 0 0 0 0 0 0 0           | 7 5 6 0 0 0 0 0 0 0 0           |
| 8 0 0 0 0          | 8 5 6 0 0 0 0 0 0 0 0           | 8 6 4 0 0 0 0 0 0 0 0           |
| 9 0 0 0 0          | 9 6 3 0 0 0 0 0 0 0 0           | 9 7 2 0 0 0 0 0 0 0 0           |

| TABLE comparative. | à 109 c. ou à 109 fr. la chose. | à 110 c. ou à 110 fr. la chose. |
|--------------------|---------------------------------|---------------------------------|
| 1 0 0 0 0          | 1 0 9 0 0 0 0 0 0 0 0           | 1 1 0 0 0 0 0 0 0 0 0           |
| 2 0 0 0 0          | 2 1 8 0 0 0 0 0 0 0 0           | 2 2 0 0 0 0 0 0 0 0 0           |
| 3 0 0 0 0          | 3 2 7 0 0 0 0 0 0 0 0           | 3 3 0 0 0 0 0 0 0 0 0           |
| 4 0 0 0 0          | 4 3 6 0 0 0 0 0 0 0 0           | 4 4 0 0 0 0 0 0 0 0 0           |
| 5 0 0 0 0          | 5 4 5 0 0 0 0 0 0 0 0           | 5 5 0 0 0 0 0 0 0 0 0           |
| 6 0 0 0 0          | 6 5 4 0 0 0 0 0 0 0 0           | 6 6 0 0 0 0 0 0 0 0 0           |
| 7 0 0 0 0          | 7 6 3 0 0 0 0 0 0 0 0           | 7 7 0 0 0 0 0 0 0 0 0           |
| 8 0 0 0 0          | 8 7 2 0 0 0 0 0 0 0 0           | 8 8 0 0 0 0 0 0 0 0 0           |
| 9 0 0 0 0          | 9 8 1 0 0 0 0 0 0 0 0           | 9 9 0 0 0 0 0 0 0 0 0           |
| TABLE comparative. | à 111 c. ou à 111 fr. la chose. | à 112 c. ou à 112 fr. la chose. |
| 1 0 0 0 0          | 1 1 1 0 0 0 0 0 0 0 0           | 1 1 2 0 0 0 0 0 0 0 0           |
| 2 0 0 0 0          | 2 2 2 0 0 0 0 0 0 0 0           | 2 2 4 0 0 0 0 0 0 0 0           |
| 3 0 0 0 0          | 3 3 3 0 0 0 0 0 0 0 0           | 3 3 6 0 0 0 0 0 0 0 0           |
| 4 0 0 0 0          | 4 4 4 0 0 0 0 0 0 0 0           | 4 4 8 0 0 0 0 0 0 0 0           |
| 5 0 0 0 0          | 5 5 5 0 0 0 0 0 0 0 0           | 5 6 0 0 0 0 0 0 0 0 0           |
| 6 0 0 0 0          | 6 6 6 0 0 0 0 0 0 0 0           | 6 7 2 0 0 0 0 0 0 0 0           |
| 7 0 0 0 0          | 7 7 7 0 0 0 0 0 0 0 0           | 7 8 4 0 0 0 0 0 0 0 0           |
| 8 0 0 0 0          | 8 8 8 0 0 0 0 0 0 0 0           | 8 9 6 0 0 0 0 0 0 0 0           |
| 9 0 0 0 0          | 9 9 9 0 0 0 0 0 0 0 0           | 1 8 0 0 0 0 0 0 0 0 0           |
| TABLE comparative. | à 113 c. ou à 113 fr. la chose. | à 114 c. ou à 114 fr. la chose. |
| 1 0 0 0 0          | 1 1 3 0 0 0 0 0 0 0 0           | 1 1 4 0 0 0 0 0 0 0 0           |
| 2 0 0 0 0          | 2 2 6 0 0 0 0 0 0 0 0           | 2 2 8 0 0 0 0 0 0 0 0           |
| 3 0 0 0 0          | 3 3 9 0 0 0 0 0 0 0 0           | 3 4 2 0 0 0 0 0 0 0 0           |
| 4 0 0 0 0          | 4 5 2 0 0 0 0 0 0 0 0           | 4 5 6 0 0 0 0 0 0 0 0           |
| 5 0 0 0 0          | 5 6 5 0 0 0 0 0 0 0 0           | 5 7 0 0 0 0 0 0 0 0 0           |
| 6 0 0 0 0          | 6 7 8 0 0 0 0 0 0 0 0           | 6 8 4 0 0 0 0 0 0 0 0           |
| 7 0 0 0 0          | 7 9 1 0 0 0 0 0 0 0 0           | 7 9 8 0 0 0 0 0 0 0 0           |
| 8 0 0 0 0          | 9 0 4 0 0 0 0 0 0 0 0           | 9 1 2 0 0 0 0 0 0 0 0           |
| 9 0 0 0 0          | 1 0 1 7 0 0 0 0 0 0 0 0         | 1 0 2 6 0 0 0 0 0 0 0           |
| TABLE comparative. | à 115 c. ou à 115 fr. la chose. | à 116 c. ou à 116 fr. la chose. |
| 1 0 0 0 0          | 1 1 5 0 0 0 0 0 0 0 0           | 1 1 6 0 0 0 0 0 0 0 0           |
| 2 0 0 0 0          | 2 3 0 0 0 0 0 0 0 0 0           | 2 3 2 0 0 0 0 0 0 0 0           |
| 3 0 0 0 0          | 3 4 5 0 0 0 0 0 0 0 0           | 3 4 8 0 0 0 0 0 0 0 0           |
| 4 0 0 0 0          | 4 6 0 0 0 0 0 0 0 0 0           | 4 6 4 0 0 0 0 0 0 0 0           |
| 5 0 0 0 0          | 5 7 5 0 0 0 0 0 0 0 0           | 5 8 0 0 0 0 0 0 0 0 0           |
| 6 0 0 0 0          | 6 9 0 0 0 0 0 0 0 0 0           | 6 9 6 0 0 0 0 0 0 0 0           |
| 7 0 0 0 0          | 8 0 5 0 0 0 0 0 0 0 0           | 8 1 2 0 0 0 0 0 0 0 0           |
| 8 0 0 0 0          | 9 2 0 0 0 0 0 0 0 0 0           | 9 2 8 0 0 0 0 0 0 0 0           |
| 9 0 0 0 0          | 1 0 3 5 0 0 0 0 0 0 0 0         | 1 0 4 4 0 0 0 0 0 0 0           |
| TABLE comparative. | à 117 c. ou à 117 fr. la chose. | à 118 c. ou à 118 fr. la chose. |
| 1 0 0 0 0          | 1 1 7 0 0 0 0 0 0 0 0           | 1 1 8 0 0 0 0 0 0 0 0           |
| 2 0 0 0 0          | 2 3 4 0 0 0 0 0 0 0 0           | 2 3 6 0 0 0 0 0 0 0 0           |
| 3 0 0 0 0          | 3 5 1 0 0 0 0 0 0 0 0           | 3 5 4 0 0 0 0 0 0 0 0           |
| 4 0 0 0 0          | 4 6 8 0 0 0 0 0 0 0 0           | 4 7 2 0 0 0 0 0 0 0 0           |
| 5 0 0 0 0          | 5 8 5 0 0 0 0 0 0 0 0           | 5 9 0 0 0 0 0 0 0 0 0           |
| 6 0 0 0 0          | 7 0 2 0 0 0 0 0 0 0 0           | 7 0 8 0 0 0 0 0 0 0 0           |
| 7 0 0 0 0          | 8 1 9 0 0 0 0 0 0 0 0           | 8 2 6 0 0 0 0 0 0 0 0           |
| 8 0 0 0 0          | 9 3 6 0 0 0 0 0 0 0 0           | 9 4 4 0 0 0 0 0 0 0 0           |
| 9 0 0 0 0          | 1 0 5 3 0 0 0 0 0 0 0 0         | 1 0 6 2 0 0 0 0 0 0 0           |

# CHAPITRE ONZIÈME.



PREMIÈRE PARTIE.



**TABLES PROGRESSIVES**

DE

**MULTIPLICATION.**

2 CHAPITRE XI. — Tables progressives de Multiplication.

| 1  | 2   | 3   | 4   | 5   | 6   | 7   | 8   | 9   | 10  |
|----|-----|-----|-----|-----|-----|-----|-----|-----|-----|
| 2  | 4   | 6   | 8   | 10  | 12  | 14  | 16  | 18  | 20  |
| 3  | 6   | 9   | 12  | 15  | 18  | 21  | 24  | 27  | 30  |
| 4  | 8   | 12  | 16  | 20  | 24  | 28  | 32  | 36  | 40  |
| 5  | 10  | 15  | 20  | 25  | 30  | 35  | 40  | 45  | 50  |
| 6  | 12  | 18  | 24  | 30  | 36  | 42  | 48  | 54  | 60  |
| 7  | 14  | 21  | 28  | 35  | 42  | 49  | 56  | 63  | 70  |
| 8  | 16  | 24  | 32  | 40  | 48  | 56  | 64  | 72  | 80  |
| 9  | 18  | 27  | 36  | 45  | 54  | 63  | 72  | 81  | 90  |
| 10 | 20  | 30  | 40  | 50  | 60  | 70  | 80  | 90  | 100 |
| 11 | 22  | 33  | 44  | 55  | 66  | 77  | 88  | 99  | 110 |
| 12 | 24  | 36  | 48  | 60  | 72  | 84  | 96  | 108 | 120 |
| 13 | 26  | 39  | 52  | 65  | 78  | 91  | 104 | 117 | 130 |
| 14 | 28  | 42  | 56  | 70  | 84  | 98  | 112 | 126 | 140 |
| 15 | 30  | 45  | 60  | 75  | 90  | 105 | 120 | 135 | 150 |
| 16 | 32  | 48  | 64  | 80  | 96  | 112 | 128 | 144 | 160 |
| 17 | 34  | 51  | 68  | 85  | 102 | 119 | 136 | 153 | 170 |
| 18 | 36  | 54  | 72  | 90  | 108 | 126 | 144 | 162 | 180 |
| 19 | 38  | 57  | 76  | 95  | 114 | 133 | 152 | 171 | 190 |
| 20 | 40  | 60  | 80  | 100 | 120 | 140 | 160 | 180 | 200 |
| 21 | 42  | 63  | 84  | 105 | 126 | 147 | 168 | 189 | 210 |
| 22 | 44  | 66  | 88  | 110 | 132 | 154 | 176 | 198 | 220 |
| 23 | 46  | 69  | 92  | 115 | 138 | 161 | 184 | 207 | 230 |
| 24 | 48  | 72  | 96  | 120 | 144 | 168 | 192 | 216 | 240 |
| 25 | 50  | 75  | 100 | 125 | 150 | 175 | 200 | 225 | 250 |
| 26 | 52  | 78  | 104 | 130 | 156 | 182 | 208 | 234 | 260 |
| 27 | 54  | 81  | 108 | 135 | 162 | 189 | 216 | 243 | 270 |
| 28 | 56  | 84  | 112 | 140 | 168 | 196 | 224 | 252 | 280 |
| 29 | 58  | 87  | 116 | 145 | 174 | 203 | 232 | 261 | 290 |
| 30 | 60  | 90  | 120 | 150 | 180 | 210 | 240 | 270 | 300 |
| 31 | 62  | 93  | 124 | 155 | 186 | 217 | 248 | 279 | 310 |
| 32 | 64  | 96  | 128 | 160 | 192 | 224 | 256 | 288 | 320 |
| 33 | 66  | 99  | 132 | 165 | 198 | 231 | 264 | 297 | 330 |
| 34 | 68  | 102 | 136 | 170 | 204 | 238 | 272 | 306 | 340 |
| 35 | 70  | 105 | 140 | 175 | 210 | 245 | 280 | 315 | 350 |
| 36 | 72  | 108 | 144 | 180 | 216 | 252 | 288 | 324 | 360 |
| 37 | 74  | 111 | 148 | 185 | 222 | 259 | 296 | 333 | 370 |
| 38 | 76  | 114 | 152 | 190 | 228 | 266 | 304 | 342 | 380 |
| 39 | 78  | 117 | 156 | 195 | 234 | 273 | 312 | 351 | 390 |
| 40 | 80  | 120 | 160 | 200 | 240 | 280 | 320 | 360 | 400 |
| 41 | 82  | 123 | 164 | 205 | 246 | 287 | 328 | 369 | 410 |
| 42 | 84  | 126 | 168 | 210 | 252 | 294 | 336 | 378 | 420 |
| 43 | 86  | 129 | 172 | 215 | 258 | 301 | 344 | 387 | 430 |
| 44 | 88  | 132 | 176 | 220 | 264 | 308 | 352 | 396 | 440 |
| 45 | 90  | 135 | 180 | 225 | 270 | 315 | 360 | 405 | 450 |
| 46 | 92  | 138 | 184 | 230 | 276 | 322 | 368 | 414 | 460 |
| 47 | 94  | 141 | 188 | 235 | 282 | 329 | 376 | 423 | 470 |
| 48 | 96  | 144 | 192 | 240 | 288 | 336 | 384 | 432 | 480 |
| 49 | 98  | 147 | 196 | 245 | 294 | 343 | 392 | 441 | 490 |
| 50 | 100 | 150 | 200 | 250 | 300 | 350 | 400 | 450 | 500 |

CHAPITRE XI. — Tables progressives de Multiplication. 3

|    | 11  | 12  | 13  | 14  | 15  | 16  | 17  | 18  | 19  | 20   |
|----|-----|-----|-----|-----|-----|-----|-----|-----|-----|------|
| 2  | 22  | 24  | 26  | 28  | 30  | 32  | 34  | 36  | 38  | 40   |
| 3  | 33  | 36  | 39  | 42  | 45  | 48  | 51  | 54  | 57  | 60   |
| 4  | 44  | 48  | 52  | 56  | 60  | 64  | 68  | 72  | 76  | 80   |
| 5  | 55  | 60  | 65  | 70  | 75  | 80  | 85  | 90  | 95  | 100  |
| 6  | 66  | 72  | 78  | 84  | 90  | 96  | 102 | 108 | 114 | 120  |
| 7  | 77  | 84  | 91  | 98  | 105 | 112 | 119 | 126 | 133 | 140  |
| 8  | 88  | 96  | 104 | 112 | 120 | 128 | 136 | 144 | 152 | 160  |
| 9  | 99  | 108 | 117 | 126 | 135 | 144 | 153 | 162 | 171 | 180  |
| 10 | 110 | 120 | 130 | 140 | 150 | 160 | 170 | 180 | 190 | 200  |
| 11 | 121 | 132 | 143 | 154 | 165 | 176 | 187 | 198 | 209 | 220  |
| 12 | 132 | 144 | 156 | 168 | 180 | 192 | 204 | 216 | 228 | 240  |
| 13 | 143 | 156 | 169 | 182 | 195 | 208 | 221 | 234 | 247 | 260  |
| 14 | 154 | 168 | 182 | 196 | 210 | 224 | 238 | 252 | 266 | 280  |
| 15 | 165 | 180 | 195 | 210 | 225 | 240 | 255 | 270 | 285 | 300  |
| 16 | 176 | 192 | 208 | 224 | 240 | 256 | 272 | 288 | 304 | 320  |
| 17 | 187 | 204 | 221 | 238 | 255 | 272 | 289 | 306 | 323 | 340  |
| 18 | 198 | 216 | 234 | 252 | 270 | 288 | 306 | 324 | 342 | 360  |
| 19 | 209 | 228 | 247 | 266 | 285 | 304 | 323 | 342 | 361 | 380  |
| 20 | 220 | 240 | 260 | 280 | 300 | 320 | 340 | 360 | 380 | 400  |
| 21 | 231 | 252 | 273 | 294 | 315 | 336 | 357 | 378 | 399 | 420  |
| 22 | 242 | 264 | 286 | 308 | 330 | 352 | 374 | 396 | 418 | 440  |
| 23 | 253 | 276 | 299 | 322 | 345 | 368 | 391 | 414 | 437 | 460  |
| 24 | 264 | 288 | 312 | 336 | 360 | 384 | 408 | 432 | 456 | 480  |
| 25 | 275 | 300 | 325 | 350 | 375 | 400 | 425 | 450 | 475 | 500  |
| 26 | 286 | 312 | 338 | 364 | 390 | 416 | 442 | 468 | 494 | 520  |
| 27 | 297 | 324 | 351 | 378 | 405 | 432 | 459 | 486 | 513 | 540  |
| 28 | 308 | 336 | 364 | 392 | 420 | 448 | 476 | 504 | 532 | 560  |
| 29 | 319 | 348 | 377 | 406 | 435 | 464 | 493 | 522 | 551 | 580  |
| 30 | 330 | 360 | 390 | 420 | 450 | 480 | 510 | 540 | 570 | 600  |
| 31 | 341 | 372 | 403 | 434 | 465 | 496 | 527 | 558 | 589 | 620  |
| 32 | 352 | 384 | 416 | 448 | 480 | 512 | 544 | 576 | 608 | 640  |
| 33 | 363 | 396 | 429 | 462 | 495 | 528 | 561 | 594 | 627 | 660  |
| 34 | 374 | 408 | 442 | 476 | 510 | 544 | 578 | 612 | 646 | 680  |
| 35 | 385 | 420 | 455 | 490 | 525 | 560 | 595 | 630 | 665 | 700  |
| 36 | 396 | 432 | 468 | 504 | 540 | 576 | 612 | 648 | 684 | 720  |
| 37 | 407 | 444 | 481 | 518 | 555 | 592 | 629 | 666 | 703 | 740  |
| 38 | 418 | 456 | 494 | 532 | 570 | 608 | 646 | 684 | 722 | 760  |
| 39 | 429 | 468 | 507 | 546 | 585 | 624 | 663 | 702 | 741 | 780  |
| 40 | 440 | 480 | 520 | 560 | 600 | 640 | 680 | 720 | 760 | 800  |
| 41 | 451 | 492 | 533 | 574 | 615 | 656 | 697 | 738 | 779 | 820  |
| 42 | 462 | 504 | 546 | 588 | 630 | 672 | 714 | 756 | 798 | 840  |
| 43 | 473 | 516 | 559 | 602 | 645 | 688 | 731 | 774 | 817 | 860  |
| 44 | 484 | 528 | 572 | 616 | 660 | 704 | 748 | 792 | 836 | 880  |
| 45 | 495 | 540 | 585 | 630 | 675 | 720 | 765 | 810 | 855 | 900  |
| 46 | 506 | 552 | 598 | 644 | 690 | 736 | 782 | 828 | 874 | 920  |
| 47 | 517 | 564 | 611 | 658 | 705 | 752 | 799 | 846 | 893 | 940  |
| 48 | 528 | 576 | 624 | 672 | 720 | 768 | 816 | 864 | 912 | 960  |
| 49 | 539 | 588 | 637 | 686 | 735 | 784 | 833 | 882 | 931 | 980  |
| 50 | 550 | 600 | 650 | 700 | 750 | 800 | 850 | 900 | 950 | 1000 |

#### 4 CHAPITRE XI. — Tables progressives de Multiplication.

|    | 21   | 22   | 23   | 24   | 25   | 26   | 27   | 28   | 29   | 30   |
|----|------|------|------|------|------|------|------|------|------|------|
| 2  | 42   | 44   | 46   | 48   | 50   | 52   | 54   | 56   | 58   | 60   |
| 3  | 63   | 66   | 69   | 72   | 75   | 78   | 81   | 84   | 87   | 90   |
| 4  | 84   | 88   | 92   | 96   | 100  | 104  | 108  | 112  | 116  | 120  |
| 5  | 105  | 110  | 115  | 120  | 125  | 130  | 135  | 140  | 145  | 150  |
| 6  | 126  | 132  | 138  | 144  | 150  | 151  | 162  | 168  | 174  | 180  |
| 7  | 147  | 154  | 161  | 168  | 175  | 182  | 189  | 196  | 203  | 210  |
| 8  | 168  | 176  | 184  | 192  | 200  | 208  | 216  | 224  | 232  | 240  |
| 9  | 189  | 198  | 207  | 216  | 225  | 234  | 243  | 252  | 261  | 270  |
| 10 | 210  | 220  | 230  | 240  | 250  | 260  | 270  | 280  | 290  | 300  |
| 11 | 231  | 242  | 253  | 264  | 275  | 286  | 297  | 308  | 319  | 330  |
| 12 | 252  | 264  | 276  | 288  | 300  | 312  | 324  | 336  | 348  | 360  |
| 13 | 273  | 286  | 299  | 312  | 325  | 338  | 351  | 364  | 377  | 390  |
| 14 | 294  | 308  | 322  | 336  | 350  | 364  | 378  | 392  | 406  | 420  |
| 15 | 315  | 330  | 345  | 360  | 375  | 390  | 405  | 420  | 435  | 450  |
| 16 | 336  | 352  | 368  | 384  | 400  | 416  | 432  | 448  | 464  | 480  |
| 17 | 357  | 374  | 391  | 408  | 425  | 442  | 459  | 476  | 493  | 510  |
| 18 | 378  | 396  | 414  | 432  | 450  | 468  | 486  | 504  | 522  | 540  |
| 19 | 399  | 418  | 437  | 456  | 475  | 494  | 513  | 532  | 551  | 570  |
| 20 | 420  | 440  | 460  | 480  | 500  | 520  | 540  | 560  | 580  | 600  |
| 21 | 441  | 462  | 483  | 504  | 525  | 546  | 567  | 588  | 609  | 630  |
| 22 | 462  | 484  | 506  | 528  | 550  | 572  | 594  | 616  | 638  | 660  |
| 23 | 483  | 506  | 529  | 552  | 575  | 598  | 621  | 644  | 667  | 690  |
| 24 | 504  | 528  | 552  | 576  | 600  | 624  | 648  | 672  | 696  | 720  |
| 25 | 525  | 550  | 575  | 600  | 625  | 650  | 675  | 700  | 725  | 750  |
| 26 | 546  | 572  | 598  | 624  | 650  | 676  | 702  | 728  | 754  | 780  |
| 27 | 567  | 594  | 621  | 648  | 675  | 702  | 729  | 756  | 783  | 810  |
| 28 | 588  | 616  | 644  | 672  | 700  | 728  | 756  | 784  | 812  | 840  |
| 29 | 609  | 638  | 667  | 696  | 725  | 754  | 783  | 812  | 841  | 870  |
| 30 | 630  | 660  | 690  | 720  | 750  | 780  | 810  | 840  | 870  | 900  |
| 31 | 651  | 682  | 713  | 744  | 775  | 806  | 837  | 868  | 899  | 930  |
| 32 | 672  | 704  | 736  | 768  | 800  | 832  | 864  | 896  | 928  | 960  |
| 33 | 693  | 726  | 759  | 792  | 825  | 858  | 891  | 924  | 957  | 990  |
| 34 | 714  | 748  | 782  | 816  | 850  | 884  | 918  | 952  | 986  | 1020 |
| 35 | 735  | 770  | 805  | 840  | 875  | 910  | 945  | 980  | 1015 | 1050 |
| 36 | 756  | 792  | 828  | 864  | 900  | 936  | 972  | 1008 | 1044 | 1080 |
| 37 | 777  | 814  | 851  | 888  | 925  | 962  | 999  | 1036 | 1073 | 1110 |
| 38 | 798  | 836  | 874  | 912  | 950  | 988  | 1026 | 1064 | 1102 | 1140 |
| 39 | 819  | 858  | 897  | 936  | 975  | 1014 | 1053 | 1092 | 1131 | 1170 |
| 40 | 840  | 880  | 920  | 960  | 1000 | 1040 | 1080 | 1120 | 1160 | 1200 |
| 41 | 861  | 902  | 943  | 984  | 1025 | 1066 | 1107 | 1148 | 1189 | 1230 |
| 42 | 882  | 924  | 966  | 1008 | 1050 | 1092 | 1134 | 1174 | 1218 | 1260 |
| 43 | 903  | 946  | 989  | 1032 | 1075 | 1118 | 1161 | 1204 | 1247 | 1290 |
| 44 | 924  | 968  | 1012 | 1056 | 1100 | 1144 | 1188 | 1232 | 1276 | 1320 |
| 45 | 945  | 990  | 1035 | 1080 | 1125 | 1170 | 1215 | 1260 | 1305 | 1350 |
| 46 | 866  | 1012 | 1058 | 1104 | 1150 | 1196 | 1242 | 1288 | 1334 | 1380 |
| 47 | 987  | 1034 | 1081 | 1128 | 1175 | 1222 | 1269 | 1316 | 1363 | 1410 |
| 48 | 1008 | 1056 | 1104 | 1152 | 1200 | 1248 | 1296 | 1344 | 1392 | 1440 |
| 49 | 1029 | 1078 | 1127 | 1176 | 1225 | 1274 | 1323 | 1372 | 1421 | 1470 |
| 50 | 1050 | 1100 | 1150 | 1200 | 1250 | 1300 | 1350 | 1400 | 1450 | 1500 |

CHAPITRE XI.—Tables progressives de Multiplication. 5

|    | 31   | 32   | 33   | 34   | 35   | 36   | 37   | 38   | 39   | 40   |
|----|------|------|------|------|------|------|------|------|------|------|
| 2  | 62   | 64   | 66   | 68   | 70   | 72   | 74   | 76   | 78   | 80   |
| 3  | 93   | 96   | 99   | 102  | 105  | 108  | 111  | 114  | 117  | 120  |
| 4  | 124  | 128  | 132  | 136  | 140  | 144  | 148  | 152  | 156  | 160  |
| 5  | 155  | 160  | 165  | 170  | 175  | 180  | 185  | 190  | 195  | 200  |
| 6  | 186  | 192  | 198  | 204  | 210  | 216  | 222  | 228  | 234  | 240  |
| 7  | 217  | 224  | 231  | 238  | 245  | 252  | 259  | 266  | 273  | 280  |
| 8  | 248  | 256  | 264  | 272  | 280  | 288  | 296  | 304  | 312  | 320  |
| 9  | 279  | 288  | 297  | 306  | 315  | 324  | 333  | 342  | 351  | 360  |
| 10 | 310  | 320  | 330  | 340  | 350  | 360  | 370  | 380  | 390  | 400  |
| 11 | 341  | 352  | 363  | 374  | 385  | 396  | 407  | 418  | 429  | 440  |
| 12 | 372  | 384  | 396  | 408  | 420  | 432  | 444  | 456  | 468  | 480  |
| 13 | 403  | 416  | 429  | 442  | 455  | 468  | 481  | 494  | 507  | 520  |
| 14 | 434  | 448  | 462  | 476  | 490  | 504  | 518  | 532  | 546  | 560  |
| 15 | 465  | 480  | 495  | 510  | 525  | 540  | 555  | 570  | 585  | 600  |
| 16 | 496  | 512  | 528  | 544  | 560  | 576  | 592  | 608  | 624  | 640  |
| 17 | 527  | 544  | 561  | 578  | 595  | 612  | 629  | 646  | 663  | 680  |
| 18 | 558  | 576  | 594  | 612  | 630  | 648  | 666  | 684  | 702  | 720  |
| 19 | 589  | 608  | 627  | 646  | 665  | 684  | 703  | 722  | 741  | 760  |
| 20 | 620  | 640  | 660  | 680  | 700  | 720  | 740  | 760  | 780  | 800  |
| 21 | 651  | 672  | 693  | 714  | 735  | 756  | 777  | 798  | 819  | 840  |
| 22 | 682  | 704  | 726  | 748  | 770  | 792  | 814  | 836  | 858  | 880  |
| 23 | 713  | 736  | 759  | 782  | 805  | 828  | 851  | 874  | 897  | 920  |
| 24 | 744  | 768  | 792  | 816  | 840  | 864  | 888  | 912  | 936  | 960  |
| 25 | 775  | 800  | 825  | 850  | 875  | 900  | 925  | 950  | 975  | 1000 |
| 26 | 806  | 832  | 858  | 884  | 910  | 936  | 962  | 988  | 1014 | 1040 |
| 27 | 837  | 864  | 891  | 918  | 945  | 972  | 999  | 1026 | 1053 | 1080 |
| 28 | 868  | 896  | 924  | 952  | 980  | 1008 | 1036 | 1064 | 1092 | 1120 |
| 29 | 899  | 928  | 957  | 986  | 1015 | 1044 | 1073 | 1102 | 1131 | 1160 |
| 30 | 930  | 960  | 990  | 1020 | 1050 | 1080 | 1110 | 1140 | 1170 | 1200 |
| 31 | 961  | 992  | 1023 | 1054 | 1085 | 1116 | 1147 | 1178 | 1209 | 1240 |
| 32 | 992  | 1024 | 1056 | 1088 | 1120 | 1152 | 1184 | 1216 | 1248 | 1280 |
| 33 | 1023 | 1056 | 1089 | 1122 | 1155 | 1188 | 1221 | 1254 | 1287 | 1320 |
| 34 | 1054 | 1088 | 1122 | 1156 | 1190 | 1224 | 1258 | 1292 | 1326 | 1360 |
| 35 | 1085 | 1120 | 1155 | 1190 | 1225 | 1260 | 1295 | 1330 | 1365 | 1400 |
| 36 | 1116 | 1152 | 1188 | 1224 | 1260 | 1296 | 1332 | 1368 | 1404 | 1440 |
| 37 | 1147 | 1184 | 1221 | 1258 | 1295 | 1332 | 1369 | 1406 | 1443 | 1480 |
| 38 | 1178 | 1216 | 1254 | 1292 | 1330 | 1368 | 1406 | 1444 | 1482 | 1520 |
| 39 | 1209 | 1248 | 1287 | 1326 | 1365 | 1404 | 1443 | 1482 | 1521 | 1560 |
| 40 | 1240 | 1280 | 1320 | 1360 | 1400 | 1440 | 1480 | 1520 | 1560 | 1600 |
| 41 | 1271 | 1312 | 1353 | 1394 | 1435 | 1476 | 1517 | 1558 | 1599 | 1640 |
| 42 | 1302 | 1344 | 1386 | 1428 | 1470 | 1512 | 1554 | 1596 | 1638 | 1680 |
| 43 | 1333 | 1376 | 1419 | 1462 | 1505 | 1548 | 1591 | 1634 | 1677 | 1720 |
| 44 | 1364 | 1408 | 1452 | 1496 | 1540 | 1584 | 1628 | 1672 | 1716 | 1760 |
| 45 | 1395 | 1440 | 1485 | 1530 | 1575 | 1620 | 1665 | 1710 | 1755 | 1800 |
| 46 | 1426 | 1472 | 1518 | 1564 | 1610 | 1656 | 1702 | 1748 | 1794 | 1840 |
| 47 | 1457 | 1504 | 1551 | 1598 | 1645 | 1692 | 1739 | 1786 | 1833 | 1880 |
| 48 | 1488 | 1536 | 1584 | 1632 | 1680 | 1728 | 1776 | 1824 | 1872 | 1920 |
| 49 | 1519 | 1568 | 1617 | 1666 | 1715 | 1764 | 1813 | 1862 | 1911 | 1960 |
| 50 | 1550 | 1600 | 1650 | 1700 | 1750 | 1800 | 1850 | 1900 | 1950 | 2000 |



## 6 CHAPITRE XI.—Tables progressives de Multiplication.

|    | 41   | 42   | 43   | 44   | 45   | 46   | 47   | 48   | 49   | 50   |
|----|------|------|------|------|------|------|------|------|------|------|
| 2  | 82   | 84   | 86   | 88   | 90   | 92   | 94   | 96   | 98   | 100  |
| 3  | 123  | 128  | 129  | 132  | 135  | 138  | 141  | 144  | 147  | 150  |
| 4  | 164  | 168  | 172  | 176  | 180  | 184  | 188  | 192  | 196  | 200  |
| 5  | 205  | 210  | 215  | 220  | 225  | 230  | 235  | 240  | 245  | 250  |
| 6  | 246  | 252  | 258  | 264  | 270  | 276  | 282  | 288  | 294  | 300  |
| 7  | 287  | 294  | 301  | 308  | 315  | 322  | 329  | 336  | 343  | 350  |
| 8  | 328  | 336  | 344  | 352  | 360  | 368  | 376  | 384  | 392  | 400  |
| 9  | 369  | 378  | 387  | 396  | 405  | 414  | 423  | 432  | 441  | 450  |
| 10 | 410  | 420  | 430  | 440  | 450  | 460  | 470  | 480  | 490  | 500  |
| 11 | 451  | 462  | 473  | 484  | 495  | 506  | 517  | 528  | 539  | 550  |
| 12 | 492  | 504  | 516  | 528  | 540  | 552  | 564  | 571  | 588  | 600  |
| 13 | 533  | 546  | 559  | 572  | 585  | 598  | 611  | 624  | 637  | 650  |
| 14 | 574  | 588  | 602  | 616  | 630  | 644  | 658  | 672  | 686  | 700  |
| 15 | 615  | 630  | 645  | 660  | 675  | 690  | 705  | 720  | 735  | 750  |
| 16 | 656  | 672  | 688  | 704  | 720  | 736  | 752  | 768  | 784  | 800  |
| 17 | 697  | 714  | 731  | 748  | 765  | 782  | 799  | 816  | 833  | 850  |
| 18 | 738  | 756  | 774  | 792  | 810  | 828  | 846  | 864  | 882  | 900  |
| 19 | 779  | 798  | 817  | 836  | 855  | 874  | 893  | 912  | 931  | 950  |
| 20 | 820  | 840  | 860  | 880  | 900  | 920  | 940  | 960  | 980  | 1000 |
| 21 | 861  | 882  | 903  | 924  | 945  | 966  | 987  | 1008 | 1029 | 1050 |
| 22 | 902  | 924  | 946  | 968  | 990  | 1012 | 1034 | 1056 | 1078 | 1100 |
| 23 | 943  | 966  | 989  | 1012 | 1035 | 1058 | 1081 | 1104 | 1127 | 1150 |
| 24 | 984  | 1008 | 1032 | 1056 | 1080 | 1104 | 1128 | 1152 | 1176 | 1200 |
| 25 | 1025 | 1050 | 1075 | 1100 | 1125 | 1150 | 1175 | 1200 | 1225 | 1250 |
| 26 | 1066 | 1092 | 1118 | 1144 | 1170 | 1196 | 1222 | 1248 | 1274 | 1300 |
| 27 | 1107 | 1134 | 1161 | 1188 | 1215 | 1242 | 1269 | 1296 | 1323 | 1350 |
| 28 | 1148 | 1176 | 1204 | 1232 | 1260 | 1288 | 1316 | 1344 | 1372 | 1400 |
| 29 | 1189 | 1218 | 1247 | 1276 | 1305 | 1334 | 1363 | 1392 | 1421 | 1450 |
| 30 | 1230 | 1260 | 1290 | 1320 | 1350 | 1380 | 1410 | 1440 | 1470 | 1500 |
| 31 | 1271 | 1302 | 1333 | 1364 | 1395 | 1426 | 1457 | 1488 | 1519 | 1550 |
| 32 | 1312 | 1344 | 1376 | 1408 | 1440 | 1472 | 1504 | 1536 | 1568 | 1600 |
| 33 | 1353 | 1386 | 1419 | 1452 | 1485 | 1518 | 1551 | 1584 | 1617 | 1650 |
| 34 | 1394 | 1428 | 1462 | 1496 | 1530 | 1564 | 1598 | 1632 | 1666 | 1700 |
| 35 | 1435 | 1470 | 1505 | 1540 | 1575 | 1610 | 1645 | 1680 | 1715 | 1750 |
| 36 | 1476 | 1512 | 1548 | 1584 | 1620 | 1656 | 1692 | 1728 | 1764 | 1800 |
| 37 | 1517 | 1554 | 1591 | 1628 | 1665 | 1702 | 1739 | 1776 | 1813 | 1850 |
| 38 | 1558 | 1596 | 1634 | 1672 | 1710 | 1748 | 1786 | 1824 | 1862 | 1900 |
| 39 | 1599 | 1638 | 1677 | 1716 | 1755 | 1794 | 1833 | 1872 | 1911 | 1950 |
| 40 | 1640 | 1680 | 1720 | 1760 | 1800 | 1840 | 1880 | 1920 | 1960 | 2000 |
| 41 | 1681 | 1722 | 1763 | 1804 | 1845 | 1886 | 1927 | 1968 | 2009 | 2050 |
| 42 | 1722 | 1764 | 1806 | 1848 | 1890 | 1932 | 1974 | 2016 | 2058 | 2100 |
| 43 | 1763 | 1806 | 1849 | 1892 | 1935 | 1978 | 2021 | 2064 | 2107 | 2150 |
| 44 | 1804 | 1848 | 1892 | 1936 | 1980 | 2024 | 2068 | 2112 | 2156 | 2200 |
| 45 | 1845 | 1890 | 1935 | 1980 | 2025 | 2070 | 2115 | 2160 | 2205 | 2250 |
| 46 | 1886 | 1932 | 1978 | 2024 | 2070 | 2116 | 2162 | 2208 | 2254 | 2300 |
| 47 | 1927 | 1974 | 2021 | 2068 | 2115 | 2162 | 2209 | 2256 | 2303 | 2350 |
| 48 | 1968 | 2016 | 2064 | 2112 | 2160 | 2208 | 2256 | 2304 | 2352 | 2400 |
| 49 | 2009 | 2058 | 2107 | 2156 | 2205 | 2254 | 2303 | 2352 | 2401 | 2450 |
| 50 | 2050 | 2100 | 2150 | 2200 | 2250 | 2300 | 2350 | 2400 | 2450 | 2500 |

CHAPITRE XI. — Tables progressives de Multiplication. 7

|    | 51   | 52   | 53   | 54   | 55   | 56   | 57   | 58   | 59   | 60   |
|----|------|------|------|------|------|------|------|------|------|------|
| 2  | 102  | 104  | 106  | 108  | 110  | 112  | 114  | 116  | 118  | 120  |
| 3  | 153  | 156  | 159  | 162  | 165  | 168  | 171  | 174  | 177  | 180  |
| 4  | 204  | 208  | 212  | 216  | 220  | 224  | 228  | 232  | 236  | 240  |
| 5  | 255  | 260  | 265  | 270  | 275  | 280  | 285  | 290  | 295  | 300  |
| 6  | 306  | 312  | 318  | 324  | 330  | 336  | 342  | 348  | 354  | 360  |
| 7  | 357  | 364  | 371  | 378  | 385  | 392  | 399  | 406  | 413  | 420  |
| 8  | 408  | 416  | 424  | 432  | 440  | 448  | 456  | 464  | 472  | 480  |
| 9  | 459  | 468  | 477  | 486  | 495  | 504  | 513  | 522  | 531  | 540  |
| 10 | 510  | 520  | 530  | 540  | 550  | 560  | 570  | 580  | 590  | 600  |
| 11 | 561  | 572  | 583  | 594  | 605  | 616  | 627  | 638  | 649  | 660  |
| 12 | 612  | 624  | 636  | 648  | 660  | 672  | 684  | 696  | 708  | 720  |
| 13 | 663  | 676  | 689  | 702  | 715  | 728  | 741  | 754  | 767  | 780  |
| 14 | 714  | 728  | 742  | 756  | 770  | 784  | 798  | 812  | 826  | 840  |
| 15 | 765  | 780  | 795  | 810  | 825  | 840  | 855  | 870  | 885  | 900  |
| 16 | 816  | 832  | 848  | 864  | 880  | 896  | 912  | 928  | 944  | 960  |
| 17 | 867  | 884  | 901  | 918  | 935  | 952  | 969  | 986  | 1003 | 1020 |
| 18 | 918  | 936  | 954  | 972  | 990  | 1008 | 1026 | 1044 | 1062 | 1080 |
| 19 | 969  | 988  | 1007 | 1026 | 1045 | 1064 | 1083 | 1102 | 1121 | 1140 |
| 20 | 1020 | 1040 | 1060 | 1080 | 1100 | 1120 | 1140 | 1160 | 1180 | 1200 |
| 21 | 1071 | 1092 | 1113 | 1134 | 1155 | 1176 | 1197 | 1218 | 1239 | 1260 |
| 22 | 1122 | 1144 | 1166 | 1188 | 1210 | 1232 | 1254 | 1276 | 1298 | 1320 |
| 23 | 1173 | 1196 | 1219 | 1242 | 1265 | 1288 | 1311 | 1334 | 1357 | 1380 |
| 24 | 1224 | 1248 | 1272 | 1296 | 1320 | 1344 | 1368 | 1392 | 1416 | 1440 |
| 25 | 1275 | 1300 | 1325 | 1350 | 1375 | 1400 | 1425 | 1450 | 1475 | 1500 |
| 26 | 1326 | 1352 | 1378 | 1404 | 1430 | 1456 | 1482 | 1508 | 1534 | 1560 |
| 27 | 1377 | 1404 | 1431 | 1458 | 1485 | 1512 | 1539 | 1566 | 1593 | 1620 |
| 28 | 1428 | 1456 | 1484 | 1512 | 1540 | 1568 | 1596 | 1624 | 1652 | 1680 |
| 29 | 1479 | 1508 | 1537 | 1566 | 1595 | 1624 | 1653 | 1682 | 1711 | 1740 |
| 30 | 1530 | 1560 | 1590 | 1620 | 1650 | 1680 | 1710 | 1740 | 1770 | 1800 |
| 31 | 1581 | 1612 | 1643 | 1674 | 1705 | 1736 | 1767 | 1798 | 1829 | 1860 |
| 32 | 1632 | 1664 | 1696 | 1728 | 1760 | 1792 | 1824 | 1856 | 1888 | 1920 |
| 33 | 1683 | 1716 | 1749 | 1782 | 1815 | 1848 | 1881 | 1914 | 1947 | 1980 |
| 34 | 1734 | 1768 | 1802 | 1836 | 1870 | 1904 | 1938 | 1972 | 2006 | 2040 |
| 35 | 1785 | 1820 | 1855 | 1890 | 1925 | 1960 | 1995 | 2030 | 2065 | 2100 |
| 36 | 1836 | 1872 | 1908 | 1944 | 1980 | 2016 | 2052 | 2088 | 2124 | 2160 |
| 37 | 1887 | 1924 | 1961 | 1998 | 2035 | 2072 | 2109 | 2146 | 2183 | 2220 |
| 38 | 1938 | 1976 | 2014 | 2052 | 2090 | 2128 | 2166 | 2204 | 2242 | 2280 |
| 39 | 1989 | 2028 | 2067 | 2106 | 2145 | 2184 | 2223 | 2262 | 2301 | 2340 |
| 40 | 2040 | 2080 | 2120 | 2160 | 2200 | 2240 | 2280 | 2320 | 2360 | 2400 |
| 41 | 2091 | 2132 | 2173 | 2214 | 2255 | 2296 | 2337 | 2378 | 2419 | 2460 |
| 42 | 2142 | 2184 | 2226 | 2268 | 2310 | 2352 | 2394 | 2436 | 2478 | 2520 |
| 43 | 2193 | 2236 | 2279 | 2322 | 2365 | 2408 | 2451 | 2494 | 2537 | 2580 |
| 44 | 2244 | 2288 | 2332 | 2376 | 2420 | 2464 | 2508 | 2552 | 2596 | 2640 |
| 45 | 2295 | 2340 | 2385 | 2430 | 2475 | 2520 | 2565 | 2610 | 2655 | 2700 |
| 46 | 2346 | 2392 | 2438 | 2484 | 2530 | 2576 | 2622 | 2668 | 2714 | 2760 |
| 47 | 2397 | 2444 | 2491 | 2538 | 2585 | 2632 | 2679 | 2726 | 2773 | 2820 |
| 48 | 2448 | 2496 | 2544 | 2592 | 2640 | 2688 | 2736 | 2784 | 2832 | 2880 |
| 49 | 2499 | 2548 | 2597 | 2646 | 2695 | 2744 | 2793 | 2842 | 2891 | 2940 |
| 50 | 2550 | 2600 | 2650 | 2700 | 2750 | 2800 | 2850 | 2900 | 2950 | 3000 |

## 8 CHAPITRE XI.—Tables progressives de Multiplication.

|    | 61   | 62   | 63   | 64   | 65   | 66   | 67   | 68   | 69   | 70   |
|----|------|------|------|------|------|------|------|------|------|------|
| 2  | 122  | 124  | 126  | 128  | 130  | 132  | 134  | 136  | 138  | 140  |
| 3  | 183  | 186  | 189  | 192  | 195  | 198  | 201  | 204  | 207  | 210  |
| 4  | 244  | 248  | 252  | 256  | 260  | 264  | 268  | 272  | 276  | 280  |
| 5  | 305  | 310  | 315  | 320  | 325  | 330  | 335  | 340  | 345  | 350  |
| 6  | 366  | 372  | 378  | 384  | 390  | 396  | 402  | 408  | 414  | 420  |
| 7  | 427  | 434  | 441  | 448  | 455  | 462  | 469  | 476  | 483  | 490  |
| 8  | 488  | 496  | 504  | 512  | 520  | 528  | 536  | 544  | 552  | 560  |
| 9  | 549  | 558  | 567  | 576  | 585  | 594  | 603  | 612  | 621  | 630  |
| 10 | 610  | 620  | 630  | 640  | 650  | 660  | 670  | 680  | 690  | 700  |
| 11 | 671  | 682  | 693  | 704  | 715  | 726  | 737  | 748  | 759  | 770  |
| 12 | 732  | 744  | 756  | 768  | 780  | 792  | 804  | 816  | 828  | 840  |
| 13 | 793  | 806  | 819  | 832  | 845  | 858  | 871  | 884  | 897  | 910  |
| 14 | 854  | 868  | 882  | 896  | 910  | 924  | 938  | 952  | 966  | 980  |
| 15 | 915  | 930  | 945  | 960  | 975  | 990  | 1005 | 1020 | 1035 | 1050 |
| 16 | 976  | 992  | 1008 | 1024 | 1040 | 1056 | 1072 | 1088 | 1104 | 1120 |
| 17 | 1037 | 1054 | 1071 | 1088 | 1105 | 1122 | 1139 | 1156 | 1173 | 1190 |
| 18 | 1098 | 1116 | 1134 | 1152 | 1170 | 1188 | 1206 | 1224 | 1242 | 1260 |
| 19 | 1159 | 1178 | 1197 | 1216 | 1235 | 1254 | 1273 | 1292 | 1311 | 1330 |
| 20 | 1220 | 1240 | 1260 | 1280 | 1300 | 1320 | 1340 | 1360 | 1380 | 1400 |
| 21 | 1281 | 1302 | 1323 | 1344 | 1365 | 1386 | 1407 | 1428 | 1449 | 1470 |
| 22 | 1342 | 1364 | 1386 | 1408 | 1430 | 1452 | 1474 | 1496 | 1518 | 1540 |
| 23 | 1403 | 1426 | 1449 | 1472 | 1495 | 1518 | 1541 | 1564 | 1587 | 1610 |
| 24 | 1464 | 1488 | 1512 | 1536 | 1560 | 1584 | 1608 | 1632 | 1656 | 1680 |
| 25 | 1525 | 1550 | 1575 | 1600 | 1625 | 1650 | 1675 | 1700 | 1725 | 1750 |
| 26 | 1586 | 1612 | 1638 | 1664 | 1690 | 1716 | 1742 | 1768 | 1794 | 1820 |
| 27 | 1647 | 1674 | 1701 | 1728 | 1755 | 1782 | 1809 | 1836 | 1863 | 1890 |
| 28 | 1708 | 1736 | 1764 | 1792 | 1820 | 1848 | 1876 | 1904 | 1932 | 1960 |
| 29 | 1769 | 1798 | 1827 | 1856 | 1885 | 1914 | 1943 | 1972 | 2001 | 2030 |
| 30 | 1830 | 1860 | 1890 | 1920 | 1950 | 1980 | 2010 | 2040 | 2070 | 2100 |
| 31 | 1891 | 1922 | 1953 | 1984 | 2015 | 2046 | 2077 | 2108 | 2139 | 2170 |
| 32 | 1952 | 1984 | 2016 | 2048 | 2080 | 2112 | 2144 | 2176 | 2208 | 2240 |
| 33 | 2013 | 2046 | 2079 | 2112 | 2145 | 2178 | 2211 | 2244 | 2277 | 2310 |
| 34 | 2074 | 2108 | 2142 | 2176 | 2210 | 2244 | 2278 | 2312 | 2346 | 2380 |
| 35 | 2135 | 2170 | 2205 | 2240 | 2275 | 2310 | 2345 | 2380 | 2415 | 2450 |
| 36 | 2196 | 2232 | 2268 | 2304 | 2340 | 2376 | 2412 | 2448 | 2484 | 2520 |
| 37 | 2257 | 2294 | 2331 | 2368 | 2405 | 2442 | 2479 | 2516 | 2553 | 2590 |
| 38 | 2318 | 2356 | 2394 | 2432 | 2470 | 2508 | 2546 | 2584 | 2622 | 2660 |
| 39 | 2379 | 2418 | 2457 | 2496 | 2535 | 2574 | 2613 | 2652 | 2691 | 2730 |
| 40 | 2440 | 2480 | 2520 | 2560 | 2600 | 2640 | 2680 | 2720 | 2760 | 2800 |
| 41 | 2501 | 2542 | 2583 | 2624 | 2665 | 2706 | 2747 | 2788 | 2829 | 2870 |
| 42 | 2562 | 2604 | 2646 | 2688 | 2730 | 2772 | 2814 | 2856 | 2898 | 2940 |
| 43 | 2623 | 2666 | 2709 | 2752 | 2795 | 2838 | 2881 | 2924 | 2967 | 3010 |
| 44 | 2684 | 2728 | 2772 | 2816 | 2860 | 2904 | 2948 | 2992 | 3036 | 3080 |
| 45 | 2745 | 2790 | 2835 | 2880 | 2925 | 2970 | 3015 | 3060 | 3105 | 3150 |
| 46 | 2806 | 2852 | 2898 | 2944 | 2990 | 3036 | 3082 | 3128 | 3174 | 3220 |
| 47 | 2867 | 2914 | 2961 | 3008 | 3055 | 3102 | 3149 | 3196 | 3243 | 3290 |
| 48 | 2928 | 2976 | 3024 | 3072 | 3120 | 3168 | 3216 | 3264 | 3312 | 3360 |
| 49 | 2989 | 3038 | 3087 | 3136 | 3185 | 3234 | 3283 | 3332 | 3381 | 3430 |
| 50 | 3050 | 3100 | 3150 | 3200 | 3250 | 3300 | 3350 | 3400 | 3450 | 3500 |

CHAPITRE XI.— Tables progressives de Multiplication. 9

|    | 71   | 72   | 73   | 74   | 75   | 76   | 77   | 78   | 79   | 80   |
|----|------|------|------|------|------|------|------|------|------|------|
| 2  | 142  | 144  | 146  | 148  | 150  | 152  | 154  | 156  | 158  | 160  |
| 3  | 213  | 216  | 219  | 222  | 225  | 228  | 231  | 234  | 237  | 240  |
| 4  | 284  | 288  | 292  | 296  | 300  | 304  | 308  | 312  | 316  | 320  |
| 5  | 355  | 360  | 365  | 370  | 375  | 380  | 385  | 390  | 395  | 400  |
| 6  | 426  | 432  | 438  | 444  | 450  | 456  | 462  | 468  | 474  | 480  |
| 7  | 497  | 504  | 511  | 518  | 525  | 532  | 539  | 546  | 553  | 560  |
| 8  | 568  | 576  | 584  | 592  | 600  | 608  | 616  | 624  | 632  | 640  |
| 9  | 639  | 648  | 657  | 666  | 675  | 684  | 693  | 702  | 711  | 720  |
| 10 | 710  | 720  | 730  | 740  | 750  | 760  | 770  | 780  | 790  | 800  |
| 11 | 781  | 792  | 803  | 814  | 825  | 836  | 847  | 858  | 869  | 880  |
| 12 | 852  | 864  | 876  | 888  | 900  | 912  | 924  | 936  | 948  | 960  |
| 13 | 923  | 936  | 949  | 962  | 975  | 988  | 1001 | 1014 | 1027 | 1040 |
| 14 | 994  | 1008 | 1022 | 1036 | 1050 | 1064 | 1078 | 1092 | 1106 | 1120 |
| 15 | 1065 | 1080 | 1095 | 1110 | 1125 | 1140 | 1155 | 1170 | 1185 | 1200 |
| 16 | 1136 | 1152 | 1168 | 1184 | 1200 | 1216 | 1232 | 1248 | 1264 | 1280 |
| 17 | 1207 | 1224 | 1241 | 1258 | 1275 | 1292 | 1309 | 1326 | 1343 | 1360 |
| 18 | 1278 | 1296 | 1314 | 1332 | 1350 | 1368 | 1386 | 1404 | 1422 | 1440 |
| 19 | 1349 | 1368 | 1387 | 1406 | 1425 | 1444 | 1463 | 1482 | 1501 | 1520 |
| 20 | 1420 | 1440 | 1460 | 1480 | 1500 | 1520 | 1540 | 1560 | 1580 | 1600 |
| 21 | 1491 | 1512 | 1533 | 1554 | 1575 | 1596 | 1617 | 1638 | 1659 | 1680 |
| 22 | 1562 | 1584 | 1606 | 1628 | 1650 | 1672 | 1694 | 1716 | 1738 | 1760 |
| 23 | 1633 | 1656 | 1679 | 1702 | 1725 | 1748 | 1771 | 1794 | 1817 | 1840 |
| 24 | 1704 | 1728 | 1752 | 1776 | 1800 | 1824 | 1848 | 1872 | 1896 | 1920 |
| 25 | 1775 | 1800 | 1825 | 1850 | 1875 | 1900 | 1925 | 1950 | 1975 | 2000 |
| 26 | 1846 | 1872 | 1898 | 1924 | 1950 | 1976 | 2002 | 2028 | 2054 | 2080 |
| 27 | 1917 | 1944 | 1971 | 1998 | 2025 | 2052 | 2079 | 2106 | 2133 | 2160 |
| 28 | 1988 | 2016 | 2044 | 2072 | 2100 | 2128 | 2156 | 2184 | 2212 | 2240 |
| 29 | 2059 | 2088 | 2117 | 2146 | 2175 | 2204 | 2233 | 2262 | 2291 | 2320 |
| 30 | 2130 | 2160 | 2190 | 2220 | 2250 | 2280 | 2310 | 2340 | 2370 | 2400 |
| 31 | 2201 | 2232 | 2263 | 2294 | 2325 | 2356 | 2387 | 2418 | 2449 | 2480 |
| 32 | 2272 | 2304 | 2336 | 2368 | 2400 | 2432 | 2464 | 2496 | 2528 | 2560 |
| 33 | 2343 | 2376 | 2409 | 2442 | 2475 | 2508 | 2541 | 2574 | 2607 | 2640 |
| 34 | 2414 | 2448 | 2482 | 2516 | 2550 | 2584 | 2618 | 2652 | 2686 | 2720 |
| 35 | 2485 | 2520 | 2555 | 2590 | 2625 | 2660 | 2695 | 2730 | 2765 | 2800 |
| 36 | 2556 | 2592 | 2628 | 2664 | 2700 | 2736 | 2772 | 2808 | 2844 | 2880 |
| 37 | 2627 | 2664 | 2701 | 2738 | 2775 | 2812 | 2849 | 2886 | 2923 | 2960 |
| 38 | 2698 | 2736 | 2774 | 2812 | 2850 | 2888 | 2926 | 2964 | 3002 | 3040 |
| 39 | 2769 | 2808 | 2847 | 2886 | 2925 | 2964 | 3003 | 3042 | 3081 | 3120 |
| 40 | 2840 | 2880 | 2920 | 2960 | 3000 | 3040 | 3080 | 3120 | 3160 | 3200 |
| 41 | 2911 | 2952 | 2993 | 3034 | 3075 | 3116 | 3157 | 3198 | 3239 | 3280 |
| 42 | 2982 | 3024 | 3066 | 3108 | 3150 | 3192 | 3234 | 3276 | 3318 | 3360 |
| 43 | 3053 | 3096 | 3139 | 3182 | 3225 | 3268 | 3311 | 3354 | 3397 | 3440 |
| 44 | 3124 | 3168 | 3212 | 3256 | 3300 | 3344 | 3388 | 3432 | 3476 | 3520 |
| 45 | 3195 | 3240 | 3285 | 3330 | 3375 | 3420 | 3465 | 3510 | 3555 | 3600 |
| 46 | 3266 | 3312 | 3358 | 3404 | 3450 | 3496 | 3542 | 3588 | 3634 | 3680 |
| 47 | 3337 | 3384 | 3431 | 3478 | 3525 | 3572 | 3619 | 3666 | 3713 | 3760 |
| 48 | 3408 | 3456 | 3504 | 3552 | 3600 | 3648 | 3696 | 3744 | 3792 | 3840 |
| 49 | 3479 | 3528 | 3577 | 3626 | 3675 | 3724 | 3773 | 3822 | 3871 | 3920 |
| 50 | 3550 | 3600 | 3650 | 3700 | 3750 | 3800 | 3850 | 3900 | 3950 | 4000 |

10 CHAPITRE XI. — Tables progressives de Multiplication.

|    | 81   | 82   | 83   | 84   | 85   | 86   | 87   | 88   | 89   | 90   |
|----|------|------|------|------|------|------|------|------|------|------|
| 2  | 162  | 164  | 166  | 168  | 170  | 172  | 174  | 176  | 178  | 180  |
| 3  | 243  | 246  | 249  | 252  | 255  | 258  | 261  | 264  | 267  | 270  |
| 4  | 324  | 328  | 332  | 336  | 340  | 344  | 348  | 352  | 356  | 360  |
| 5  | 405  | 410  | 415  | 420  | 425  | 430  | 435  | 440  | 445  | 450  |
| 6  | 486  | 492  | 498  | 504  | 510  | 516  | 522  | 028  | 534  | 540  |
| 7  | 567  | 574  | 581  | 588  | 595  | 602  | 609  | 616  | 623  | 630  |
| 8  | 648  | 656  | 664  | 672  | 680  | 688  | 696  | 704  | 712  | 720  |
| 9  | 729  | 738  | 747  | 756  | 765  | 774  | 783  | 792  | 801  | 810  |
| 10 | 810  | 820  | 830  | 840  | 850  | 860  | 870  | 880  | 890  | 900  |
| 11 | 891  | 902  | 913  | 924  | 935  | 946  | 957  | 968  | 979  | 990  |
| 12 | 972  | 984  | 996  | 1008 | 1020 | 1032 | 1044 | 1056 | 1068 | 1080 |
| 13 | 1053 | 1066 | 1079 | 1092 | 1105 | 1118 | 1131 | 1144 | 1157 | 1170 |
| 14 | 1134 | 1148 | 1162 | 1176 | 1190 | 1204 | 1218 | 1232 | 1246 | 1260 |
| 15 | 1215 | 1230 | 1245 | 1260 | 1275 | 1290 | 1305 | 1320 | 1335 | 1350 |
| 16 | 1296 | 1312 | 1328 | 1344 | 1360 | 1376 | 1392 | 1408 | 1424 | 1440 |
| 17 | 1377 | 1394 | 1411 | 1428 | 1445 | 1462 | 1479 | 1496 | 1513 | 1530 |
| 18 | 1458 | 1476 | 1494 | 1512 | 1530 | 1548 | 1566 | 1584 | 1602 | 1620 |
| 19 | 1539 | 1558 | 1577 | 1596 | 1615 | 1634 | 1653 | 1672 | 1691 | 1710 |
| 20 | 1620 | 1640 | 1660 | 1680 | 1700 | 1720 | 1740 | 1760 | 1780 | 1800 |
| 21 | 1701 | 1722 | 1743 | 1764 | 1785 | 1806 | 1827 | 1848 | 1869 | 1890 |
| 22 | 1782 | 1804 | 1826 | 1848 | 1870 | 1892 | 1914 | 1936 | 1958 | 1980 |
| 23 | 1863 | 1886 | 1909 | 1932 | 1955 | 1978 | 2001 | 2024 | 2047 | 2070 |
| 24 | 1944 | 1968 | 1992 | 2016 | 2040 | 2064 | 2088 | 2112 | 2136 | 2160 |
| 25 | 2025 | 2050 | 2075 | 2100 | 2125 | 2150 | 2175 | 2200 | 2225 | 2250 |
| 26 | 2106 | 2132 | 2158 | 2184 | 2210 | 2236 | 2262 | 2288 | 2314 | 2340 |
| 27 | 2187 | 2214 | 2241 | 2268 | 2295 | 2322 | 2349 | 2376 | 2403 | 2430 |
| 28 | 2268 | 2296 | 2324 | 2352 | 2380 | 2408 | 2436 | 2464 | 2492 | 2520 |
| 29 | 2349 | 2378 | 2407 | 2436 | 2465 | 2494 | 2523 | 2552 | 2581 | 2610 |
| 30 | 2430 | 2460 | 2490 | 2520 | 2550 | 2580 | 2610 | 2640 | 2670 | 2700 |
| 31 | 2511 | 2542 | 2573 | 2604 | 2635 | 2666 | 2697 | 2728 | 2759 | 2790 |
| 32 | 2592 | 2624 | 2656 | 2688 | 2720 | 2752 | 2784 | 2816 | 2848 | 2880 |
| 33 | 2673 | 2706 | 2739 | 2772 | 2805 | 2838 | 2871 | 2904 | 2937 | 2970 |
| 34 | 2754 | 2788 | 2822 | 2856 | 2890 | 2924 | 2958 | 2992 | 3026 | 3060 |
| 35 | 2835 | 2870 | 2905 | 2940 | 2975 | 3010 | 3045 | 3080 | 3115 | 3150 |
| 36 | 2916 | 2952 | 2988 | 3024 | 3060 | 3096 | 3132 | 3168 | 3204 | 3240 |
| 37 | 2997 | 3034 | 3071 | 3108 | 3145 | 3182 | 3219 | 3256 | 3293 | 3330 |
| 38 | 3078 | 3116 | 3154 | 3192 | 3230 | 3268 | 3306 | 3344 | 3382 | 3420 |
| 39 | 3159 | 3198 | 3237 | 3276 | 3315 | 3354 | 3393 | 3432 | 3471 | 3510 |
| 40 | 3240 | 3280 | 3320 | 3360 | 3400 | 3440 | 3480 | 3520 | 3560 | 3600 |
| 41 | 3240 | 3362 | 3403 | 3444 | 3485 | 3526 | 3567 | 3608 | 3649 | 3690 |
| 42 | 3402 | 3444 | 3486 | 3528 | 3570 | 3612 | 3654 | 3696 | 3738 | 3780 |
| 43 | 3483 | 3526 | 3569 | 3612 | 3655 | 3698 | 3741 | 3784 | 3827 | 3870 |
| 44 | 3564 | 3608 | 3652 | 3696 | 3740 | 3784 | 3828 | 3872 | 3916 | 3960 |
| 45 | 3645 | 3690 | 3735 | 3780 | 3825 | 3870 | 3915 | 3960 | 4005 | 4050 |
| 46 | 3726 | 3772 | 3818 | 3864 | 3910 | 3956 | 4002 | 4048 | 4094 | 4140 |
| 47 | 3807 | 3854 | 3901 | 3948 | 3995 | 4042 | 4089 | 4136 | 4183 | 4230 |
| 48 | 3888 | 3936 | 3984 | 4032 | 4080 | 4128 | 4176 | 4224 | 4272 | 4320 |
| 49 | 3969 | 4018 | 4067 | 4116 | 4165 | 4214 | 4263 | 4312 | 4361 | 4410 |
| 50 | 4050 | 4100 | 4150 | 4200 | 4250 | 4300 | 4350 | 4400 | 4450 | 4500 |

CHAPITRE XI.—Tables progressives de Multiplication. II

|    | 91   | 92   | 93   | 94   | 95   | 96   | 97   | 98   | 99   | 100  |
|----|------|------|------|------|------|------|------|------|------|------|
| 2  | 182  | 184  | 186  | 188  | 190  | 192  | 194  | 196  | 198  | 200  |
| 3  | 273  | 276  | 279  | 282  | 285  | 288  | 291  | 294  | 297  | 300  |
| 4  | 364  | 368  | 372  | 376  | 380  | 384  | 388  | 392  | 396  | 400  |
| 5  | 455  | 460  | 465  | 470  | 475  | 480  | 485  | 490  | 495  | 500  |
| 6  | 546  | 552  | 558  | 564  | 570  | 576  | 582  | 588  | 594  | 600  |
| 7  | 637  | 644  | 651  | 658  | 665  | 672  | 679  | 686  | 693  | 700  |
| 8  | 728  | 736  | 744  | 752  | 760  | 768  | 776  | 784  | 792  | 800  |
| 9  | 819  | 828  | 837  | 846  | 855  | 864  | 873  | 882  | 891  | 900  |
| 10 | 910  | 920  | 930  | 940  | 950  | 960  | 970  | 980  | 990  | 1000 |
| 11 | 1001 | 1012 | 1023 | 1034 | 1045 | 1056 | 1067 | 1078 | 1089 | 1100 |
| 12 | 1092 | 1104 | 1116 | 1128 | 1140 | 1152 | 1164 | 1176 | 1188 | 1200 |
| 13 | 1183 | 1196 | 1209 | 1222 | 1235 | 1248 | 1261 | 1274 | 1287 | 1300 |
| 14 | 1274 | 1288 | 1302 | 1316 | 1330 | 1344 | 1358 | 1372 | 1386 | 1400 |
| 15 | 1365 | 1380 | 1395 | 1410 | 1425 | 1440 | 1455 | 1470 | 1485 | 1500 |
| 16 | 1456 | 1472 | 1488 | 1504 | 1520 | 1536 | 1552 | 1568 | 1584 | 1600 |
| 17 | 1547 | 1564 | 1581 | 1598 | 1615 | 1632 | 1649 | 1666 | 1683 | 1700 |
| 18 | 1638 | 1656 | 1674 | 1692 | 1710 | 1728 | 1746 | 1764 | 1782 | 1800 |
| 19 | 1729 | 1748 | 1767 | 1786 | 1805 | 1824 | 1843 | 1862 | 1881 | 1900 |
| 20 | 1820 | 1840 | 1860 | 1880 | 1900 | 1920 | 1940 | 1960 | 1980 | 2000 |
| 21 | 1911 | 1932 | 1953 | 1974 | 1995 | 2016 | 2037 | 2058 | 2079 | 2100 |
| 22 | 2002 | 2024 | 2046 | 2068 | 2090 | 2112 | 2134 | 2156 | 2178 | 2200 |
| 23 | 2093 | 2116 | 2139 | 2162 | 2185 | 2208 | 2231 | 2254 | 2277 | 2300 |
| 24 | 2184 | 2208 | 2232 | 2256 | 2280 | 2304 | 2328 | 2352 | 2376 | 2400 |
| 25 | 2275 | 2300 | 2325 | 2350 | 2375 | 2400 | 2425 | 2450 | 2475 | 2500 |
| 26 | 2366 | 2392 | 2418 | 2444 | 2470 | 2496 | 2522 | 2548 | 2574 | 2600 |
| 27 | 2457 | 2484 | 2511 | 2538 | 2565 | 2592 | 2619 | 2646 | 2673 | 2700 |
| 28 | 2548 | 2576 | 2604 | 2632 | 2660 | 2688 | 2716 | 2744 | 2772 | 2800 |
| 29 | 2639 | 2668 | 2697 | 2726 | 2755 | 2784 | 2813 | 2842 | 2871 | 2900 |
| 30 | 2730 | 2760 | 2790 | 2820 | 2850 | 2880 | 2910 | 2940 | 2970 | 3000 |
| 31 | 2821 | 2852 | 2883 | 2914 | 2945 | 2976 | 3007 | 3038 | 3069 | 3100 |
| 32 | 2912 | 2944 | 2976 | 3008 | 3040 | 3072 | 3104 | 3136 | 3168 | 3200 |
| 33 | 3003 | 3036 | 3069 | 3102 | 3135 | 3168 | 3201 | 3234 | 3267 | 3300 |
| 34 | 3094 | 3128 | 3162 | 3196 | 3230 | 3264 | 3298 | 3332 | 3366 | 3400 |
| 35 | 3185 | 3220 | 3255 | 3290 | 3325 | 3360 | 3395 | 3430 | 3465 | 3500 |
| 36 | 3276 | 3312 | 3348 | 3384 | 3420 | 3456 | 3492 | 3528 | 3564 | 3600 |
| 37 | 3367 | 3404 | 3441 | 3478 | 3515 | 3552 | 3589 | 3626 | 3663 | 3700 |
| 38 | 3458 | 3496 | 3534 | 3572 | 3610 | 3648 | 3686 | 3724 | 3762 | 3800 |
| 39 | 3549 | 3588 | 3627 | 3666 | 3705 | 3744 | 3783 | 3822 | 3861 | 3900 |
| 40 | 3640 | 3680 | 3720 | 3760 | 3800 | 3840 | 3880 | 3920 | 3960 | 4000 |
| 41 | 3731 | 3772 | 3813 | 3854 | 3895 | 3936 | 3977 | 4018 | 4059 | 4100 |
| 42 | 3822 | 3864 | 3906 | 3948 | 3990 | 4032 | 4074 | 4116 | 4158 | 4200 |
| 43 | 3913 | 3956 | 3999 | 4042 | 4085 | 4128 | 4171 | 4214 | 4257 | 4300 |
| 44 | 4004 | 4048 | 4092 | 4136 | 4180 | 4224 | 4268 | 4312 | 4356 | 4400 |
| 45 | 4095 | 4140 | 4185 | 4230 | 4275 | 4320 | 4365 | 4410 | 4455 | 4500 |
| 46 | 4186 | 4232 | 4278 | 4324 | 4370 | 4416 | 4462 | 4508 | 4554 | 4600 |
| 47 | 4277 | 4324 | 4371 | 4418 | 4465 | 4512 | 4559 | 4606 | 4653 | 4700 |
| 48 | 4368 | 4416 | 4464 | 4512 | 4560 | 4608 | 4656 | 4704 | 4752 | 4800 |
| 49 | 4459 | 4508 | 4557 | 4606 | 4655 | 4704 | 4753 | 4802 | 4851 | 4900 |
| 50 | 4550 | 4600 | 4650 | 4700 | 4750 | 4800 | 4850 | 4900 | 4950 | 5000 |

12 CHAPITRE XI.—Tables progressives de Multiplication.

|     | 51   | 52   | 53   | 54   | 55   | 56   | 57   | 58   | 59   | 60   |
|-----|------|------|------|------|------|------|------|------|------|------|
| 51  | 2601 | 2652 | 2703 | 2754 | 2805 | 2856 | 2907 | 2958 | 3009 | 3060 |
| 52  | 2852 | 2704 | 2756 | 2808 | 2860 | 2912 | 2964 | 3016 | 3068 | 3120 |
| 53  | 2705 | 2756 | 2809 | 2862 | 2915 | 2968 | 3021 | 3074 | 3127 | 3180 |
| 54  | 2754 | 2808 | 2862 | 2916 | 2970 | 3024 | 3078 | 3132 | 3186 | 3240 |
| 55  | 2805 | 2860 | 2915 | 2970 | 3025 | 3080 | 3135 | 3190 | 3245 | 3300 |
| 56  | 2856 | 2912 | 2968 | 3024 | 3080 | 3136 | 3192 | 3248 | 3304 | 3360 |
| 57  | 2907 | 2964 | 3021 | 3078 | 3135 | 3192 | 3249 | 3306 | 3363 | 3420 |
| 58  | 2958 | 3016 | 3074 | 3132 | 3190 | 3248 | 3306 | 3364 | 3422 | 3480 |
| 59  | 3009 | 3068 | 3127 | 3186 | 3245 | 3304 | 3363 | 3422 | 3481 | 3540 |
| 60  | 3060 | 3120 | 3180 | 3240 | 3300 | 3360 | 3420 | 3480 | 3540 | 3600 |
| 61  | 3111 | 3172 | 3233 | 3294 | 3355 | 3416 | 3477 | 3538 | 3599 | 3660 |
| 62  | 3162 | 3224 | 3286 | 3348 | 3410 | 3472 | 3534 | 3596 | 3658 | 3720 |
| 63  | 3213 | 3276 | 3339 | 3402 | 3465 | 3528 | 3591 | 3654 | 3717 | 3780 |
| 64  | 3264 | 3328 | 3392 | 3456 | 3520 | 3584 | 3648 | 3712 | 3776 | 3840 |
| 65  | 3315 | 3380 | 3445 | 3510 | 3575 | 3640 | 3705 | 3770 | 3835 | 3900 |
| 66  | 3366 | 3432 | 3498 | 3564 | 3630 | 3696 | 3762 | 3828 | 3894 | 3960 |
| 67  | 3417 | 3484 | 3551 | 3618 | 3685 | 3752 | 3819 | 3886 | 3953 | 4020 |
| 68  | 3468 | 3536 | 3604 | 3672 | 3740 | 3808 | 3876 | 3944 | 4012 | 4080 |
| 69  | 3519 | 3588 | 3657 | 3726 | 3795 | 3864 | 3933 | 4002 | 4071 | 4140 |
| 70  | 3570 | 3640 | 3710 | 3780 | 3850 | 3920 | 3990 | 4060 | 4130 | 4200 |
| 71  | 3621 | 3692 | 3763 | 3834 | 3905 | 3976 | 4047 | 4118 | 4189 | 4260 |
| 72  | 3672 | 3744 | 3816 | 3888 | 3960 | 4032 | 4104 | 4176 | 4248 | 4320 |
| 73  | 3723 | 3796 | 3869 | 3942 | 4015 | 4088 | 4161 | 4234 | 4307 | 4380 |
| 74  | 3774 | 3848 | 3922 | 3996 | 4070 | 4144 | 4218 | 4292 | 4366 | 4440 |
| 75  | 3825 | 3900 | 3975 | 4050 | 4125 | 4200 | 4275 | 4350 | 4425 | 4500 |
| 76  | 3876 | 3952 | 4028 | 4104 | 4180 | 4256 | 4332 | 4408 | 4484 | 4560 |
| 77  | 3927 | 4004 | 4081 | 4158 | 4235 | 4312 | 4389 | 4466 | 4543 | 4620 |
| 78  | 3978 | 4056 | 4134 | 4212 | 4290 | 4368 | 4446 | 4524 | 4602 | 4680 |
| 79  | 4029 | 4108 | 4187 | 4266 | 4345 | 4424 | 4503 | 4582 | 4661 | 4740 |
| 80  | 4080 | 4160 | 4240 | 4320 | 4400 | 4480 | 4560 | 4640 | 4720 | 4800 |
| 81  | 4131 | 4212 | 4293 | 4374 | 4455 | 4536 | 4617 | 4698 | 4779 | 4860 |
| 82  | 4182 | 4264 | 4346 | 4428 | 4510 | 4592 | 4674 | 4756 | 4838 | 4920 |
| 83  | 4233 | 4316 | 4399 | 4482 | 4565 | 4648 | 4731 | 4814 | 4897 | 4980 |
| 84  | 4284 | 4368 | 4452 | 4536 | 4620 | 4704 | 4788 | 4872 | 4956 | 5040 |
| 85  | 4335 | 4420 | 4505 | 4590 | 4675 | 4760 | 4845 | 4930 | 5015 | 5100 |
| 86  | 4386 | 4472 | 4558 | 4644 | 4730 | 4816 | 4902 | 4988 | 5074 | 5160 |
| 87  | 4437 | 4524 | 4611 | 4698 | 4785 | 4872 | 4959 | 5046 | 5133 | 5220 |
| 88  | 4488 | 4576 | 4664 | 4752 | 4840 | 4928 | 5016 | 5104 | 5192 | 5280 |
| 89  | 4539 | 4628 | 4717 | 4806 | 4895 | 4984 | 5073 | 5162 | 5251 | 5340 |
| 90  | 4590 | 4680 | 4770 | 4860 | 4950 | 5040 | 5130 | 5220 | 5310 | 5400 |
| 91  | 4641 | 4732 | 4825 | 4914 | 5005 | 5096 | 5187 | 5278 | 5369 | 5460 |
| 92  | 4692 | 4784 | 4876 | 4968 | 5060 | 5152 | 5244 | 5336 | 5428 | 5520 |
| 93  | 4743 | 4836 | 4929 | 5022 | 5115 | 5208 | 5301 | 5394 | 5487 | 5580 |
| 94  | 4794 | 4888 | 4982 | 5076 | 5170 | 5264 | 5358 | 5452 | 5546 | 5640 |
| 95  | 4845 | 4940 | 5035 | 5130 | 5225 | 5320 | 5415 | 5510 | 5605 | 5700 |
| 96  | 4896 | 4992 | 5088 | 5184 | 5280 | 5376 | 5472 | 5568 | 5664 | 5760 |
| 97  | 4947 | 5044 | 5141 | 5238 | 5335 | 5432 | 5529 | 5626 | 5723 | 5820 |
| 98  | 4998 | 5096 | 5194 | 5292 | 5390 | 5488 | 5586 | 5684 | 5782 | 5880 |
| 99  | 5049 | 5148 | 5247 | 5346 | 5445 | 5544 | 5643 | 5742 | 5841 | 5940 |
| 100 | 5100 | 5200 | 5300 | 5400 | 5500 | 5600 | 5700 | 5800 | 5900 | 6000 |

CHAPITRE XI.—Tables progressives de Multiplication. 13

|     | 61   | 62   | 63   | 64   | 65   | 66   | 67   | 68   | 69   | 70   |
|-----|------|------|------|------|------|------|------|------|------|------|
| 51  | 3111 | 3162 | 3213 | 3264 | 3315 | 3366 | 3417 | 3468 | 3519 | 3570 |
| 52  | 3172 | 3224 | 3276 | 3328 | 3380 | 3432 | 3484 | 3536 | 3588 | 3640 |
| 53  | 3223 | 3286 | 3339 | 3392 | 3445 | 3498 | 3551 | 3604 | 3657 | 3710 |
| 54  | 3284 | 3348 | 3402 | 3456 | 3510 | 3564 | 3618 | 3672 | 3726 | 3780 |
| 55  | 3355 | 3410 | 3465 | 3520 | 3575 | 3630 | 3685 | 3740 | 3795 | 3850 |
| 56  | 3416 | 3472 | 3528 | 3584 | 3640 | 3696 | 3752 | 3808 | 3864 | 3920 |
| 57  | 3477 | 3534 | 3591 | 3648 | 3705 | 3762 | 3819 | 3876 | 3933 | 3990 |
| 58  | 3538 | 3596 | 3654 | 3712 | 3770 | 3828 | 3886 | 3944 | 4002 | 4060 |
| 59  | 3599 | 3658 | 3717 | 3776 | 3835 | 3894 | 3953 | 4012 | 4071 | 4130 |
| 60  | 3660 | 3720 | 3780 | 3840 | 3900 | 3960 | 4020 | 4080 | 4140 | 4200 |
| 61  | 3721 | 3782 | 3843 | 3904 | 3965 | 4026 | 4087 | 4148 | 4209 | 4270 |
| 62  | 3782 | 3844 | 3906 | 3968 | 4030 | 4092 | 4154 | 4216 | 4278 | 4340 |
| 63  | 3843 | 3906 | 3969 | 4032 | 4095 | 4158 | 4221 | 4284 | 4347 | 4410 |
| 64  | 3904 | 3968 | 4032 | 4096 | 4160 | 4224 | 4288 | 4352 | 4416 | 4480 |
| 65  | 3965 | 4030 | 4095 | 4160 | 4225 | 4290 | 4355 | 4420 | 4485 | 4550 |
| 66  | 4026 | 4092 | 4158 | 4224 | 4290 | 4356 | 4422 | 4488 | 4554 | 4620 |
| 67  | 4087 | 4154 | 4221 | 4288 | 4355 | 4422 | 4489 | 4556 | 4623 | 4690 |
| 68  | 4148 | 4216 | 4284 | 4352 | 4420 | 4488 | 4556 | 4624 | 4692 | 4760 |
| 69  | 4209 | 4278 | 4347 | 4416 | 4485 | 4554 | 4623 | 4692 | 4761 | 4830 |
| 70  | 4270 | 4340 | 4410 | 4480 | 4550 | 4620 | 4690 | 4760 | 4830 | 4900 |
| 71  | 4331 | 4402 | 4473 | 4544 | 4615 | 4686 | 4757 | 4828 | 4899 | 4970 |
| 72  | 4392 | 4464 | 4536 | 4608 | 4680 | 4752 | 4824 | 4896 | 4968 | 5040 |
| 73  | 4453 | 4526 | 4599 | 4672 | 4745 | 4818 | 4891 | 4964 | 5037 | 5110 |
| 74  | 4514 | 4588 | 4662 | 4736 | 4810 | 4884 | 4958 | 5032 | 5106 | 5180 |
| 75  | 4575 | 4650 | 4725 | 4800 | 4875 | 4950 | 5025 | 5100 | 5175 | 5250 |
| 76  | 4636 | 4712 | 4788 | 4864 | 4940 | 5016 | 5092 | 5168 | 5244 | 5320 |
| 77  | 4697 | 4774 | 4851 | 4928 | 5005 | 5082 | 5159 | 5236 | 5313 | 5390 |
| 78  | 4758 | 4836 | 4914 | 4992 | 5070 | 5148 | 5226 | 5304 | 5382 | 5460 |
| 79  | 4819 | 4898 | 4977 | 5056 | 5135 | 5214 | 5293 | 5372 | 5451 | 5530 |
| 80  | 4880 | 4960 | 5040 | 5120 | 5200 | 5280 | 5360 | 5440 | 5520 | 5600 |
| 81  | 4941 | 5022 | 5103 | 5184 | 5265 | 5346 | 5427 | 5508 | 5589 | 5670 |
| 82  | 5002 | 5084 | 5166 | 5248 | 5330 | 5412 | 5494 | 5576 | 5658 | 5740 |
| 83  | 5063 | 5146 | 5229 | 5312 | 5395 | 5478 | 5561 | 5644 | 5727 | 5810 |
| 84  | 5124 | 5208 | 5292 | 5376 | 5460 | 5544 | 5628 | 5712 | 5796 | 5880 |
| 85  | 5185 | 5270 | 5355 | 5440 | 5525 | 5610 | 5695 | 5780 | 5865 | 5950 |
| 86  | 5246 | 5332 | 5418 | 5504 | 5590 | 5676 | 5762 | 5848 | 5934 | 6020 |
| 87  | 5307 | 5394 | 5481 | 5568 | 5655 | 5742 | 5829 | 5916 | 6003 | 6090 |
| 88  | 5368 | 5456 | 5544 | 5632 | 5720 | 5808 | 5896 | 5984 | 6072 | 6160 |
| 89  | 5429 | 5518 | 5607 | 5696 | 5785 | 5874 | 5963 | 6052 | 6141 | 6230 |
| 90  | 5490 | 5580 | 5670 | 5760 | 5850 | 5940 | 6030 | 6120 | 6210 | 6300 |
| 91  | 5551 | 5642 | 5733 | 5824 | 5915 | 6006 | 6097 | 6188 | 6279 | 6370 |
| 92  | 5612 | 5704 | 5796 | 5888 | 5980 | 6072 | 6164 | 6256 | 6348 | 6440 |
| 93  | 5673 | 5766 | 5859 | 5952 | 6045 | 6138 | 6231 | 6324 | 6417 | 6510 |
| 94  | 5734 | 5828 | 5922 | 6016 | 6110 | 6204 | 6298 | 6392 | 6486 | 6580 |
| 95  | 5795 | 5890 | 5985 | 6080 | 6175 | 6270 | 6365 | 6460 | 6555 | 6650 |
| 96  | 5856 | 5952 | 6048 | 6144 | 6240 | 6336 | 6432 | 6528 | 6624 | 6720 |
| 97  | 5917 | 6014 | 6111 | 6208 | 6305 | 6402 | 6499 | 6596 | 6693 | 6790 |
| 98  | 5978 | 6076 | 6174 | 6272 | 6370 | 6468 | 6566 | 6664 | 6762 | 6860 |
| 99  | 6039 | 6138 | 6237 | 6336 | 6435 | 6534 | 6633 | 6732 | 6831 | 6930 |
| 100 | 6100 | 6200 | 6300 | 6400 | 6500 | 6600 | 6700 | 6800 | 6900 | 7000 |



14 CHAPITRE XI.—Tables progressives de Multiplication.

|     | 71   | 72   | 73   | 74   | 75   | 76   | 77   | 78   | 79   | 80   |
|-----|------|------|------|------|------|------|------|------|------|------|
| 51  | 3621 | 3672 | 3723 | 3774 | 3825 | 3876 | 3927 | 3978 | 4029 | 4080 |
| 52  | 3692 | 3744 | 3796 | 3848 | 3900 | 3952 | 4004 | 4056 | 4108 | 4160 |
| 53  | 3763 | 3816 | 3869 | 3922 | 3975 | 4028 | 4081 | 4134 | 4187 | 4240 |
| 54  | 3834 | 3888 | 3942 | 3996 | 4050 | 4104 | 4158 | 4212 | 4266 | 4320 |
| 55  | 3905 | 3960 | 4015 | 4070 | 4125 | 4180 | 4235 | 4290 | 4345 | 4400 |
| 56  | 3976 | 4032 | 4088 | 4144 | 4200 | 4256 | 4312 | 4368 | 4424 | 4480 |
| 57  | 4047 | 4104 | 4161 | 4218 | 4275 | 4332 | 4389 | 4446 | 4503 | 4560 |
| 58  | 4118 | 4176 | 4234 | 4292 | 4350 | 4408 | 4466 | 4524 | 4582 | 4640 |
| 59  | 4189 | 4248 | 4307 | 4366 | 4425 | 4484 | 4543 | 4602 | 4661 | 4720 |
| 60  | 4260 | 4320 | 4380 | 4440 | 4500 | 4560 | 4620 | 4680 | 4740 | 4800 |
| 61  | 4331 | 4392 | 4453 | 4514 | 4575 | 4636 | 4697 | 4758 | 4819 | 4880 |
| 62  | 4402 | 4464 | 4526 | 4588 | 4650 | 4712 | 4774 | 4836 | 4898 | 4960 |
| 63  | 4473 | 4536 | 4599 | 4662 | 4725 | 4788 | 4851 | 4914 | 4977 | 5040 |
| 64  | 4544 | 4608 | 4672 | 4736 | 4800 | 4864 | 4928 | 4992 | 5056 | 5120 |
| 65  | 4615 | 4680 | 4745 | 4810 | 4875 | 4940 | 5005 | 5070 | 5135 | 5200 |
| 66  | 4686 | 4752 | 4818 | 4884 | 4950 | 5016 | 5082 | 5148 | 5214 | 5280 |
| 67  | 4757 | 4824 | 4891 | 4958 | 5025 | 5092 | 5159 | 5226 | 5293 | 5360 |
| 68  | 4828 | 4896 | 4964 | 5032 | 5100 | 5168 | 5236 | 5304 | 5372 | 5440 |
| 69  | 4899 | 4968 | 5037 | 5106 | 5175 | 5244 | 5313 | 5382 | 5451 | 5520 |
| 70  | 4970 | 5040 | 5110 | 5180 | 5250 | 5320 | 5390 | 5460 | 5530 | 5600 |
| 71  | 5041 | 5112 | 5183 | 5254 | 5325 | 5396 | 5467 | 5538 | 5609 | 5680 |
| 72  | 5112 | 5184 | 5256 | 5328 | 5400 | 5472 | 5544 | 5616 | 5688 | 5760 |
| 73  | 5183 | 5256 | 5329 | 5402 | 5475 | 5548 | 5621 | 5694 | 5767 | 5840 |
| 74  | 5254 | 5328 | 5402 | 5476 | 5550 | 5624 | 5698 | 5772 | 5846 | 5920 |
| 75  | 5325 | 5400 | 5475 | 5550 | 5625 | 5700 | 5775 | 5850 | 5925 | 6000 |
| 76  | 5396 | 5472 | 5548 | 5624 | 5700 | 5776 | 5852 | 5928 | 6004 | 6080 |
| 77  | 5467 | 5544 | 5621 | 5698 | 5775 | 5852 | 5929 | 6006 | 6083 | 6160 |
| 78  | 5538 | 5616 | 5694 | 5772 | 5850 | 5928 | 6006 | 6084 | 6162 | 6240 |
| 79  | 5609 | 5688 | 5767 | 5846 | 5925 | 6004 | 6083 | 6162 | 6241 | 6320 |
| 80  | 5680 | 5760 | 5840 | 5920 | 6000 | 6080 | 6160 | 6240 | 6320 | 6400 |
| 81  | 5751 | 5832 | 5913 | 5994 | 6075 | 6156 | 6237 | 6318 | 6399 | 6480 |
| 82  | 5822 | 5904 | 5986 | 6068 | 6150 | 6232 | 6314 | 6396 | 6478 | 6560 |
| 83  | 5893 | 5976 | 6059 | 6142 | 6225 | 6308 | 6391 | 6474 | 6557 | 6640 |
| 84  | 5964 | 6048 | 6132 | 6216 | 6300 | 6384 | 6468 | 6552 | 6636 | 6720 |
| 85  | 6035 | 6120 | 6205 | 6290 | 6375 | 6460 | 6545 | 6630 | 6715 | 6800 |
| 86  | 6106 | 6192 | 6278 | 6364 | 6450 | 6536 | 6622 | 6708 | 6794 | 6880 |
| 87  | 6177 | 6264 | 6351 | 6438 | 6525 | 6612 | 6699 | 6786 | 6873 | 6960 |
| 88  | 6248 | 6336 | 6424 | 6512 | 6600 | 6688 | 6776 | 6864 | 6952 | 7040 |
| 89  | 6319 | 6408 | 6497 | 6586 | 6675 | 6764 | 6853 | 6942 | 7031 | 7120 |
| 90  | 6390 | 6480 | 6570 | 6660 | 6750 | 6840 | 6930 | 7020 | 7110 | 7200 |
| 91  | 6461 | 6552 | 6643 | 6734 | 6825 | 6916 | 7007 | 7098 | 7189 | 7280 |
| 92  | 6532 | 6624 | 6716 | 6808 | 6900 | 6992 | 7084 | 7176 | 7268 | 7360 |
| 93  | 6603 | 6696 | 6789 | 6882 | 6975 | 7068 | 7161 | 7254 | 7347 | 7440 |
| 94  | 6674 | 6768 | 6862 | 6956 | 7050 | 7144 | 7238 | 7332 | 7426 | 7520 |
| 95  | 6745 | 6840 | 6935 | 7030 | 7125 | 7220 | 7315 | 7410 | 7505 | 7600 |
| 96  | 6816 | 6912 | 7008 | 7104 | 7200 | 7296 | 7392 | 7488 | 7584 | 7680 |
| 97  | 6887 | 6984 | 7081 | 7178 | 7275 | 7372 | 7469 | 7566 | 7663 | 7760 |
| 98  | 6958 | 7056 | 7154 | 7252 | 7350 | 7448 | 7546 | 7644 | 7742 | 7840 |
| 99  | 7029 | 7128 | 7227 | 7326 | 7425 | 7524 | 7623 | 7722 | 7821 | 7920 |
| 100 | 7100 | 7200 | 7300 | 7400 | 7500 | 7600 | 7700 | 7800 | 7900 | 8000 |

CHAPITRE XI.—Tables progressives de Multiplication. 15

|     | 81   | 82   | 83   | 84   | 85   | 86   | 87   | 88   | 89   | 90   |
|-----|------|------|------|------|------|------|------|------|------|------|
| 51  | 4131 | 4182 | 4233 | 4228 | 4335 | 4386 | 4437 | 4488 | 4539 | 4590 |
| 52  | 4212 | 4264 | 4264 | 4368 | 4420 | 4472 | 4524 | 4576 | 4628 | 4680 |
| 53  | 4293 | 4346 | 4399 | 4452 | 4505 | 4558 | 4611 | 4664 | 4717 | 4770 |
| 54  | 4374 | 4428 | 4482 | 4536 | 4590 | 4644 | 4698 | 4752 | 4806 | 4860 |
| 55  | 4455 | 4510 | 4565 | 4620 | 4675 | 4730 | 4785 | 4840 | 4895 | 4950 |
| 56  | 4536 | 4592 | 4648 | 4704 | 4760 | 4816 | 4872 | 4928 | 4984 | 5040 |
| 57  | 4617 | 4674 | 4731 | 4788 | 4845 | 4902 | 4959 | 5016 | 5073 | 5139 |
| 58  | 4698 | 4756 | 4814 | 4872 | 4930 | 4988 | 5046 | 5104 | 5162 | 5220 |
| 59  | 4779 | 4838 | 4897 | 4956 | 5015 | 5074 | 5133 | 5192 | 5251 | 5310 |
| 60  | 4860 | 4920 | 4980 | 5040 | 5100 | 5160 | 5220 | 5280 | 5340 | 5400 |
| 61  | 4941 | 5002 | 5063 | 5124 | 5185 | 5246 | 5307 | 5368 | 5429 | 5490 |
| 62  | 5022 | 5084 | 5146 | 5208 | 5270 | 5332 | 5394 | 5456 | 5518 | 5580 |
| 63  | 5103 | 5166 | 5229 | 5292 | 5355 | 5418 | 5481 | 5544 | 5607 | 5670 |
| 64  | 5184 | 5248 | 5312 | 5376 | 5440 | 5504 | 5568 | 5632 | 5696 | 5760 |
| 65  | 5265 | 5330 | 5395 | 5460 | 5525 | 5590 | 5655 | 5720 | 5785 | 5850 |
| 66  | 5346 | 5412 | 5478 | 5544 | 5610 | 5676 | 5742 | 5808 | 5874 | 5940 |
| 67  | 5427 | 5494 | 5561 | 5628 | 5695 | 5762 | 5829 | 5896 | 5963 | 6030 |
| 68  | 5508 | 5576 | 5644 | 5712 | 5780 | 5848 | 5916 | 5984 | 6052 | 6120 |
| 69  | 5589 | 5658 | 5727 | 5796 | 5865 | 5934 | 6003 | 6072 | 6141 | 6210 |
| 70  | 5670 | 5740 | 5810 | 5880 | 5950 | 6020 | 6090 | 6160 | 6230 | 6300 |
| 71  | 5751 | 5822 | 5893 | 5964 | 6035 | 6106 | 6177 | 6248 | 6319 | 6390 |
| 72  | 5832 | 5904 | 5976 | 6048 | 6120 | 6192 | 6264 | 6336 | 6408 | 6480 |
| 73  | 5913 | 5986 | 6059 | 6132 | 6205 | 6278 | 6351 | 6424 | 6497 | 6570 |
| 74  | 5994 | 6068 | 6142 | 6216 | 6290 | 6364 | 6438 | 6512 | 6586 | 6660 |
| 75  | 6075 | 6150 | 6225 | 6300 | 6375 | 6450 | 6525 | 6600 | 6675 | 6750 |
| 76  | 6156 | 6232 | 6308 | 6384 | 6460 | 6536 | 6612 | 6688 | 6764 | 6840 |
| 77  | 6237 | 6314 | 6391 | 6468 | 6545 | 6622 | 6699 | 6776 | 6853 | 6930 |
| 78  | 6318 | 6396 | 6474 | 6552 | 6630 | 6708 | 6786 | 6864 | 6942 | 7020 |
| 79  | 6399 | 6478 | 6557 | 6636 | 6715 | 6794 | 6873 | 6952 | 7031 | 7110 |
| 80  | 6480 | 6560 | 6640 | 6720 | 6800 | 6880 | 6960 | 7040 | 7120 | 7200 |
| 81  | 6561 | 6642 | 6723 | 6804 | 6885 | 6966 | 7047 | 7128 | 7209 | 7290 |
| 82  | 6642 | 6724 | 6806 | 6888 | 6970 | 7052 | 7134 | 7216 | 7298 | 7380 |
| 83  | 6723 | 6806 | 6889 | 6972 | 7055 | 7138 | 7221 | 7304 | 7387 | 7470 |
| 84  | 6804 | 6888 | 6972 | 7056 | 7140 | 7224 | 7308 | 7392 | 7476 | 7560 |
| 85  | 6885 | 6970 | 7055 | 7140 | 7225 | 7310 | 7395 | 7480 | 7565 | 7650 |
| 86  | 6966 | 7052 | 7138 | 7224 | 7310 | 7396 | 7482 | 7568 | 7654 | 7740 |
| 87  | 7047 | 7134 | 7221 | 7308 | 7395 | 7482 | 7569 | 7656 | 7743 | 7830 |
| 88  | 7128 | 7216 | 7304 | 7392 | 7480 | 7568 | 7656 | 7744 | 7832 | 7920 |
| 89  | 7209 | 7298 | 7387 | 7476 | 7565 | 7654 | 7743 | 7832 | 7921 | 8010 |
| 90  | 7290 | 7380 | 7470 | 7560 | 7650 | 7740 | 7830 | 7920 | 8010 | 8100 |
| 91  | 7371 | 7462 | 7553 | 7644 | 7735 | 7826 | 7917 | 8008 | 8099 | 8100 |
| 92  | 7452 | 7544 | 7636 | 7728 | 7820 | 7912 | 8004 | 8096 | 8188 | 8280 |
| 93  | 7533 | 7626 | 7719 | 7812 | 7905 | 7998 | 8091 | 8184 | 8277 | 8370 |
| 94  | 7614 | 7708 | 7802 | 7896 | 7990 | 8084 | 8178 | 8272 | 8366 | 8460 |
| 95  | 7695 | 7790 | 7885 | 7980 | 8075 | 8170 | 8265 | 8360 | 8455 | 8550 |
| 96  | 7776 | 7872 | 7968 | 8064 | 8160 | 8256 | 8352 | 8448 | 8544 | 8640 |
| 97  | 7857 | 7954 | 8051 | 8148 | 8245 | 8342 | 8439 | 8536 | 8633 | 8730 |
| 98  | 7938 | 8036 | 8134 | 8232 | 8330 | 8428 | 8526 | 8624 | 8722 | 8820 |
| 99  | 8019 | 8118 | 8217 | 8316 | 8415 | 8514 | 8613 | 8712 | 8811 | 8910 |
| 100 | 8100 | 8200 | 8300 | 8400 | 8500 | 8600 | 8700 | 8800 | 8900 | 9000 |

16 **СНАРІТАХ XI.—Tables progressives de Multiplication.**

|     | 91   | 92   | 93   | 94   | 95   | 96   | 97   | 98   | 99   | 100   |
|-----|------|------|------|------|------|------|------|------|------|-------|
| 51  | 4641 | 4692 | 4743 | 4794 | 4845 | 4896 | 4947 | 4998 | 5049 | 5100  |
| 52  | 4732 | 4784 | 4836 | 4888 | 4940 | 4992 | 5044 | 5096 | 5148 | 5200  |
| 53  | 4823 | 4876 | 4929 | 4982 | 5035 | 5088 | 5141 | 5194 | 5247 | 5300  |
| 54  | 4914 | 4968 | 5022 | 5076 | 5130 | 5184 | 5238 | 5292 | 5346 | 5400  |
| 55  | 5005 | 5060 | 5115 | 5170 | 5225 | 5280 | 5335 | 5390 | 5445 | 5500  |
| 56  | 5096 | 5152 | 5208 | 5264 | 5320 | 5376 | 5432 | 5488 | 5544 | 5600  |
| 57  | 5187 | 5244 | 5301 | 5358 | 5415 | 5472 | 5529 | 5586 | 5643 | 5700  |
| 58  | 5278 | 5336 | 5394 | 5452 | 5510 | 5568 | 5626 | 5684 | 5742 | 5800  |
| 59  | 5369 | 5428 | 5487 | 5546 | 5605 | 5664 | 5723 | 5782 | 5841 | 5900  |
| 60  | 5460 | 5520 | 5580 | 5640 | 5700 | 5760 | 5820 | 5880 | 5940 | 6000  |
| 61  | 5551 | 5612 | 5673 | 5734 | 5795 | 5856 | 5917 | 5978 | 6039 | 6100  |
| 62  | 5642 | 5704 | 5766 | 5828 | 5890 | 5952 | 6014 | 6076 | 6138 | 6200  |
| 63  | 5733 | 5796 | 5859 | 5922 | 5985 | 6048 | 6111 | 6174 | 6237 | 6300  |
| 64  | 5824 | 5888 | 5952 | 6016 | 6080 | 6144 | 6208 | 6272 | 6336 | 6400  |
| 65  | 5915 | 5980 | 6045 | 6110 | 6175 | 6240 | 6305 | 6370 | 6435 | 6500  |
| 66  | 6006 | 6072 | 6138 | 6204 | 6270 | 6336 | 6402 | 6468 | 6534 | 6600  |
| 67  | 6097 | 6164 | 6231 | 6298 | 6365 | 6432 | 6499 | 6566 | 6633 | 6700  |
| 68  | 6188 | 6256 | 6324 | 6392 | 6460 | 6528 | 6596 | 6664 | 6732 | 6800  |
| 69  | 6279 | 6348 | 6417 | 6486 | 6555 | 6624 | 6693 | 6762 | 6831 | 6900  |
| 70  | 6370 | 6440 | 6510 | 6580 | 6650 | 6720 | 6790 | 6860 | 6930 | 7000  |
| 71  | 6461 | 6532 | 6603 | 6674 | 6745 | 6816 | 6887 | 6958 | 7029 | 7100  |
| 72  | 6552 | 6624 | 6696 | 6768 | 6840 | 6912 | 6984 | 7056 | 7128 | 7200  |
| 73  | 6643 | 6716 | 6789 | 6862 | 6935 | 7008 | 7081 | 7154 | 7227 | 7300  |
| 74  | 6734 | 6808 | 6882 | 6956 | 7030 | 7104 | 7178 | 7252 | 7326 | 7400  |
| 75  | 6825 | 6900 | 6975 | 7050 | 7125 | 7200 | 7275 | 7350 | 7425 | 7500  |
| 76  | 6916 | 6992 | 7068 | 7144 | 7220 | 7296 | 7372 | 7448 | 7524 | 7600  |
| 77  | 7007 | 7084 | 7161 | 7238 | 7315 | 7392 | 7469 | 7546 | 7623 | 7700  |
| 78  | 7098 | 7176 | 7254 | 7332 | 7410 | 7488 | 7566 | 7644 | 7722 | 7800  |
| 79  | 7189 | 7268 | 7347 | 7426 | 7505 | 7584 | 7663 | 7742 | 7821 | 7900  |
| 80  | 7280 | 7360 | 7440 | 7520 | 7600 | 7680 | 7760 | 7840 | 7920 | 8000  |
| 81  | 7371 | 7452 | 7533 | 7614 | 7695 | 7776 | 7857 | 7938 | 8019 | 8100  |
| 82  | 7462 | 7544 | 7626 | 7708 | 7790 | 7872 | 7954 | 8036 | 8118 | 8200  |
| 83  | 7553 | 7636 | 7719 | 7802 | 7885 | 7968 | 8051 | 8134 | 8217 | 8300  |
| 84  | 7644 | 7728 | 7812 | 7896 | 7980 | 8064 | 8148 | 8232 | 8316 | 8400  |
| 85  | 7735 | 7820 | 7905 | 7990 | 8075 | 8160 | 8245 | 8330 | 8415 | 8500  |
| 86  | 7826 | 7912 | 7998 | 8084 | 8170 | 8256 | 8342 | 8428 | 8514 | 8600  |
| 87  | 7917 | 8004 | 8091 | 8178 | 8265 | 8352 | 8439 | 8526 | 8613 | 8700  |
| 88  | 8008 | 8096 | 8184 | 8272 | 8360 | 8448 | 8536 | 8624 | 8712 | 8800  |
| 89  | 8099 | 8188 | 8277 | 8366 | 8455 | 8544 | 8633 | 8722 | 8811 | 8900  |
| 90  | 8190 | 8280 | 8370 | 8460 | 8550 | 8640 | 8730 | 8820 | 8910 | 9000  |
| 91  | 8281 | 8372 | 8463 | 8554 | 8645 | 8736 | 8827 | 8918 | 9009 | 9100  |
| 92  | 8372 | 8464 | 8556 | 8648 | 8740 | 8832 | 8924 | 9016 | 9108 | 9200  |
| 93  | 8463 | 8556 | 8649 | 8742 | 8835 | 8928 | 9021 | 9114 | 9207 | 9300  |
| 94  | 8554 | 8648 | 8742 | 8836 | 8930 | 9024 | 9118 | 9212 | 9306 | 9400  |
| 95  | 8645 | 8740 | 8835 | 8930 | 9025 | 9120 | 9215 | 9310 | 9405 | 9500  |
| 96  | 8736 | 8832 | 8928 | 9024 | 9120 | 9216 | 9312 | 9408 | 9504 | 9600  |
| 97  | 8827 | 8924 | 9021 | 9118 | 9215 | 9312 | 9409 | 9506 | 9603 | 9700  |
| 98  | 8918 | 9016 | 9114 | 9212 | 9310 | 9408 | 9506 | 9604 | 9702 | 9800  |
| 99  | 9009 | 9108 | 9207 | 9306 | 9405 | 9504 | 9603 | 9702 | 9801 | 9900  |
| 100 | 9100 | 9200 | 9300 | 9400 | 9500 | 9600 | 9700 | 9800 | 9900 | 10000 |

# CHAPITRE ONZIÈME.

## DEUXIÈME PARTIE.

### TABLES DE MULTIPLICATION ET DE DIVISION.

|   |      |      |      |      |      |      |      |      |
|---|------|------|------|------|------|------|------|------|
| 1 | 101  | 102  | 103  | 104  | 105  | 106  | 107  | 108  |
| 2 | 202  | 204  | 206  | 208  | 210  | 212  | 214  | 216  |
| 3 | 303  | 306  | 309  | 312  | 315  | 318  | 321  | 324  |
| 4 | 404  | 408  | 412  | 416  | 420  | 424  | 428  | 432  |
| 5 | 505  | 510  | 515  | 520  | 525  | 530  | 535  | 540  |
| 6 | 606  | 612  | 618  | 624  | 630  | 636  | 642  | 648  |
| 7 | 707  | 714  | 721  | 728  | 735  | 742  | 749  | 756  |
| 8 | 808  | 816  | 824  | 832  | 840  | 848  | 856  | 864  |
| 9 | 909  | 918  | 927  | 936  | 945  | 954  | 963  | 972  |
| 1 | 109  | 110  | 111  | 112  | 113  | 114  | 115  | 116  |
| 2 | 218  | 220  | 222  | 224  | 226  | 228  | 230  | 232  |
| 3 | 327  | 330  | 333  | 336  | 339  | 342  | 345  | 348  |
| 4 | 436  | 440  | 444  | 448  | 452  | 456  | 460  | 464  |
| 5 | 545  | 550  | 555  | 560  | 565  | 570  | 575  | 580  |
| 6 | 654  | 660  | 666  | 672  | 678  | 684  | 690  | 696  |
| 7 | 763  | 770  | 777  | 784  | 791  | 798  | 805  | 812  |
| 8 | 872  | 880  | 888  | 896  | 904  | 912  | 920  | 928  |
| 9 | 981  | 990  | 999  | 1008 | 1017 | 1026 | 1035 | 1044 |
| 1 | 117  | 118  | 119  | 120  | 121  | 122  | 123  | 124  |
| 2 | 234  | 236  | 238  | 240  | 242  | 244  | 246  | 248  |
| 3 | 351  | 354  | 357  | 360  | 363  | 366  | 369  | 372  |
| 4 | 468  | 472  | 476  | 480  | 484  | 488  | 492  | 496  |
| 5 | 585  | 590  | 595  | 600  | 605  | 610  | 615  | 620  |
| 6 | 702  | 708  | 714  | 720  | 726  | 732  | 738  | 744  |
| 7 | 819  | 826  | 833  | 840  | 847  | 854  | 861  | 868  |
| 8 | 936  | 944  | 952  | 960  | 968  | 976  | 984  | 992  |
| 9 | 1053 | 1062 | 1071 | 1080 | 1089 | 1098 | 1107 | 1116 |
| 1 | 125  | 126  | 127  | 128  | 129  | 130  | 131  | 132  |
| 2 | 250  | 252  | 254  | 256  | 258  | 260  | 262  | 264  |
| 3 | 375  | 378  | 381  | 384  | 387  | 390  | 393  | 396  |
| 4 | 500  | 504  | 508  | 512  | 516  | 520  | 524  | 528  |
| 5 | 625  | 630  | 635  | 640  | 645  | 650  | 655  | 660  |
| 6 | 750  | 756  | 762  | 768  | 774  | 780  | 786  | 792  |
| 7 | 875  | 882  | 889  | 896  | 903  | 910  | 917  | 924  |
| 8 | 1000 | 1008 | 1016 | 1024 | 1032 | 1040 | 1048 | 1056 |
| 9 | 1125 | 1134 | 1143 | 1152 | 1161 | 1170 | 1179 | 1188 |
| 1 | 133  | 134  | 135  | 136  | 137  | 138  | 139  | 140  |
| 2 | 266  | 268  | 270  | 272  | 274  | 276  | 278  | 280  |
| 3 | 399  | 402  | 405  | 408  | 411  | 414  | 417  | 420  |
| 4 | 532  | 536  | 540  | 544  | 548  | 552  | 556  | 560  |
| 5 | 665  | 670  | 675  | 680  | 685  | 690  | 695  | 700  |
| 6 | 798  | 804  | 810  | 816  | 822  | 828  | 834  | 840  |
| 7 | 931  | 938  | 945  | 952  | 959  | 966  | 973  | 980  |
| 8 | 1064 | 1072 | 1080 | 1088 | 1096 | 1104 | 1112 | 1120 |
| 9 | 1197 | 1206 | 1215 | 1224 | 1233 | 1242 | 1251 | 1260 |

18 CHAP. XI. — Tables de Multiplication et de Division.

|   |      |      |      |      |      |      |      |      |
|---|------|------|------|------|------|------|------|------|
| 1 | 141  | 142  | 143  | 144  | 145  | 146  | 147  | 148  |
| 2 | 282  | 284  | 286  | 288  | 290  | 292  | 294  | 296  |
| 3 | 423  | 426  | 429  | 432  | 435  | 438  | 441  | 444  |
| 4 | 564  | 568  | 572  | 576  | 580  | 584  | 588  | 592  |
| 5 | 705  | 710  | 715  | 720  | 725  | 730  | 735  | 740  |
| 6 | 846  | 852  | 858  | 864  | 870  | 876  | 882  | 888  |
| 7 | 987  | 994  | 1001 | 1008 | 1015 | 1022 | 1029 | 1036 |
| 8 | 1128 | 1136 | 1144 | 1152 | 1160 | 1168 | 1176 | 1184 |
| 9 | 1269 | 1278 | 1287 | 1296 | 1305 | 1314 | 1323 | 1332 |
| 1 | 149  | 150  | 151  | 152  | 153  | 154  | 155  | 156  |
| 2 | 298  | 300  | 302  | 304  | 306  | 308  | 310  | 312  |
| 3 | 447  | 450  | 453  | 456  | 459  | 462  | 465  | 468  |
| 4 | 596  | 600  | 604  | 608  | 612  | 616  | 620  | 624  |
| 5 | 745  | 750  | 755  | 760  | 765  | 770  | 775  | 780  |
| 6 | 894  | 900  | 906  | 912  | 918  | 924  | 932  | 936  |
| 7 | 1043 | 1050 | 1057 | 1064 | 1071 | 1078 | 1085 | 1092 |
| 8 | 1192 | 1200 | 1208 | 1216 | 1224 | 1232 | 1240 | 1248 |
| 9 | 1341 | 1350 | 1359 | 1368 | 1377 | 1386 | 1395 | 1404 |
| 1 | 157  | 158  | 159  | 160  | 161  | 162  | 163  | 164  |
| 2 | 314  | 316  | 318  | 320  | 322  | 324  | 326  | 328  |
| 3 | 471  | 474  | 477  | 480  | 483  | 486  | 489  | 492  |
| 4 | 628  | 632  | 636  | 640  | 644  | 648  | 652  | 656  |
| 5 | 785  | 790  | 795  | 800  | 805  | 810  | 815  | 820  |
| 6 | 942  | 948  | 954  | 960  | 966  | 972  | 978  | 984  |
| 7 | 1099 | 1106 | 1113 | 1120 | 1127 | 1134 | 1141 | 1148 |
| 8 | 1256 | 1264 | 1272 | 1280 | 1288 | 1296 | 1304 | 1312 |
| 9 | 1413 | 1422 | 1431 | 1440 | 1449 | 1458 | 1467 | 1476 |
| 1 | 165  | 166  | 167  | 168  | 169  | 170  | 171  | 172  |
| 2 | 330  | 332  | 334  | 336  | 338  | 340  | 342  | 344  |
| 3 | 495  | 498  | 501  | 504  | 507  | 510  | 513  | 516  |
| 4 | 660  | 664  | 668  | 672  | 676  | 680  | 684  | 688  |
| 5 | 825  | 830  | 835  | 840  | 845  | 850  | 855  | 860  |
| 6 | 990  | 996  | 1002 | 1008 | 1014 | 1020 | 1026 | 1032 |
| 7 | 1155 | 1162 | 1169 | 1176 | 1183 | 1190 | 1197 | 1204 |
| 8 | 1320 | 1328 | 1336 | 1344 | 1352 | 1360 | 1368 | 1376 |
| 9 | 1485 | 1494 | 1503 | 1512 | 1521 | 1530 | 1539 | 1548 |
| 1 | 173  | 174  | 175  | 176  | 177  | 178  | 179  | 180  |
| 2 | 346  | 348  | 350  | 352  | 354  | 356  | 358  | 360  |
| 3 | 519  | 522  | 525  | 528  | 531  | 534  | 537  | 540  |
| 4 | 692  | 696  | 700  | 704  | 708  | 712  | 716  | 720  |
| 5 | 865  | 870  | 875  | 880  | 885  | 890  | 895  | 900  |
| 6 | 1038 | 1044 | 1050 | 1056 | 1062 | 1068 | 1074 | 1080 |
| 7 | 1211 | 1218 | 1225 | 1232 | 1239 | 1246 | 1253 | 1260 |
| 8 | 1384 | 1392 | 1400 | 1408 | 1416 | 1424 | 1432 | 1440 |
| 9 | 1557 | 1566 | 1575 | 1584 | 1593 | 1602 | 1611 | 1620 |
| 1 | 181  | 182  | 183  | 184  | 185  | 186  | 187  | 188  |
| 2 | 362  | 364  | 366  | 368  | 370  | 372  | 374  | 376  |
| 3 | 543  | 546  | 549  | 552  | 555  | 558  | 561  | 564  |
| 4 | 724  | 728  | 732  | 736  | 740  | 744  | 748  | 752  |
| 5 | 905  | 910  | 915  | 920  | 925  | 930  | 935  | 940  |
| 6 | 1086 | 1092 | 1098 | 1104 | 1110 | 1116 | 1122 | 1128 |
| 7 | 1267 | 1274 | 1281 | 1288 | 1295 | 1302 | 1309 | 1316 |
| 8 | 1448 | 1456 | 1464 | 1472 | 1480 | 1488 | 1496 | 1504 |
| 9 | 1629 | 1638 | 1647 | 1656 | 1665 | 1674 | 1683 | 1692 |

CHAP. XI.—Tables de Multiplication et de Division. 19.

|   |      |      |      |      |      |      |      |      |
|---|------|------|------|------|------|------|------|------|
| 1 | 189  | 190  | 191  | 192  | 193  | 194  | 195  | 196  |
| 2 | 378  | 380  | 382  | 384  | 386  | 388  | 390  | 392  |
| 3 | 567  | 570  | 573  | 576  | 579  | 582  | 585  | 588  |
| 4 | 756  | 760  | 764  | 768  | 772  | 776  | 780  | 784  |
| 5 | 945  | 950  | 955  | 960  | 965  | 970  | 975  | 980  |
| 6 | 1134 | 1140 | 1146 | 1152 | 1158 | 1164 | 1170 | 1176 |
| 7 | 1323 | 1330 | 1337 | 1344 | 1351 | 1358 | 1365 | 1372 |
| 8 | 1512 | 1520 | 1528 | 1536 | 1544 | 1552 | 1560 | 1568 |
| 9 | 1701 | 1710 | 1719 | 1728 | 1737 | 1746 | 1755 | 1764 |
| 1 | 197  | 198  | 199  | 200  | 201  | 202  | 203  | 204  |
| 2 | 394  | 396  | 398  | 400  | 402  | 404  | 406  | 408  |
| 3 | 591  | 594  | 597  | 600  | 603  | 606  | 609  | 612  |
| 4 | 788  | 792  | 796  | 800  | 804  | 808  | 812  | 816  |
| 5 | 985  | 990  | 995  | 1000 | 1005 | 1010 | 1015 | 1020 |
| 6 | 1182 | 1188 | 1194 | 1200 | 1206 | 1212 | 1218 | 1224 |
| 7 | 1379 | 1386 | 1393 | 1400 | 1407 | 1414 | 1421 | 1428 |
| 8 | 1576 | 1584 | 1592 | 1600 | 1608 | 1616 | 1624 | 1632 |
| 9 | 1773 | 1782 | 1791 | 1800 | 1809 | 1818 | 1827 | 1836 |
| 1 | 205  | 206  | 207  | 208  | 209  | 210  | 211  | 212  |
| 2 | 410  | 412  | 414  | 416  | 418  | 420  | 422  | 424  |
| 3 | 615  | 618  | 621  | 624  | 627  | 630  | 633  | 636  |
| 4 | 820  | 824  | 828  | 832  | 836  | 840  | 844  | 848  |
| 5 | 1025 | 1030 | 1035 | 1040 | 1045 | 1050 | 1055 | 1060 |
| 6 | 1230 | 1236 | 1242 | 1248 | 1254 | 1260 | 1266 | 1272 |
| 7 | 1435 | 1442 | 1449 | 1456 | 1463 | 1470 | 1477 | 1484 |
| 8 | 1640 | 1648 | 1656 | 1664 | 1672 | 1680 | 1688 | 1696 |
| 9 | 1845 | 1854 | 1863 | 1872 | 1881 | 1890 | 1899 | 1908 |
| 1 | 213  | 214  | 215  | 216  | 217  | 218  | 219  | 220  |
| 2 | 426  | 428  | 430  | 432  | 434  | 436  | 438  | 440  |
| 3 | 639  | 642  | 645  | 648  | 651  | 654  | 657  | 660  |
| 4 | 852  | 856  | 860  | 864  | 868  | 872  | 876  | 880  |
| 5 | 1065 | 1070 | 1075 | 1080 | 1085 | 1090 | 1095 | 1100 |
| 6 | 1278 | 1284 | 1290 | 1296 | 1302 | 1308 | 1314 | 1320 |
| 7 | 1491 | 1498 | 1505 | 1512 | 1519 | 1526 | 1533 | 1540 |
| 8 | 1704 | 1712 | 1720 | 1728 | 1736 | 1744 | 1752 | 1760 |
| 9 | 1917 | 1926 | 1935 | 1944 | 1953 | 1962 | 1971 | 1980 |
| 1 | 221  | 222  | 223  | 224  | 225  | 226  | 227  | 228  |
| 2 | 442  | 444  | 446  | 448  | 450  | 452  | 454  | 456  |
| 3 | 663  | 666  | 669  | 672  | 675  | 678  | 681  | 684  |
| 4 | 884  | 888  | 892  | 896  | 900  | 904  | 908  | 912  |
| 5 | 1105 | 1110 | 1115 | 1120 | 1125 | 1130 | 1135 | 1140 |
| 6 | 1326 | 1332 | 1338 | 1344 | 1350 | 1356 | 1362 | 1368 |
| 7 | 1547 | 1554 | 1561 | 1568 | 1575 | 1582 | 1589 | 1596 |
| 8 | 1768 | 1776 | 1784 | 1792 | 1800 | 1808 | 1816 | 1824 |
| 9 | 1989 | 1998 | 2007 | 2016 | 2025 | 2034 | 2043 | 2052 |
| 1 | 229  | 230  | 231  | 232  | 233  | 234  | 235  | 236  |
| 2 | 458  | 460  | 462  | 464  | 466  | 468  | 470  | 472  |
| 3 | 687  | 690  | 693  | 696  | 699  | 702  | 705  | 708  |
| 4 | 916  | 920  | 924  | 928  | 932  | 936  | 940  | 944  |
| 5 | 1145 | 1150 | 1155 | 1160 | 1165 | 1170 | 1175 | 1180 |
| 6 | 1374 | 1380 | 1386 | 1392 | 1398 | 1404 | 1410 | 1416 |
| 7 | 1603 | 1610 | 1617 | 1624 | 1631 | 1638 | 1645 | 1652 |
| 8 | 1832 | 1840 | 1848 | 1856 | 1864 | 1872 | 1880 | 1888 |
| 9 | 2061 | 2070 | 2079 | 2088 | 2097 | 2106 | 2115 | 2124 |

20 CHAP. XI.—Tables de Multiplication et de Division.

|   |      |      |      |      |      |      |      |      |
|---|------|------|------|------|------|------|------|------|
| 1 | 237  | 238  | 239  | 240  | 241  | 242  | 243  | 244  |
| 2 | 474  | 476  | 478  | 480  | 482  | 484  | 486  | 488  |
| 3 | 711  | 714  | 717  | 720  | 723  | 726  | 729  | 732  |
| 4 | 948  | 952  | 956  | 960  | 964  | 968  | 972  | 976  |
| 5 | 1185 | 1190 | 1195 | 1200 | 1205 | 1210 | 1215 | 1220 |
| 6 | 1422 | 1428 | 1434 | 1440 | 1446 | 1452 | 1458 | 1464 |
| 7 | 1659 | 1666 | 1673 | 1680 | 1687 | 1694 | 1701 | 1708 |
| 8 | 1896 | 1904 | 1912 | 1920 | 1928 | 1936 | 1944 | 1952 |
| 9 | 2133 | 2142 | 2151 | 2160 | 2169 | 2178 | 2187 | 2196 |
| 1 | 245  | 246  | 247  | 248  | 249  | 250  | 251  | 252  |
| 2 | 490  | 492  | 494  | 496  | 498  | 500  | 502  | 504  |
| 3 | 735  | 738  | 741  | 744  | 747  | 750  | 753  | 756  |
| 4 | 980  | 984  | 988  | 992  | 996  | 1000 | 1004 | 1008 |
| 5 | 1225 | 1230 | 1235 | 1240 | 1245 | 1250 | 1255 | 1260 |
| 6 | 1470 | 1476 | 1482 | 1488 | 1494 | 1500 | 1506 | 1512 |
| 7 | 1715 | 1722 | 1729 | 1736 | 1743 | 1750 | 1757 | 1764 |
| 8 | 1960 | 1968 | 1976 | 1984 | 1992 | 2000 | 2008 | 2016 |
| 9 | 2205 | 2214 | 2223 | 2232 | 2241 | 2250 | 2259 | 2268 |
| 1 | 253  | 254  | 255  | 256  | 257  | 258  | 259  | 260  |
| 2 | 506  | 508  | 510  | 512  | 514  | 516  | 518  | 520  |
| 3 | 759  | 762  | 765  | 768  | 771  | 774  | 777  | 780  |
| 4 | 1012 | 1016 | 1020 | 1024 | 1028 | 1032 | 1036 | 1040 |
| 5 | 1265 | 1270 | 1275 | 1280 | 1285 | 1290 | 1295 | 1300 |
| 6 | 1518 | 1524 | 1530 | 1536 | 1542 | 1548 | 1554 | 1560 |
| 7 | 1771 | 1778 | 1785 | 1792 | 1799 | 1806 | 1813 | 1820 |
| 8 | 2024 | 2032 | 2040 | 2048 | 2056 | 2064 | 2072 | 2080 |
| 9 | 2277 | 2286 | 2295 | 2304 | 2313 | 2322 | 2331 | 2340 |
| 1 | 261  | 262  | 263  | 264  | 265  | 266  | 267  | 268  |
| 2 | 522  | 524  | 526  | 528  | 530  | 532  | 534  | 536  |
| 3 | 783  | 786  | 789  | 792  | 795  | 798  | 801  | 804  |
| 4 | 1044 | 1048 | 1052 | 1056 | 1060 | 1064 | 1068 | 1072 |
| 5 | 1305 | 1310 | 1315 | 1320 | 1325 | 1330 | 1335 | 1340 |
| 6 | 1566 | 1572 | 1578 | 1584 | 1590 | 1596 | 1602 | 1608 |
| 7 | 1827 | 1834 | 1841 | 1848 | 1855 | 1862 | 1869 | 1876 |
| 8 | 2088 | 2096 | 2104 | 2112 | 2120 | 2128 | 2136 | 2144 |
| 9 | 2349 | 2358 | 2367 | 2376 | 2385 | 2394 | 2403 | 2412 |
| 1 | 269  | 270  | 271  | 272  | 273  | 274  | 275  | 276  |
| 2 | 538  | 540  | 542  | 544  | 546  | 548  | 550  | 552  |
| 3 | 807  | 810  | 813  | 816  | 819  | 822  | 825  | 828  |
| 4 | 1076 | 1080 | 1084 | 1088 | 1092 | 1096 | 1100 | 1104 |
| 5 | 1345 | 1350 | 1355 | 1360 | 1365 | 1370 | 1375 | 1380 |
| 6 | 1614 | 1620 | 1626 | 1632 | 1638 | 1644 | 1650 | 1656 |
| 7 | 1883 | 1890 | 1897 | 1904 | 1911 | 1918 | 1925 | 1932 |
| 8 | 2152 | 2160 | 2168 | 2176 | 2184 | 2192 | 2200 | 2208 |
| 9 | 2421 | 2430 | 2439 | 2448 | 2457 | 2466 | 2475 | 2484 |
| 1 | 277  | 278  | 279  | 280  | 281  | 282  | 283  | 284  |
| 2 | 554  | 556  | 558  | 560  | 562  | 564  | 566  | 568  |
| 3 | 831  | 834  | 837  | 840  | 843  | 846  | 849  | 852  |
| 4 | 1108 | 1112 | 1116 | 1120 | 1124 | 1128 | 1132 | 1136 |
| 5 | 1385 | 1390 | 1395 | 1400 | 1405 | 1410 | 1415 | 1420 |
| 6 | 1662 | 1668 | 1674 | 1680 | 1686 | 1692 | 1698 | 1704 |
| 7 | 1939 | 1946 | 1953 | 1960 | 1967 | 1974 | 1981 | 1988 |
| 8 | 2216 | 2224 | 2232 | 2240 | 2248 | 2256 | 2264 | 2272 |
| 9 | 2493 | 2502 | 2511 | 2520 | 2529 | 2538 | 2547 | 2556 |

CHAP. XI. — Tables de Multiplication et de Division. 21

|   |      |      |      |      |      |      |      |      |
|---|------|------|------|------|------|------|------|------|
| 1 | 285  | 286  | 287  | 288  | 289  | 290  | 291  | 292  |
| 2 | 570  | 572  | 574  | 576  | 578  | 580  | 582  | 584  |
| 3 | 855  | 858  | 861  | 864  | 867  | 870  | 873  | 876  |
| 4 | 1140 | 1144 | 1148 | 1152 | 1156 | 1160 | 1164 | 1168 |
| 5 | 1425 | 1430 | 1435 | 1440 | 1445 | 1450 | 1455 | 1460 |
| 6 | 1710 | 1716 | 1722 | 1728 | 1734 | 1740 | 1746 | 1752 |
| 7 | 1995 | 2002 | 2009 | 2016 | 2023 | 2030 | 2037 | 2044 |
| 8 | 2280 | 2288 | 2296 | 2304 | 2312 | 2320 | 2328 | 2336 |
| 9 | 2565 | 2574 | 2583 | 2592 | 2601 | 2610 | 2619 | 2628 |
| 1 | 293  | 294  | 295  | 296  | 297  | 298  | 299  | 300  |
| 2 | 586  | 588  | 590  | 592  | 594  | 596  | 598  | 600  |
| 3 | 879  | 882  | 885  | 888  | 891  | 894  | 897  | 900  |
| 4 | 1172 | 1176 | 1180 | 1184 | 1188 | 1192 | 1196 | 1200 |
| 5 | 1465 | 1470 | 1475 | 1480 | 1485 | 1490 | 1495 | 1500 |
| 6 | 1758 | 1764 | 1770 | 1776 | 1782 | 1788 | 1794 | 1800 |
| 7 | 2051 | 2058 | 2065 | 2072 | 2079 | 2086 | 2093 | 2100 |
| 8 | 2344 | 2352 | 2360 | 2368 | 2376 | 2384 | 2392 | 2400 |
| 9 | 2637 | 2646 | 2655 | 2664 | 2673 | 2682 | 2691 | 2700 |
| 1 | 301  | 302  | 303  | 304  | 305  | 306  | 307  | 308  |
| 2 | 602  | 604  | 606  | 608  | 610  | 612  | 614  | 616  |
| 3 | 903  | 906  | 909  | 912  | 915  | 918  | 921  | 924  |
| 4 | 1204 | 1208 | 1212 | 1216 | 1220 | 1224 | 1228 | 1252 |
| 5 | 1505 | 1510 | 1515 | 1520 | 1525 | 1530 | 1535 | 1540 |
| 6 | 1806 | 1812 | 1818 | 1824 | 1830 | 1836 | 1842 | 1818 |
| 7 | 2107 | 2114 | 2121 | 2128 | 2135 | 2142 | 2149 | 2156 |
| 8 | 2408 | 2416 | 2424 | 2432 | 2440 | 2448 | 2456 | 2464 |
| 9 | 2709 | 2718 | 2727 | 2736 | 2745 | 2754 | 2763 | 2772 |
| 1 | 309  | 310  | 311  | 312  | 313  | 314  | 315  | 316  |
| 2 | 618  | 620  | 622  | 624  | 626  | 628  | 630  | 632  |
| 3 | 927  | 930  | 933  | 936  | 939  | 942  | 945  | 948  |
| 4 | 1236 | 1240 | 1244 | 1248 | 1252 | 1256 | 1260 | 1264 |
| 5 | 1545 | 1550 | 1555 | 1560 | 1565 | 1570 | 1575 | 1580 |
| 6 | 1854 | 1860 | 1866 | 1872 | 1878 | 1884 | 1890 | 1896 |
| 7 | 2163 | 2170 | 2177 | 2184 | 2191 | 2198 | 2205 | 2212 |
| 8 | 2472 | 2480 | 2488 | 2496 | 2504 | 2512 | 2520 | 2528 |
| 9 | 2781 | 2790 | 2799 | 2808 | 2817 | 2826 | 2835 | 2844 |
| 1 | 317  | 318  | 319  | 320  | 321  | 322  | 323  | 324  |
| 2 | 634  | 636  | 638  | 640  | 642  | 644  | 646  | 648  |
| 3 | 951  | 954  | 957  | 960  | 963  | 966  | 969  | 972  |
| 4 | 1268 | 1272 | 1276 | 1280 | 1284 | 1288 | 1292 | 1296 |
| 5 | 1585 | 1590 | 1595 | 1600 | 1605 | 1610 | 1615 | 1620 |
| 6 | 1902 | 1908 | 1914 | 1920 | 1926 | 1932 | 1938 | 1944 |
| 7 | 2219 | 2226 | 2233 | 2240 | 2247 | 2254 | 2261 | 2268 |
| 8 | 2536 | 2544 | 2552 | 2560 | 2568 | 2576 | 2584 | 2592 |
| 9 | 2853 | 2862 | 2871 | 2880 | 2889 | 2898 | 2907 | 2916 |
| 1 | 325  | 326  | 327  | 328  | 329  | 330  | 331  | 332  |
| 2 | 650  | 652  | 654  | 656  | 658  | 660  | 662  | 664  |
| 3 | 975  | 978  | 981  | 984  | 987  | 990  | 993  | 996  |
| 4 | 1300 | 1304 | 1308 | 1312 | 1316 | 1320 | 1324 | 1328 |
| 5 | 1625 | 1630 | 1635 | 1640 | 1645 | 1650 | 1655 | 1660 |
| 6 | 1950 | 1956 | 1962 | 1968 | 1974 | 1980 | 1986 | 1992 |
| 7 | 2275 | 2282 | 2289 | 2296 | 2303 | 2310 | 2317 | 2324 |
| 8 | 2600 | 2608 | 2616 | 2624 | 2632 | 2640 | 2648 | 2656 |
| 9 | 2925 | 2934 | 2943 | 2952 | 2961 | 2970 | 2979 | 2988 |



22 CHAP. XI. — Tables de Multiplication et de Division.

|   |      |      |      |      |      |      |      |      |
|---|------|------|------|------|------|------|------|------|
| 1 | 333  | 334  | 335  | 336  | 337  | 338  | 339  | 340  |
| 2 | 666  | 668  | 670  | 672  | 674  | 676  | 678  | 680  |
| 3 | 999  | 1002 | 1005 | 1008 | 1011 | 1014 | 1017 | 1020 |
| 4 | 1332 | 1336 | 1340 | 1344 | 1348 | 1352 | 1356 | 1360 |
| 5 | 1665 | 1670 | 1675 | 1680 | 1685 | 1690 | 1695 | 1700 |
| 6 | 1998 | 2004 | 2010 | 2016 | 2022 | 2028 | 2034 | 2040 |
| 7 | 2331 | 2338 | 2345 | 2352 | 2359 | 2366 | 2373 | 2380 |
| 8 | 2664 | 2672 | 2680 | 2688 | 2696 | 2704 | 2712 | 2720 |
| 9 | 2997 | 3006 | 3015 | 3024 | 3033 | 3042 | 3051 | 3060 |
| 1 | 341  | 342  | 343  | 344  | 345  | 346  | 347  | 348  |
| 2 | 682  | 684  | 686  | 688  | 690  | 692  | 694  | 696  |
| 3 | 1023 | 1026 | 1029 | 1032 | 1035 | 1038 | 1041 | 1044 |
| 4 | 1364 | 1368 | 1372 | 1376 | 1380 | 1384 | 1388 | 1392 |
| 5 | 1705 | 1710 | 1715 | 1720 | 1725 | 1730 | 1735 | 1740 |
| 6 | 2046 | 2052 | 2058 | 2064 | 2070 | 2076 | 2082 | 2088 |
| 7 | 2387 | 2394 | 2401 | 2408 | 2415 | 2422 | 2429 | 2436 |
| 8 | 2728 | 2736 | 2744 | 2752 | 2760 | 2768 | 2776 | 2784 |
| 9 | 3069 | 3078 | 3087 | 3096 | 3105 | 3114 | 3123 | 3132 |
| 1 | 349  | 850  | 351  | 352  | 353  | 354  | 355  | 356  |
| 2 | 698  | 700  | 702  | 704  | 706  | 708  | 710  | 712  |
| 3 | 1047 | 1050 | 1053 | 1056 | 1059 | 1062 | 1065 | 1068 |
| 4 | 1396 | 1400 | 1404 | 1408 | 1412 | 1416 | 1420 | 1424 |
| 5 | 1745 | 1750 | 1755 | 1760 | 1765 | 1770 | 1775 | 1780 |
| 6 | 2094 | 2100 | 2106 | 2112 | 2118 | 2124 | 2130 | 2136 |
| 7 | 2443 | 2450 | 2457 | 2464 | 2471 | 2478 | 2485 | 2492 |
| 8 | 2792 | 2800 | 2808 | 2816 | 2824 | 2832 | 2840 | 2848 |
| 9 | 3141 | 3150 | 3159 | 3168 | 3177 | 3186 | 3195 | 3204 |
| 1 | 357  | 358  | 359  | 360  | 361  | 362  | 363  | 364  |
| 2 | 714  | 716  | 718  | 720  | 722  | 724  | 726  | 728  |
| 3 | 1071 | 1074 | 1077 | 1080 | 1083 | 1086 | 1089 | 1092 |
| 4 | 1428 | 1432 | 1436 | 1440 | 1444 | 1448 | 1452 | 1456 |
| 5 | 1785 | 1790 | 1795 | 1800 | 1805 | 1810 | 1815 | 1820 |
| 6 | 2142 | 2148 | 2154 | 2160 | 2166 | 2172 | 2178 | 2184 |
| 7 | 2499 | 2506 | 2513 | 2520 | 2527 | 2534 | 2541 | 2548 |
| 8 | 2856 | 2864 | 2872 | 2880 | 2888 | 2896 | 2904 | 2912 |
| 9 | 3213 | 3222 | 3231 | 3240 | 3249 | 3258 | 3267 | 3276 |
| 1 | 365  | 366  | 367  | 368  | 369  | 370  | 371  | 372  |
| 2 | 730  | 732  | 734  | 736  | 738  | 740  | 742  | 744  |
| 3 | 1095 | 1098 | 1101 | 1104 | 1107 | 1110 | 1113 | 1116 |
| 4 | 1460 | 1464 | 1468 | 1472 | 1476 | 1480 | 1484 | 1488 |
| 5 | 1825 | 1830 | 1835 | 1840 | 1845 | 1850 | 1855 | 1860 |
| 6 | 2190 | 2196 | 2202 | 2208 | 2214 | 2220 | 2226 | 2232 |
| 7 | 2555 | 2562 | 2569 | 2576 | 2583 | 2590 | 2597 | 2604 |
| 8 | 2920 | 2928 | 2936 | 2944 | 2952 | 2960 | 2968 | 2976 |
| 9 | 3285 | 3294 | 3303 | 3312 | 3321 | 3330 | 3339 | 3348 |
| 1 | 373  | 374  | 375  | 376  | 377  | 378  | 379  | 380  |
| 2 | 746  | 748  | 750  | 752  | 754  | 756  | 758  | 760  |
| 3 | 1119 | 1122 | 1125 | 1128 | 1131 | 1134 | 1137 | 1140 |
| 4 | 1492 | 1496 | 1500 | 1504 | 1508 | 1512 | 1516 | 1520 |
| 5 | 1865 | 1870 | 1875 | 1880 | 1885 | 1890 | 1895 | 1900 |
| 6 | 2238 | 2244 | 2250 | 2256 | 2262 | 2268 | 2274 | 2280 |
| 7 | 2611 | 2618 | 2625 | 2632 | 2639 | 2646 | 2653 | 2660 |
| 8 | 2984 | 2992 | 3000 | 3008 | 3016 | 3024 | 3032 | 3040 |
| 9 | 3357 | 3366 | 3375 | 3384 | 3393 | 3402 | 3411 | 3420 |

CHAP. XI. — Tables de Multiplication et de Division. 23

|   |      |      |      |      |      |      |      |      |
|---|------|------|------|------|------|------|------|------|
| 1 | 381  | 382  | 383  | 384  | 385  | 386  | 387  | 388  |
| 2 | 762  | 764  | 766  | 768  | 770  | 772  | 774  | 776  |
| 3 | 1143 | 1146 | 1149 | 1152 | 1155 | 1158 | 1161 | 1164 |
| 4 | 1524 | 1528 | 1532 | 1536 | 1540 | 1544 | 1548 | 1552 |
| 5 | 1905 | 1910 | 1915 | 1920 | 1925 | 1930 | 1935 | 1940 |
| 6 | 2286 | 2292 | 2298 | 2304 | 2310 | 2316 | 2322 | 2328 |
| 7 | 2667 | 2674 | 2681 | 2688 | 2695 | 2702 | 2709 | 2716 |
| 8 | 3048 | 3056 | 3064 | 3072 | 3080 | 3088 | 3096 | 3104 |
| 9 | 3429 | 3438 | 3447 | 3456 | 3465 | 3474 | 3483 | 3492 |
| 1 | 389  | 390  | 391  | 392  | 393  | 394  | 395  | 396  |
| 2 | 778  | 780  | 782  | 784  | 786  | 788  | 790  | 792  |
| 3 | 1167 | 1170 | 1173 | 1176 | 1179 | 1182 | 1185 | 1188 |
| 4 | 1556 | 1560 | 1564 | 1568 | 1572 | 1576 | 1580 | 1584 |
| 5 | 1945 | 1950 | 1955 | 1960 | 1965 | 1970 | 1975 | 1980 |
| 6 | 2334 | 2340 | 2346 | 2352 | 2358 | 2364 | 2370 | 2376 |
| 7 | 2723 | 2730 | 2737 | 2744 | 2751 | 2758 | 2765 | 2772 |
| 8 | 3112 | 3120 | 3128 | 3136 | 3144 | 3152 | 3160 | 3168 |
| 9 | 3501 | 3510 | 3519 | 3528 | 3537 | 3546 | 3555 | 3564 |
| 1 | 397  | 398  | 399  | 400  | 401  | 402  | 403  | 404  |
| 2 | 794  | 796  | 798  | 800  | 802  | 804  | 806  | 808  |
| 3 | 1191 | 1194 | 1197 | 1200 | 1203 | 1206 | 1209 | 1212 |
| 4 | 1588 | 1592 | 1596 | 1600 | 1604 | 1608 | 1612 | 1616 |
| 5 | 1985 | 1990 | 1995 | 2000 | 2005 | 2010 | 2015 | 2020 |
| 6 | 2382 | 2388 | 2394 | 2400 | 2406 | 2412 | 2418 | 2424 |
| 7 | 2779 | 2786 | 2793 | 2800 | 2807 | 2814 | 2821 | 2828 |
| 8 | 3176 | 3184 | 3192 | 3200 | 3208 | 3216 | 3224 | 3232 |
| 9 | 3573 | 3582 | 3591 | 3600 | 3609 | 3618 | 3627 | 3636 |
| 1 | 405  | 406  | 407  | 408  | 409  | 410  | 411  | 412  |
| 2 | 810  | 812  | 814  | 816  | 818  | 820  | 822  | 824  |
| 3 | 1215 | 1218 | 1221 | 1224 | 1227 | 1230 | 1233 | 1236 |
| 4 | 1620 | 1624 | 1628 | 1632 | 1636 | 1640 | 1644 | 1648 |
| 5 | 2025 | 2030 | 2035 | 2040 | 2045 | 2050 | 2055 | 2060 |
| 6 | 2430 | 2436 | 2442 | 2448 | 2454 | 2460 | 2466 | 2472 |
| 7 | 2835 | 2842 | 2849 | 2856 | 2863 | 2870 | 2877 | 2884 |
| 8 | 3240 | 3248 | 3256 | 3264 | 3272 | 3280 | 3288 | 3296 |
| 9 | 3645 | 3654 | 3663 | 3672 | 3681 | 3690 | 3699 | 3708 |
| 1 | 413  | 414  | 415  | 416  | 417  | 418  | 419  | 420  |
| 2 | 826  | 828  | 830  | 832  | 834  | 836  | 838  | 840  |
| 3 | 1239 | 1242 | 1245 | 1248 | 1251 | 1254 | 1257 | 1260 |
| 4 | 1652 | 1656 | 1660 | 1664 | 1668 | 1672 | 1676 | 1680 |
| 5 | 2065 | 2070 | 2075 | 2080 | 2085 | 2090 | 2095 | 2100 |
| 6 | 2478 | 2484 | 2490 | 2496 | 2502 | 2508 | 2514 | 2520 |
| 7 | 2891 | 2898 | 2905 | 2912 | 2919 | 2926 | 2933 | 2940 |
| 8 | 3304 | 3312 | 3320 | 3328 | 3336 | 3344 | 3352 | 3360 |
| 9 | 3717 | 3726 | 3735 | 3744 | 3753 | 3762 | 3771 | 3780 |
| 1 | 421  | 422  | 423  | 424  | 425  | 426  | 427  | 428  |
| 2 | 842  | 844  | 846  | 848  | 850  | 852  | 854  | 856  |
| 3 | 1263 | 1266 | 1269 | 1272 | 1275 | 1278 | 1281 | 1284 |
| 4 | 1684 | 1688 | 1692 | 1696 | 1700 | 1704 | 1708 | 1712 |
| 5 | 2105 | 2110 | 2115 | 2120 | 2125 | 2130 | 2135 | 2140 |
| 6 | 2526 | 2532 | 2538 | 2544 | 2550 | 2556 | 2562 | 2568 |
| 7 | 2947 | 2954 | 2961 | 2968 | 2975 | 2982 | 2989 | 2996 |
| 8 | 3368 | 3376 | 3384 | 3392 | 3400 | 3408 | 3416 | 3424 |
| 9 | 3789 | 3798 | 3807 | 3816 | 3825 | 3834 | 3843 | 3852 |

24 CHAP. XI. — Tables de Multiplication et de Division.

|   |      |      |      |      |      |      |      |      |
|---|------|------|------|------|------|------|------|------|
| 1 | 429  | 430  | 431  | 432  | 433  | 434  | 435  | 436  |
| 2 | 858  | 860  | 862  | 864  | 866  | 868  | 870  | 872  |
| 3 | 1287 | 1290 | 1293 | 1296 | 1299 | 1302 | 1305 | 1308 |
| 4 | 1716 | 1720 | 1724 | 1728 | 1732 | 1736 | 1740 | 1744 |
| 5 | 2145 | 2150 | 2155 | 2160 | 2165 | 2170 | 2175 | 2180 |
| 6 | 2574 | 2580 | 2586 | 2592 | 2598 | 2604 | 2610 | 2616 |
| 7 | 3003 | 3010 | 3017 | 3024 | 3031 | 3038 | 3045 | 3052 |
| 8 | 3432 | 3440 | 3448 | 3456 | 3464 | 3472 | 3480 | 3488 |
| 9 | 3861 | 3870 | 3879 | 3888 | 3897 | 3906 | 3915 | 3924 |
| 1 | 437  | 438  | 439  | 440  | 441  | 442  | 443  | 444  |
| 2 | 874  | 876  | 878  | 880  | 882  | 884  | 886  | 888  |
| 3 | 1311 | 1314 | 1317 | 1320 | 1323 | 1326 | 1329 | 1332 |
| 4 | 1748 | 1752 | 1756 | 1760 | 1764 | 1768 | 1772 | 1776 |
| 5 | 2185 | 2190 | 2195 | 2200 | 2205 | 2210 | 2215 | 2220 |
| 6 | 2622 | 2628 | 2634 | 2640 | 2646 | 2652 | 2658 | 2664 |
| 7 | 3059 | 3066 | 3073 | 3080 | 3087 | 3094 | 3101 | 3108 |
| 8 | 3496 | 3504 | 3512 | 3520 | 3528 | 3536 | 3544 | 3552 |
| 9 | 3933 | 3942 | 3951 | 3960 | 3969 | 3978 | 3987 | 3996 |
| 1 | 445  | 446  | 447  | 448  | 449  | 450  | 451  | 452  |
| 2 | 890  | 892  | 894  | 896  | 898  | 900  | 902  | 904  |
| 3 | 1335 | 1338 | 1341 | 1344 | 1347 | 1350 | 1353 | 1356 |
| 4 | 1780 | 1784 | 1788 | 1792 | 1796 | 1800 | 1804 | 1808 |
| 5 | 2225 | 2230 | 2235 | 2240 | 2245 | 2250 | 2255 | 2260 |
| 6 | 2670 | 2676 | 2682 | 2688 | 2694 | 2700 | 2706 | 2712 |
| 7 | 3115 | 3122 | 3129 | 3136 | 3143 | 3150 | 3157 | 3164 |
| 8 | 3560 | 3568 | 3576 | 3584 | 3592 | 3600 | 3608 | 3616 |
| 9 | 4005 | 4014 | 4023 | 4032 | 4041 | 4050 | 4059 | 4068 |
| 1 | 453  | 454  | 455  | 456  | 457  | 458  | 459  | 460  |
| 2 | 906  | 908  | 910  | 912  | 914  | 916  | 918  | 920  |
| 3 | 1359 | 1362 | 1365 | 1368 | 1371 | 1374 | 1377 | 1380 |
| 4 | 1812 | 1816 | 1820 | 1824 | 1828 | 1832 | 1836 | 1840 |
| 5 | 2265 | 2270 | 2275 | 2280 | 2285 | 2290 | 2295 | 2300 |
| 6 | 2718 | 2724 | 2730 | 2736 | 2742 | 2748 | 2754 | 2760 |
| 7 | 3171 | 3178 | 3185 | 3192 | 3199 | 3206 | 3213 | 3220 |
| 8 | 3624 | 3632 | 3640 | 3648 | 3656 | 3664 | 3672 | 3680 |
| 9 | 4077 | 4086 | 4095 | 4104 | 4113 | 4122 | 4131 | 4140 |
| 1 | 461  | 462  | 463  | 464  | 465  | 466  | 467  | 468  |
| 2 | 922  | 924  | 926  | 928  | 930  | 932  | 934  | 936  |
| 3 | 1383 | 1386 | 1389 | 1392 | 1395 | 1398 | 1401 | 1404 |
| 4 | 1844 | 1848 | 1852 | 1856 | 1860 | 1864 | 1868 | 1872 |
| 5 | 2305 | 2310 | 2315 | 2320 | 2325 | 2330 | 2335 | 2340 |
| 6 | 2766 | 2772 | 2778 | 2784 | 2790 | 2796 | 2802 | 2808 |
| 7 | 3227 | 3234 | 3241 | 3248 | 3255 | 3262 | 3269 | 3276 |
| 8 | 3688 | 3696 | 3704 | 3712 | 3720 | 3728 | 3736 | 3744 |
| 9 | 4149 | 4158 | 4167 | 4176 | 4185 | 4194 | 4203 | 4212 |
| 1 | 469  | 470  | 471  | 472  | 473  | 474  | 475  | 476  |
| 2 | 938  | 940  | 942  | 944  | 946  | 948  | 950  | 952  |
| 3 | 1407 | 1410 | 1413 | 1416 | 1419 | 1422 | 1425 | 1428 |
| 4 | 1876 | 1880 | 1884 | 1888 | 1892 | 1896 | 1900 | 1904 |
| 5 | 2345 | 2350 | 2355 | 2360 | 2365 | 2370 | 2375 | 2380 |
| 6 | 2814 | 2820 | 2826 | 2832 | 2838 | 2844 | 2850 | 2856 |
| 7 | 3283 | 3290 | 3297 | 3304 | 3311 | 3318 | 3325 | 3332 |
| 8 | 3752 | 3760 | 3768 | 3776 | 3784 | 3792 | 3800 | 3808 |
| 9 | 4221 | 4230 | 4239 | 4248 | 4257 | 4266 | 4275 | 4284 |

CHAP. XI.—Tables de Multiplication et de Division. 25

|   |      |      |      |      |      |      |      |      |
|---|------|------|------|------|------|------|------|------|
| 1 | 477  | 478  | 479  | 480  | 481  | 482  | 483  | 484  |
| 2 | 954  | 956  | 958  | 960  | 962  | 964  | 966  | 968  |
| 3 | 1431 | 1434 | 1437 | 1440 | 1443 | 1446 | 1449 | 1452 |
| 4 | 1908 | 1912 | 1916 | 1920 | 1924 | 1928 | 1932 | 1936 |
| 5 | 2385 | 2390 | 2395 | 2400 | 2405 | 2410 | 2415 | 2420 |
| 6 | 2862 | 2868 | 2874 | 2880 | 2886 | 2892 | 2898 | 2904 |
| 7 | 3339 | 3346 | 3353 | 3360 | 3367 | 3374 | 3381 | 3388 |
| 8 | 3816 | 3824 | 3832 | 3840 | 3848 | 3856 | 3864 | 3872 |
| 9 | 4293 | 4302 | 4311 | 4320 | 4329 | 4338 | 4347 | 4356 |
| 1 | 485  | 486  | 487  | 488  | 489  | 490  | 491  | 492  |
| 2 | 970  | 972  | 974  | 976  | 978  | 980  | 982  | 984  |
| 3 | 1455 | 1458 | 1461 | 1464 | 1467 | 1470 | 1473 | 1476 |
| 4 | 1940 | 1944 | 1948 | 1952 | 1956 | 1960 | 1964 | 1968 |
| 5 | 2425 | 2430 | 2435 | 2440 | 2445 | 2450 | 2455 | 2460 |
| 6 | 2910 | 2916 | 2922 | 2928 | 2934 | 2940 | 2946 | 2952 |
| 7 | 3395 | 3402 | 3409 | 3416 | 3423 | 3430 | 3437 | 3444 |
| 8 | 3880 | 3888 | 3896 | 3904 | 3912 | 3920 | 3928 | 3936 |
| 9 | 4365 | 4374 | 4383 | 4392 | 4401 | 4410 | 4419 | 4428 |
| 1 | 493  | 494  | 495  | 496  | 497  | 498  | 499  | 500  |
| 2 | 986  | 988  | 990  | 992  | 994  | 996  | 998  | 1000 |
| 3 | 1479 | 1482 | 1485 | 1488 | 1491 | 1494 | 1497 | 1500 |
| 4 | 1972 | 1976 | 1980 | 1984 | 1988 | 1992 | 1996 | 2000 |
| 5 | 2465 | 2470 | 2475 | 2480 | 2485 | 2490 | 2495 | 2500 |
| 6 | 2958 | 2964 | 2970 | 2976 | 2982 | 2988 | 2994 | 3000 |
| 7 | 3451 | 3458 | 3465 | 3472 | 3479 | 3486 | 3493 | 3500 |
| 8 | 3944 | 3952 | 3960 | 3968 | 3976 | 3984 | 3992 | 4000 |
| 9 | 4437 | 4446 | 4455 | 4464 | 4473 | 4482 | 4491 | 4500 |
| 1 | 501  | 502  | 503  | 504  | 505  | 506  | 507  | 508  |
| 2 | 1002 | 1004 | 1006 | 1008 | 1010 | 1012 | 1014 | 1016 |
| 3 | 1503 | 1506 | 1509 | 1512 | 1515 | 1518 | 1521 | 1524 |
| 4 | 2004 | 2008 | 2012 | 2016 | 2020 | 2024 | 2028 | 2032 |
| 5 | 2505 | 2510 | 2515 | 2520 | 2525 | 2530 | 2535 | 2540 |
| 6 | 3006 | 3012 | 3018 | 3024 | 3030 | 3036 | 3042 | 3048 |
| 7 | 3507 | 3514 | 3521 | 3528 | 3535 | 3542 | 3549 | 3556 |
| 8 | 4008 | 4016 | 4024 | 4032 | 4040 | 4048 | 4056 | 4064 |
| 9 | 4509 | 4518 | 4527 | 4536 | 4545 | 4554 | 4563 | 4572 |
| 1 | 509  | 510  | 511  | 512  | 513  | 514  | 515  | 516  |
| 2 | 1018 | 1020 | 1022 | 1024 | 1026 | 1028 | 1030 | 1032 |
| 3 | 1527 | 1530 | 1533 | 1536 | 1539 | 1542 | 1545 | 1548 |
| 4 | 2036 | 2040 | 2044 | 2048 | 2052 | 2056 | 2060 | 2064 |
| 5 | 2545 | 2550 | 2555 | 2560 | 2565 | 2570 | 2575 | 2580 |
| 6 | 3054 | 3060 | 3066 | 3072 | 3078 | 3084 | 3090 | 3096 |
| 7 | 3563 | 3570 | 3577 | 3584 | 3591 | 3598 | 3605 | 3612 |
| 8 | 4072 | 4080 | 4088 | 4096 | 4104 | 4112 | 4120 | 4128 |
| 9 | 4581 | 4590 | 4599 | 4608 | 4617 | 4626 | 4635 | 4644 |
| 1 | 517  | 518  | 519  | 520  | 521  | 522  | 523  | 524  |
| 2 | 1034 | 1036 | 1038 | 1040 | 1042 | 1044 | 1046 | 1048 |
| 3 | 1551 | 1554 | 1557 | 1560 | 1563 | 1566 | 1569 | 1572 |
| 4 | 2068 | 2072 | 2076 | 2080 | 2084 | 2088 | 2092 | 2096 |
| 5 | 2585 | 2590 | 2595 | 2600 | 2605 | 2610 | 2615 | 2620 |
| 6 | 3102 | 3108 | 3114 | 3120 | 3126 | 3132 | 3138 | 3144 |
| 7 | 3619 | 3626 | 3633 | 3640 | 3647 | 3654 | 3661 | 3668 |
| 8 | 4136 | 4144 | 4152 | 4160 | 4168 | 4176 | 4184 | 4192 |
| 9 | 4653 | 4662 | 4671 | 4680 | 4689 | 4698 | 4707 | 4716 |

26 CHAP. XI.—Tables de Multiplication et de Division.

|   |      |      |      |      |      |      |      |      |
|---|------|------|------|------|------|------|------|------|
| 1 | 525  | 526  | 527  | 528  | 529  | 530  | 531  | 532  |
| 2 | 1050 | 1052 | 1054 | 1056 | 1058 | 1060 | 1062 | 1064 |
| 3 | 1575 | 1578 | 1581 | 1584 | 1587 | 1590 | 1593 | 1596 |
| 4 | 2100 | 2104 | 2108 | 2112 | 2116 | 2120 | 2124 | 2128 |
| 5 | 2625 | 2630 | 2635 | 2640 | 2645 | 2650 | 2655 | 2660 |
| 6 | 3150 | 3156 | 3162 | 3168 | 3174 | 3180 | 3186 | 3192 |
| 7 | 3675 | 3682 | 3689 | 3696 | 3703 | 3710 | 3717 | 3724 |
| 8 | 4200 | 4208 | 4216 | 4224 | 4232 | 4240 | 4248 | 4256 |
| 9 | 4725 | 4734 | 4743 | 4752 | 4761 | 4770 | 4779 | 4788 |
| 1 | 533  | 534  | 535  | 536  | 537  | 538  | 539  | 540  |
| 2 | 1066 | 1068 | 1070 | 1072 | 1074 | 1076 | 1078 | 1080 |
| 3 | 1599 | 1602 | 1605 | 1608 | 1611 | 1614 | 1617 | 1620 |
| 4 | 2132 | 2136 | 2140 | 2144 | 2148 | 2152 | 2156 | 2160 |
| 5 | 2665 | 2670 | 2675 | 2680 | 2685 | 2690 | 2695 | 2700 |
| 6 | 3198 | 3204 | 3210 | 3216 | 3222 | 3228 | 3234 | 3240 |
| 7 | 3731 | 3738 | 3745 | 3752 | 3759 | 3766 | 3773 | 3780 |
| 8 | 4264 | 4272 | 4280 | 4288 | 4296 | 4304 | 4312 | 4320 |
| 9 | 4797 | 4806 | 4815 | 4824 | 4833 | 4842 | 4851 | 4860 |
| 1 | 541  | 542  | 543  | 544  | 545  | 546  | 547  | 548  |
| 2 | 1082 | 1084 | 1086 | 1088 | 1090 | 1092 | 1094 | 1096 |
| 3 | 1623 | 1626 | 1629 | 1632 | 1635 | 1638 | 1641 | 1634 |
| 4 | 2164 | 2168 | 2172 | 2176 | 2180 | 2184 | 2188 | 2192 |
| 5 | 2705 | 2710 | 2715 | 2720 | 2725 | 2730 | 2735 | 2740 |
| 6 | 3246 | 3252 | 3258 | 3264 | 3270 | 3276 | 3282 | 3288 |
| 7 | 3787 | 3794 | 3801 | 3808 | 3815 | 3822 | 3829 | 3836 |
| 8 | 4328 | 4336 | 4344 | 4352 | 4360 | 4368 | 4376 | 4384 |
| 9 | 4869 | 4878 | 4887 | 4896 | 4905 | 4914 | 4923 | 4932 |
| 1 | 549  | 550  | 551  | 552  | 553  | 554  | 555  | 556  |
| 2 | 1098 | 1100 | 1102 | 1104 | 1106 | 1108 | 1110 | 1112 |
| 3 | 1647 | 1650 | 1653 | 1656 | 1659 | 1662 | 1665 | 1668 |
| 4 | 2196 | 2200 | 2204 | 2208 | 2212 | 2216 | 2220 | 2224 |
| 5 | 2745 | 2750 | 2755 | 2760 | 2765 | 2770 | 2775 | 2780 |
| 6 | 3294 | 3300 | 3306 | 3312 | 3318 | 3324 | 3330 | 3336 |
| 7 | 3843 | 3850 | 3857 | 3864 | 3871 | 3878 | 3885 | 3892 |
| 8 | 4392 | 4400 | 4408 | 4416 | 4424 | 4432 | 4440 | 4448 |
| 9 | 4941 | 4950 | 4959 | 4968 | 4977 | 4986 | 4995 | 5004 |
| 1 | 557  | 558  | 559  | 560  | 561  | 562  | 563  | 564  |
| 2 | 1114 | 1116 | 1118 | 1120 | 1122 | 1124 | 1126 | 1128 |
| 3 | 1671 | 1674 | 1677 | 1680 | 1683 | 1686 | 1689 | 1692 |
| 4 | 2228 | 2232 | 2236 | 2240 | 2244 | 2248 | 2252 | 2256 |
| 5 | 2785 | 2790 | 2795 | 2800 | 2805 | 2810 | 2815 | 2820 |
| 6 | 3342 | 3348 | 3354 | 3360 | 3366 | 3372 | 3378 | 3384 |
| 7 | 3899 | 3906 | 3913 | 3920 | 3927 | 3934 | 3941 | 3948 |
| 8 | 4456 | 4464 | 4472 | 4480 | 4488 | 4496 | 4504 | 4512 |
| 9 | 5013 | 5022 | 5031 | 5040 | 5049 | 5058 | 5067 | 5076 |
| 1 | 565  | 566  | 567  | 568  | 569  | 570  | 571  | 572  |
| 2 | 1130 | 1132 | 1134 | 1136 | 1138 | 1140 | 1142 | 1144 |
| 3 | 1695 | 1698 | 1701 | 1704 | 1707 | 1710 | 1713 | 1716 |
| 4 | 2260 | 2264 | 2268 | 2272 | 2276 | 2280 | 2284 | 2288 |
| 5 | 2825 | 2830 | 2835 | 2840 | 2845 | 2850 | 2855 | 2860 |
| 6 | 3390 | 3396 | 3402 | 3408 | 3414 | 3420 | 3426 | 3432 |
| 7 | 3955 | 3962 | 3969 | 3976 | 3983 | 3990 | 3997 | 4004 |
| 8 | 4520 | 4528 | 4536 | 4544 | 4552 | 4560 | 4568 | 4576 |
| 9 | 5085 | 5094 | 5103 | 5112 | 5121 | 5130 | 5139 | 5148 |

CHAP. XI.—Tables de Multiplication et de Division. 27

|   |      |      |      |      |      |      |      |      |
|---|------|------|------|------|------|------|------|------|
| 1 | 573  | 574  | 575  | 576  | 577  | 578  | 579  | 580  |
| 2 | 1146 | 1148 | 1150 | 1152 | 1154 | 1156 | 1158 | 1160 |
| 3 | 1719 | 1722 | 1725 | 1728 | 1731 | 1734 | 1737 | 1740 |
| 4 | 2292 | 2296 | 2300 | 2304 | 2308 | 2312 | 2316 | 2320 |
| 5 | 2865 | 2870 | 2875 | 2880 | 2885 | 2890 | 2895 | 2900 |
| 6 | 3438 | 3444 | 3450 | 3456 | 3462 | 3468 | 3474 | 3480 |
| 7 | 4011 | 4018 | 4025 | 4032 | 4039 | 4046 | 4053 | 4060 |
| 8 | 4584 | 4592 | 4600 | 4608 | 4616 | 4624 | 4632 | 4640 |
| 9 | 5157 | 5166 | 5175 | 5184 | 5193 | 5202 | 5211 | 5220 |
| 1 | 581  | 582  | 583  | 584  | 585  | 586  | 587  | 588  |
| 2 | 1162 | 1164 | 1166 | 1168 | 1170 | 1172 | 1174 | 1176 |
| 3 | 1743 | 1746 | 1749 | 1752 | 1755 | 1758 | 1761 | 1764 |
| 4 | 2324 | 2328 | 2332 | 2336 | 2340 | 2344 | 2348 | 2352 |
| 5 | 2905 | 2910 | 2915 | 2920 | 2925 | 2930 | 2935 | 2940 |
| 6 | 3486 | 3492 | 3498 | 3504 | 3510 | 3516 | 3522 | 3528 |
| 7 | 4067 | 4074 | 4081 | 4088 | 4095 | 4102 | 4109 | 4116 |
| 8 | 4648 | 4656 | 4664 | 4672 | 4680 | 4688 | 4696 | 4704 |
| 9 | 5229 | 5238 | 5247 | 5256 | 5265 | 5274 | 5283 | 5292 |
| 1 | 589  | 590  | 591  | 592  | 593  | 594  | 595  | 596  |
| 2 | 1178 | 1180 | 1182 | 1184 | 1186 | 1188 | 1190 | 1192 |
| 3 | 1767 | 1770 | 1773 | 1776 | 1779 | 1782 | 1785 | 1788 |
| 4 | 2356 | 2360 | 2364 | 2368 | 2372 | 2376 | 2380 | 2384 |
| 5 | 2945 | 2950 | 2955 | 2960 | 2965 | 2970 | 2975 | 2980 |
| 6 | 3534 | 3540 | 3546 | 3552 | 3558 | 3564 | 3570 | 3576 |
| 7 | 4123 | 4130 | 4137 | 4144 | 4151 | 4158 | 4165 | 4172 |
| 8 | 4712 | 4720 | 4728 | 4736 | 4744 | 4752 | 4760 | 4768 |
| 9 | 5301 | 5310 | 5319 | 5328 | 5337 | 5346 | 5355 | 5364 |
| 1 | 597  | 598  | 599  | 600  | 601  | 602  | 603  | 604  |
| 2 | 1194 | 1196 | 1198 | 1200 | 1202 | 1204 | 1206 | 1208 |
| 3 | 1791 | 1794 | 1797 | 1800 | 1803 | 1806 | 1809 | 1812 |
| 4 | 2388 | 2392 | 2396 | 2400 | 2404 | 2408 | 2412 | 2416 |
| 5 | 2985 | 2990 | 2995 | 3000 | 3005 | 3010 | 3015 | 3020 |
| 6 | 3582 | 3588 | 3594 | 3600 | 3606 | 3612 | 3618 | 3624 |
| 7 | 4179 | 4186 | 4193 | 4200 | 4207 | 4214 | 4221 | 4228 |
| 8 | 4776 | 4784 | 4792 | 4800 | 4808 | 4816 | 4824 | 4832 |
| 9 | 5373 | 5382 | 5391 | 5400 | 5409 | 5418 | 5427 | 5436 |
| 1 | 605  | 606  | 607  | 608  | 609  | 610  | 611  | 612  |
| 2 | 1210 | 1212 | 1214 | 1216 | 1218 | 1220 | 1222 | 1224 |
| 3 | 1815 | 1818 | 1821 | 1824 | 1827 | 1830 | 1833 | 1836 |
| 4 | 2420 | 2424 | 2428 | 2432 | 2436 | 2440 | 2444 | 2448 |
| 5 | 3025 | 3030 | 3035 | 3040 | 3045 | 3050 | 3055 | 3060 |
| 6 | 3630 | 3636 | 3642 | 3648 | 3654 | 3660 | 3666 | 3172 |
| 7 | 4235 | 4242 | 4249 | 4256 | 4263 | 4270 | 4277 | 4284 |
| 8 | 4840 | 4848 | 4856 | 4864 | 4872 | 4880 | 4888 | 4896 |
| 9 | 5445 | 5454 | 5463 | 5472 | 5481 | 5490 | 5499 | 5508 |
| 1 | 613  | 614  | 615  | 616  | 617  | 618  | 619  | 620  |
| 2 | 1226 | 1228 | 1230 | 1232 | 1234 | 1236 | 1238 | 1240 |
| 3 | 1839 | 1842 | 1845 | 1848 | 1851 | 1854 | 1857 | 1860 |
| 4 | 2452 | 2456 | 2460 | 2464 | 2468 | 2472 | 2476 | 2480 |
| 5 | 3065 | 3070 | 3075 | 3080 | 3085 | 3090 | 3095 | 3100 |
| 6 | 3678 | 3684 | 3690 | 3696 | 3702 | 2708 | 3714 | 3720 |
| 7 | 4291 | 4298 | 4305 | 4312 | 4319 | 4326 | 4333 | 4340 |
| 8 | 4904 | 4912 | 4920 | 4928 | 4936 | 4944 | 4952 | 4960 |
| 9 | 5517 | 5528 | 5535 | 5544 | 5553 | 5562 | 5571 | 5580 |

28 ЧАП. XI.—Tables de Multiplication et de Division.

|   |      |      |      |      |      |      |      |      |
|---|------|------|------|------|------|------|------|------|
| 1 | 621  | 622  | 623  | 624  | 625  | 626  | 627  | 628  |
| 2 | 1242 | 1244 | 1246 | 1248 | 1250 | 1252 | 1254 | 1256 |
| 3 | 1863 | 1866 | 1869 | 1872 | 1875 | 1878 | 1881 | 1884 |
| 4 | 2484 | 2488 | 2492 | 2496 | 2500 | 2504 | 2508 | 2512 |
| 5 | 3105 | 3110 | 3115 | 3120 | 3125 | 3130 | 3135 | 3140 |
| 6 | 2726 | 3732 | 3738 | 3744 | 3750 | 3756 | 3762 | 3768 |
| 7 | 4347 | 4354 | 4361 | 4368 | 4375 | 4382 | 4389 | 4396 |
| 8 | 4968 | 4976 | 4984 | 4992 | 5000 | 5008 | 5016 | 5024 |
| 9 | 5589 | 5598 | 5607 | 5616 | 5625 | 5634 | 5643 | 5652 |
| 1 | 629  | 630  | 631  | 632  | 633  | 634  | 635  | 636  |
| 2 | 1258 | 1260 | 1262 | 1264 | 1266 | 1268 | 1270 | 1272 |
| 3 | 1887 | 1890 | 1893 | 1896 | 1899 | 1902 | 1905 | 1908 |
| 4 | 2516 | 2520 | 2524 | 2528 | 2532 | 2536 | 2540 | 2544 |
| 5 | 3145 | 3150 | 3155 | 3160 | 3165 | 3170 | 3175 | 3180 |
| 6 | 3774 | 3780 | 3786 | 3792 | 3798 | 3804 | 3810 | 3816 |
| 7 | 4403 | 4410 | 4417 | 4424 | 4431 | 4438 | 4445 | 4452 |
| 8 | 5032 | 5040 | 5048 | 5056 | 5064 | 5072 | 5080 | 5088 |
| 9 | 5661 | 5670 | 5679 | 5688 | 5697 | 5706 | 5715 | 5724 |
| 1 | 637  | 638  | 639  | 640  | 641  | 642  | 643  | 644  |
| 2 | 1274 | 1276 | 1278 | 1280 | 1282 | 1284 | 1286 | 1288 |
| 3 | 1911 | 1914 | 1917 | 1920 | 1923 | 1926 | 1929 | 1932 |
| 4 | 2548 | 2552 | 2556 | 2560 | 2564 | 2568 | 2572 | 2576 |
| 5 | 3185 | 3190 | 3195 | 3200 | 3205 | 3210 | 3215 | 3220 |
| 6 | 3822 | 3828 | 3834 | 3840 | 3846 | 3852 | 3858 | 3864 |
| 7 | 4459 | 4466 | 4473 | 4480 | 4487 | 4494 | 4501 | 4508 |
| 8 | 5096 | 5104 | 5112 | 5120 | 5128 | 5136 | 5144 | 5152 |
| 9 | 5733 | 5742 | 5751 | 5760 | 5769 | 5778 | 5787 | 5796 |
| 1 | 645  | 646  | 647  | 648  | 649  | 650  | 651  | 652  |
| 2 | 1290 | 1292 | 1294 | 1296 | 1298 | 1300 | 1302 | 1304 |
| 3 | 1935 | 1938 | 1941 | 1944 | 1947 | 1950 | 1953 | 1956 |
| 4 | 2580 | 2584 | 2588 | 2592 | 2596 | 2600 | 2604 | 2608 |
| 5 | 3225 | 3230 | 3235 | 3240 | 3245 | 3450 | 3255 | 3260 |
| 6 | 3870 | 3876 | 3882 | 3888 | 3894 | 3900 | 3906 | 3912 |
| 7 | 4515 | 4522 | 4529 | 4536 | 4543 | 4550 | 4557 | 4564 |
| 8 | 5160 | 5168 | 5176 | 5184 | 5192 | 5200 | 5208 | 5216 |
| 9 | 5805 | 5814 | 5823 | 5832 | 5841 | 5850 | 5859 | 5868 |
| 1 | 653  | 654  | 655  | 656  | 657  | 658  | 659  | 660  |
| 2 | 1306 | 1308 | 1310 | 1312 | 1314 | 1316 | 1318 | 1320 |
| 3 | 1959 | 1962 | 1965 | 1968 | 1971 | 1974 | 1977 | 1980 |
| 4 | 2612 | 2616 | 2620 | 2624 | 2628 | 2632 | 2636 | 2640 |
| 5 | 3265 | 3270 | 3275 | 3280 | 3285 | 3290 | 3295 | 3300 |
| 6 | 3918 | 3924 | 3930 | 3936 | 3942 | 3948 | 3954 | 3960 |
| 7 | 4571 | 4578 | 4585 | 4592 | 4599 | 4606 | 4613 | 4620 |
| 8 | 5224 | 5232 | 5240 | 5248 | 5256 | 5264 | 5272 | 5280 |
| 9 | 5877 | 5886 | 5895 | 5904 | 5913 | 5922 | 5931 | 5940 |
| 1 | 661  | 662  | 663  | 664  | 665  | 666  | 667  | 668  |
| 2 | 1322 | 1324 | 1326 | 1328 | 1330 | 1332 | 1334 | 1336 |
| 3 | 1983 | 1986 | 1989 | 1992 | 1995 | 1998 | 2001 | 2004 |
| 4 | 2644 | 2648 | 2652 | 2656 | 2660 | 2664 | 2668 | 2672 |
| 5 | 3305 | 3310 | 3315 | 3320 | 3325 | 3330 | 3335 | 3340 |
| 6 | 3966 | 3972 | 3978 | 3984 | 3990 | 3996 | 4002 | 4008 |
| 7 | 4627 | 4634 | 4641 | 4648 | 4655 | 4662 | 4669 | 4676 |
| 8 | 5288 | 5296 | 5304 | 5312 | 5320 | 5328 | 5336 | 5344 |
| 9 | 5949 | 5958 | 5967 | 5976 | 5985 | 5994 | 6003 | 6012 |

CHAP. XI. — Tables de Multiplication et de Division. 29

|   |      |      |      |      |      |      |      |      |
|---|------|------|------|------|------|------|------|------|
| 1 | 669  | 670  | 671  | 672  | 673  | 674  | 675  | 676  |
| 2 | 1338 | 1340 | 1342 | 1344 | 1346 | 1348 | 1350 | 1352 |
| 3 | 2007 | 2010 | 2013 | 2016 | 2019 | 2022 | 2025 | 2028 |
| 4 | 2676 | 2680 | 2684 | 2688 | 2692 | 2696 | 2700 | 2704 |
| 5 | 3345 | 3350 | 3355 | 3360 | 3365 | 3370 | 3375 | 3380 |
| 6 | 4014 | 4020 | 4026 | 4032 | 4038 | 4044 | 4050 | 4056 |
| 7 | 4683 | 4690 | 4697 | 4704 | 4711 | 4718 | 4725 | 4732 |
| 8 | 5352 | 5360 | 5368 | 5376 | 5384 | 5392 | 5400 | 5408 |
| 9 | 6021 | 6030 | 6039 | 6048 | 6057 | 6066 | 6075 | 6084 |
| 1 | 677  | 678  | 679  | 680  | 681  | 682  | 683  | 684  |
| 2 | 1354 | 1356 | 1358 | 1360 | 1362 | 1364 | 1366 | 1368 |
| 3 | 2031 | 2034 | 2037 | 2040 | 2043 | 2046 | 2049 | 2052 |
| 4 | 2708 | 2712 | 2716 | 2720 | 2724 | 2728 | 2732 | 2736 |
| 5 | 3385 | 3390 | 3395 | 3400 | 3405 | 3410 | 3415 | 3420 |
| 6 | 4062 | 4068 | 4074 | 4080 | 4086 | 4092 | 4098 | 4104 |
| 7 | 4739 | 4746 | 4753 | 4760 | 4767 | 4774 | 4781 | 4788 |
| 8 | 5416 | 5424 | 5432 | 5440 | 5448 | 5456 | 5464 | 5472 |
| 9 | 6093 | 6102 | 6111 | 6120 | 6129 | 6138 | 6147 | 6156 |
| 1 | 685  | 686  | 687  | 688  | 689  | 690  | 691  | 692  |
| 2 | 1370 | 1372 | 1374 | 1376 | 1378 | 1380 | 1382 | 1384 |
| 3 | 2055 | 2058 | 2061 | 2064 | 2067 | 2070 | 2073 | 2076 |
| 4 | 2740 | 2744 | 2748 | 2752 | 2756 | 2760 | 2764 | 2768 |
| 5 | 3425 | 3430 | 3435 | 3440 | 3445 | 3450 | 3455 | 3460 |
| 6 | 4110 | 4116 | 4122 | 4128 | 4134 | 4140 | 4146 | 4152 |
| 7 | 4795 | 4802 | 4809 | 4816 | 4823 | 4830 | 4837 | 4844 |
| 8 | 5480 | 5488 | 5496 | 5504 | 5512 | 5520 | 5528 | 5536 |
| 9 | 6165 | 6174 | 6183 | 6192 | 6201 | 6210 | 6219 | 6228 |
| 1 | 693  | 694  | 695  | 696  | 697  | 698  | 699  | 700  |
| 2 | 1386 | 1388 | 1390 | 1392 | 1394 | 1396 | 1398 | 1400 |
| 3 | 2079 | 2082 | 2085 | 2088 | 2091 | 2094 | 2097 | 2100 |
| 4 | 2772 | 2776 | 2780 | 2784 | 2788 | 2792 | 2796 | 2800 |
| 5 | 3465 | 3470 | 3475 | 3480 | 3485 | 3490 | 3495 | 3500 |
| 6 | 4158 | 4164 | 4170 | 4176 | 4182 | 4188 | 4194 | 4200 |
| 7 | 4851 | 4858 | 4865 | 4872 | 4879 | 4886 | 4893 | 4900 |
| 8 | 5544 | 5552 | 5560 | 5568 | 5576 | 5584 | 5592 | 5600 |
| 9 | 6237 | 6246 | 6255 | 6264 | 6273 | 6282 | 6291 | 6300 |
| 1 | 701  | 702  | 703  | 704  | 705  | 706  | 707  | 708  |
| 2 | 1402 | 1404 | 1406 | 1408 | 1410 | 1412 | 1414 | 1416 |
| 3 | 2103 | 2106 | 2109 | 2112 | 2115 | 2118 | 2121 | 2124 |
| 4 | 2804 | 2808 | 2812 | 2816 | 2820 | 2824 | 2828 | 2832 |
| 5 | 3505 | 3510 | 3515 | 3520 | 3525 | 3530 | 3535 | 3540 |
| 6 | 4206 | 4212 | 4218 | 4224 | 4230 | 4236 | 4242 | 4248 |
| 7 | 4907 | 4914 | 4921 | 4928 | 4935 | 4942 | 4949 | 4956 |
| 8 | 5608 | 5616 | 5624 | 5632 | 5640 | 5648 | 5656 | 5664 |
| 9 | 6309 | 6318 | 6327 | 6336 | 6345 | 6354 | 6363 | 6372 |
| 1 | 709  | 710  | 711  | 712  | 713  | 714  | 715  | 716  |
| 2 | 1418 | 1420 | 1422 | 1424 | 1426 | 1428 | 1430 | 1432 |
| 3 | 2127 | 2130 | 2133 | 2136 | 2139 | 2142 | 2145 | 2148 |
| 4 | 2836 | 2840 | 2844 | 2848 | 2852 | 2856 | 2860 | 2864 |
| 5 | 3545 | 3550 | 3555 | 3560 | 3565 | 3570 | 3575 | 3580 |
| 6 | 4254 | 4260 | 4266 | 4272 | 4278 | 4284 | 4290 | 4296 |
| 7 | 4963 | 4970 | 4977 | 4984 | 4991 | 4998 | 5005 | 5012 |
| 8 | 5672 | 5680 | 5688 | 5696 | 5704 | 5712 | 5720 | 5728 |
| 9 | 6381 | 6390 | 6399 | 6408 | 6417 | 6426 | 6435 | 6444 |



30 ЧАП. XI. — Tables de Multiplication et de Division.

|   |      |      |      |      |      |      |      |      |
|---|------|------|------|------|------|------|------|------|
| 1 | 717  | 718  | 719  | 720  | 721  | 722  | 723  | 724  |
| 2 | 1434 | 1436 | 1438 | 1440 | 1442 | 1444 | 1446 | 1448 |
| 3 | 2151 | 2154 | 2157 | 2160 | 2163 | 2166 | 2169 | 2172 |
| 4 | 2868 | 2872 | 2876 | 2880 | 2884 | 2888 | 2892 | 2896 |
| 5 | 3585 | 3590 | 3595 | 3600 | 3605 | 3610 | 3615 | 3620 |
| 6 | 4302 | 4308 | 4314 | 4320 | 4326 | 4332 | 4338 | 4344 |
| 7 | 5019 | 5026 | 5033 | 5040 | 5047 | 5054 | 5061 | 5068 |
| 8 | 5736 | 5744 | 5752 | 5760 | 5768 | 5776 | 5784 | 5792 |
| 9 | 6453 | 6462 | 6471 | 6480 | 6489 | 6498 | 6507 | 6516 |
| 1 | 725  | 726  | 727  | 728  | 729  | 730  | 731  | 732  |
| 2 | 1450 | 1452 | 1454 | 1456 | 1458 | 1460 | 1462 | 1464 |
| 3 | 2175 | 2178 | 2181 | 2184 | 2187 | 2190 | 2193 | 2196 |
| 4 | 2900 | 2904 | 2908 | 2912 | 2916 | 2920 | 2924 | 2928 |
| 5 | 3625 | 3630 | 3635 | 3640 | 3645 | 3650 | 3655 | 3660 |
| 6 | 4350 | 4356 | 4362 | 4368 | 4374 | 4380 | 4386 | 4392 |
| 7 | 5075 | 5082 | 5089 | 5096 | 5103 | 5110 | 5117 | 5124 |
| 8 | 5800 | 5808 | 5816 | 5824 | 5832 | 5840 | 5848 | 5856 |
| 9 | 6525 | 6534 | 6543 | 6552 | 6561 | 6570 | 6579 | 6588 |
| 1 | 733  | 734  | 735  | 736  | 737  | 738  | 739  | 740  |
| 2 | 1466 | 1468 | 1470 | 1472 | 1474 | 1476 | 1478 | 1480 |
| 3 | 2199 | 2202 | 2205 | 2208 | 2211 | 2214 | 2217 | 2220 |
| 4 | 2932 | 2936 | 2940 | 2944 | 2948 | 2952 | 2956 | 2960 |
| 5 | 3665 | 3670 | 3675 | 3680 | 3685 | 3690 | 3695 | 3700 |
| 6 | 4398 | 4404 | 4410 | 4416 | 4422 | 4428 | 4434 | 4440 |
| 7 | 5131 | 5138 | 5145 | 5152 | 5159 | 5166 | 5173 | 5180 |
| 8 | 5864 | 5872 | 5880 | 5888 | 5896 | 5904 | 5912 | 5920 |
| 9 | 6597 | 6606 | 6615 | 6624 | 6633 | 6642 | 6651 | 6660 |
| 1 | 741  | 742  | 743  | 744  | 745  | 746  | 747  | 748  |
| 2 | 1482 | 1484 | 1486 | 1488 | 1490 | 1492 | 1494 | 1496 |
| 3 | 2223 | 2226 | 2229 | 2232 | 2235 | 2238 | 2241 | 2244 |
| 4 | 2964 | 2968 | 2972 | 2976 | 2980 | 2984 | 2988 | 2992 |
| 5 | 3705 | 3710 | 3715 | 3720 | 3725 | 3730 | 3735 | 3740 |
| 6 | 4446 | 4452 | 4458 | 4464 | 4470 | 4476 | 4482 | 4488 |
| 7 | 5187 | 5194 | 5201 | 5208 | 5215 | 5222 | 5229 | 5236 |
| 8 | 5928 | 5936 | 5944 | 5952 | 5960 | 5968 | 5976 | 5984 |
| 9 | 6669 | 6678 | 6687 | 6696 | 6705 | 6714 | 6723 | 6732 |
| 1 | 749  | 750  | 751  | 752  | 753  | 754  | 755  | 756  |
| 2 | 1498 | 1500 | 1502 | 1504 | 1506 | 1508 | 1510 | 1512 |
| 3 | 2247 | 2250 | 2253 | 2256 | 2259 | 2262 | 2265 | 2268 |
| 4 | 2996 | 3000 | 3004 | 3008 | 3012 | 3016 | 3020 | 3024 |
| 5 | 3745 | 3750 | 3755 | 3760 | 3765 | 3770 | 3775 | 3780 |
| 6 | 4494 | 4500 | 4506 | 4512 | 4518 | 4524 | 4530 | 4536 |
| 7 | 5243 | 5250 | 5257 | 5264 | 5271 | 5278 | 5285 | 5292 |
| 8 | 5992 | 6000 | 6008 | 6016 | 6024 | 6032 | 6040 | 6048 |
| 9 | 6741 | 6750 | 6759 | 6768 | 6777 | 6786 | 6795 | 6804 |
| 1 | 757  | 758  | 759  | 760  | 761  | 762  | 763  | 764  |
| 2 | 1514 | 1516 | 1518 | 1520 | 1522 | 1524 | 1526 | 1528 |
| 3 | 2271 | 2274 | 2277 | 2280 | 2283 | 2286 | 2289 | 2292 |
| 4 | 3028 | 3032 | 3036 | 3040 | 3044 | 3048 | 3052 | 3056 |
| 5 | 3785 | 3790 | 3795 | 3800 | 3805 | 3810 | 3815 | 3820 |
| 6 | 4542 | 4548 | 4554 | 4560 | 4566 | 4572 | 4578 | 4584 |
| 7 | 5299 | 5306 | 5313 | 5320 | 5327 | 5334 | 5341 | 5348 |
| 8 | 6056 | 6064 | 6072 | 6080 | 6088 | 6096 | 6104 | 6112 |
| 9 | 6813 | 6822 | 6831 | 6840 | 6849 | 6858 | 6867 | 6876 |

CHAP. XI.—Tables de Multiplication et de Division. 31

|   |      |      |      |      |      |      |      |      |
|---|------|------|------|------|------|------|------|------|
| 1 | 765  | 766  | 767  | 768  | 769  | 770  | 771  | 772  |
| 2 | 1530 | 1532 | 1534 | 1536 | 1538 | 1540 | 1542 | 1544 |
| 3 | 2295 | 2298 | 2301 | 2304 | 2307 | 2310 | 2313 | 2316 |
| 4 | 3060 | 3064 | 3068 | 3072 | 3076 | 3080 | 3084 | 3088 |
| 5 | 3825 | 3830 | 3835 | 3840 | 3845 | 3850 | 3855 | 3860 |
| 6 | 4590 | 4596 | 4602 | 4608 | 4614 | 4620 | 4626 | 4632 |
| 7 | 5355 | 5362 | 5369 | 5376 | 5383 | 5390 | 5397 | 5404 |
| 8 | 6120 | 6128 | 6136 | 6144 | 6152 | 6160 | 6168 | 6176 |
| 9 | 6885 | 6894 | 6903 | 6912 | 6921 | 6930 | 6939 | 6948 |
| 1 | 773  | 774  | 775  | 776  | 777  | 778  | 779  | 780  |
| 2 | 1546 | 1548 | 1550 | 1552 | 1554 | 1556 | 1558 | 1560 |
| 3 | 2319 | 2322 | 2325 | 2328 | 2331 | 2334 | 2337 | 2340 |
| 4 | 3092 | 3096 | 3100 | 3104 | 3108 | 3112 | 3116 | 3120 |
| 5 | 3865 | 3870 | 3875 | 3880 | 3885 | 3890 | 3895 | 3900 |
| 6 | 4638 | 4644 | 4650 | 4656 | 4662 | 4668 | 4674 | 4680 |
| 7 | 5411 | 5418 | 5425 | 5432 | 5439 | 5446 | 5453 | 5460 |
| 8 | 6184 | 6192 | 6200 | 6208 | 6216 | 6224 | 6232 | 6240 |
| 9 | 6957 | 6966 | 6975 | 6984 | 6993 | 6002 | 7011 | 7020 |
| 1 | 781  | 782  | 783  | 784  | 785  | 786  | 787  | 788  |
| 2 | 1562 | 1564 | 1566 | 1568 | 1570 | 1572 | 1574 | 1576 |
| 3 | 2343 | 2346 | 2349 | 2352 | 2355 | 2358 | 2361 | 2364 |
| 4 | 3124 | 3128 | 3132 | 3136 | 3140 | 3144 | 3148 | 3152 |
| 5 | 3905 | 3910 | 3915 | 3920 | 3925 | 3930 | 3935 | 3940 |
| 6 | 4686 | 4692 | 4698 | 4704 | 4710 | 4716 | 4722 | 4728 |
| 7 | 5467 | 5474 | 5481 | 5488 | 5495 | 5502 | 5509 | 5516 |
| 8 | 6248 | 6256 | 6264 | 6272 | 6280 | 6288 | 6296 | 6304 |
| 9 | 7029 | 7038 | 7047 | 7056 | 7065 | 7074 | 7083 | 7092 |
| 1 | 789  | 790  | 791  | 792  | 793  | 794  | 795  | 796  |
| 2 | 1578 | 1580 | 1582 | 1584 | 1586 | 1588 | 1590 | 1592 |
| 3 | 2367 | 2370 | 2373 | 2376 | 2379 | 2382 | 2385 | 2388 |
| 4 | 3156 | 3160 | 3164 | 3168 | 3172 | 3176 | 3180 | 3184 |
| 5 | 3945 | 3950 | 3955 | 3960 | 3965 | 3970 | 3975 | 3980 |
| 6 | 4734 | 4740 | 4746 | 4752 | 4758 | 4764 | 4770 | 4776 |
| 7 | 5523 | 5530 | 5537 | 5544 | 5551 | 5558 | 5565 | 5572 |
| 8 | 6312 | 6320 | 6328 | 6366 | 6344 | 6352 | 6360 | 6368 |
| 9 | 7101 | 7110 | 7119 | 7128 | 7137 | 7146 | 7155 | 7164 |
| 1 | 797  | 798  | 799  | 800  | 801  | 802  | 803  | 804  |
| 2 | 1594 | 1596 | 1598 | 1600 | 1602 | 1604 | 1606 | 1608 |
| 3 | 2391 | 2394 | 2397 | 2400 | 2403 | 2406 | 2409 | 2412 |
| 4 | 3188 | 3192 | 3196 | 3200 | 3294 | 3208 | 3212 | 3216 |
| 5 | 3985 | 3990 | 3995 | 4000 | 4005 | 4010 | 4015 | 4020 |
| 6 | 4782 | 4788 | 4794 | 4800 | 4806 | 4812 | 4818 | 4824 |
| 7 | 5579 | 5586 | 5593 | 5600 | 5607 | 5614 | 5621 | 5628 |
| 8 | 6376 | 6384 | 6392 | 6400 | 6408 | 6416 | 6424 | 6432 |
| 9 | 7173 | 7182 | 7191 | 7200 | 7209 | 7218 | 7227 | 7236 |
| 1 | 805  | 806  | 807  | 808  | 809  | 810  | 811  | 812  |
| 2 | 1610 | 1612 | 1614 | 1616 | 1618 | 1620 | 1622 | 1624 |
| 3 | 2415 | 2418 | 2421 | 2424 | 2427 | 2430 | 2433 | 2436 |
| 4 | 3220 | 3224 | 3228 | 3232 | 3236 | 3240 | 3244 | 3248 |
| 5 | 4025 | 4030 | 4035 | 4040 | 4045 | 4050 | 4055 | 4060 |
| 6 | 4830 | 4836 | 4842 | 4848 | 4854 | 4860 | 4866 | 4872 |
| 7 | 5635 | 5642 | 5649 | 5656 | 5663 | 5670 | 5677 | 5684 |
| 8 | 6440 | 6448 | 6456 | 6464 | 6472 | 6480 | 6488 | 6496 |
| 9 | 7245 | 7254 | 7263 | 7272 | 7281 | 7290 | 7299 | 7308 |

### 32 CHAP. XI.—Tables de Multiplication et de Division.

|   |      |      |      |      |      |      |      |      |
|---|------|------|------|------|------|------|------|------|
| 1 | 813  | 814  | 815  | 816  | 817  | 818  | 819  | 820  |
| 2 | 1626 | 1628 | 1630 | 1632 | 1634 | 1636 | 1638 | 1640 |
| 3 | 2439 | 2442 | 2445 | 2448 | 2451 | 2454 | 2457 | 2460 |
| 4 | 3252 | 3256 | 3260 | 3264 | 3268 | 3272 | 3276 | 3280 |
| 5 | 4065 | 4070 | 4075 | 4080 | 4085 | 4090 | 4095 | 4100 |
| 6 | 4878 | 4884 | 4890 | 4896 | 4902 | 4908 | 4914 | 4920 |
| 7 | 5691 | 5698 | 5705 | 5712 | 5719 | 5726 | 5733 | 5740 |
| 8 | 6504 | 6512 | 6520 | 6528 | 6536 | 6544 | 6552 | 6560 |
| 9 | 7317 | 7326 | 7335 | 7344 | 7353 | 7362 | 7371 | 7380 |
| 1 | 821  | 822  | 823  | 824  | 825  | 826  | 827  | 828  |
| 2 | 1642 | 1644 | 1646 | 1648 | 1650 | 1652 | 1654 | 1656 |
| 3 | 2463 | 2466 | 2469 | 2472 | 2475 | 2478 | 2481 | 2484 |
| 4 | 3284 | 3288 | 3292 | 3296 | 3300 | 3304 | 3308 | 3312 |
| 5 | 4105 | 4110 | 4115 | 4120 | 4125 | 4130 | 4135 | 4140 |
| 6 | 4926 | 4932 | 4938 | 4944 | 4950 | 4956 | 4962 | 4968 |
| 7 | 5747 | 5754 | 5761 | 5768 | 5775 | 5782 | 5789 | 5796 |
| 8 | 6568 | 6576 | 6584 | 6592 | 6600 | 6608 | 6616 | 6624 |
| 9 | 7389 | 7398 | 7406 | 7416 | 7425 | 7434 | 7443 | 7452 |
| 1 | 829  | 830  | 831  | 832  | 833  | 834  | 835  | 836  |
| 2 | 1658 | 1660 | 1662 | 1664 | 1666 | 1668 | 1670 | 1672 |
| 3 | 2487 | 2490 | 2493 | 2496 | 2499 | 2502 | 2505 | 2508 |
| 4 | 3316 | 3320 | 3324 | 3328 | 3332 | 3336 | 3340 | 3344 |
| 5 | 4145 | 4150 | 4155 | 4160 | 4165 | 4170 | 4175 | 4180 |
| 6 | 4974 | 4980 | 4986 | 4992 | 4998 | 5004 | 5010 | 5016 |
| 7 | 5803 | 5810 | 5817 | 5824 | 5831 | 5838 | 5845 | 5852 |
| 8 | 6632 | 6640 | 6648 | 6656 | 6664 | 6672 | 6680 | 6688 |
| 9 | 7461 | 7470 | 7479 | 7488 | 7497 | 7506 | 7515 | 7524 |
| 1 | 837  | 838  | 839  | 840  | 841  | 842  | 843  | 844  |
| 2 | 1674 | 1676 | 1678 | 1680 | 1682 | 1684 | 1686 | 1688 |
| 3 | 2511 | 2514 | 2517 | 2520 | 2523 | 2526 | 2529 | 2532 |
| 4 | 3348 | 3352 | 3356 | 3360 | 3364 | 3368 | 3372 | 3376 |
| 5 | 4185 | 4190 | 4195 | 4200 | 4205 | 4210 | 4215 | 4220 |
| 6 | 5022 | 5028 | 5034 | 5040 | 5046 | 5052 | 5058 | 5064 |
| 7 | 5859 | 5866 | 5873 | 5880 | 5887 | 5894 | 5901 | 5908 |
| 8 | 6696 | 6704 | 6712 | 6720 | 6728 | 6736 | 6744 | 6752 |
| 9 | 7533 | 7542 | 7551 | 7560 | 7569 | 7578 | 7587 | 7596 |
| 1 | 845  | 846  | 847  | 848  | 849  | 850  | 851  | 852  |
| 2 | 1690 | 1692 | 1694 | 1696 | 1698 | 1700 | 1702 | 1704 |
| 3 | 2535 | 2538 | 2541 | 2544 | 2547 | 2550 | 2553 | 2556 |
| 4 | 3380 | 3384 | 3388 | 3392 | 3396 | 3400 | 3404 | 3408 |
| 5 | 4225 | 4230 | 4235 | 4240 | 4245 | 4250 | 4255 | 4260 |
| 6 | 5070 | 5076 | 5082 | 5088 | 5094 | 5100 | 5106 | 5112 |
| 7 | 5915 | 5932 | 5929 | 5936 | 5943 | 5950 | 5957 | 5964 |
| 8 | 6760 | 6768 | 6776 | 6784 | 6792 | 6800 | 6808 | 6816 |
| 9 | 7605 | 7614 | 7623 | 7632 | 7641 | 7650 | 7659 | 7668 |
| 1 | 853  | 854  | 855  | 856  | 857  | 858  | 859  | 860  |
| 2 | 1706 | 1708 | 1710 | 1712 | 1714 | 1716 | 1718 | 1720 |
| 3 | 2559 | 2562 | 2565 | 2568 | 2571 | 2574 | 2577 | 2580 |
| 4 | 3412 | 3416 | 3420 | 3424 | 3428 | 3432 | 3436 | 3440 |
| 5 | 4265 | 4270 | 4275 | 4280 | 4285 | 4290 | 4295 | 4300 |
| 6 | 5118 | 5124 | 5130 | 5136 | 5142 | 5148 | 5154 | 5160 |
| 7 | 5971 | 5978 | 5985 | 5992 | 5999 | 6006 | 6013 | 6020 |
| 8 | 6824 | 6832 | 6840 | 6848 | 6856 | 6864 | 6872 | 6880 |
| 9 | 7677 | 7686 | 7695 | 7704 | 7713 | 7722 | 7731 | 7740 |

CHAP. XI. — Tables de Multiplication et de Division. 33

|   |      |      |      |      |      |      |      |      |
|---|------|------|------|------|------|------|------|------|
| 1 | 861  | 862  | 863  | 864  | 865  | 866  | 867  | 868  |
| 2 | 1722 | 1724 | 1726 | 1728 | 1730 | 1732 | 1734 | 1736 |
| 3 | 2583 | 2586 | 2589 | 2592 | 2595 | 2598 | 2601 | 2604 |
| 4 | 3444 | 3448 | 3452 | 3456 | 3460 | 3464 | 3468 | 3472 |
| 5 | 4305 | 4310 | 4315 | 4320 | 4325 | 4330 | 4335 | 4340 |
| 6 | 5166 | 5172 | 5178 | 5184 | 5190 | 5196 | 5202 | 5208 |
| 7 | 6027 | 6034 | 6041 | 6048 | 6055 | 6062 | 6069 | 6076 |
| 8 | 6888 | 6896 | 6904 | 6912 | 6920 | 6928 | 6936 | 6944 |
| 9 | 7749 | 7758 | 7767 | 7776 | 7785 | 7794 | 7803 | 7812 |
| 1 | 869  | 870  | 871  | 872  | 873  | 874  | 875  | 876  |
| 2 | 1738 | 1740 | 1742 | 1744 | 1746 | 1748 | 1750 | 1752 |
| 3 | 2607 | 2610 | 2613 | 2616 | 2619 | 2622 | 2625 | 2628 |
| 4 | 3476 | 3480 | 3484 | 3488 | 3492 | 3496 | 3500 | 3504 |
| 5 | 4345 | 4350 | 4355 | 4360 | 4365 | 4370 | 4375 | 4380 |
| 6 | 5214 | 5220 | 5226 | 5232 | 5238 | 5244 | 5250 | 5256 |
| 7 | 6083 | 6090 | 6097 | 6104 | 6111 | 6118 | 6125 | 6132 |
| 8 | 6952 | 6960 | 6968 | 6976 | 6984 | 6992 | 7000 | 7008 |
| 9 | 7821 | 7830 | 7839 | 7848 | 7857 | 7866 | 7875 | 7884 |
| 1 | 877  | 878  | 879  | 880  | 881  | 882  | 883  | 884  |
| 2 | 1754 | 1756 | 1758 | 1760 | 1762 | 1764 | 1766 | 1768 |
| 3 | 2631 | 2634 | 2637 | 2640 | 2643 | 2646 | 2649 | 2652 |
| 4 | 3508 | 3512 | 3516 | 3520 | 3524 | 3528 | 3532 | 3536 |
| 5 | 4385 | 4390 | 4395 | 4400 | 4405 | 4410 | 4415 | 4420 |
| 6 | 5262 | 5268 | 5274 | 5280 | 5286 | 5292 | 5298 | 5304 |
| 7 | 6139 | 6146 | 6153 | 6160 | 6167 | 6174 | 6181 | 6188 |
| 8 | 7016 | 7024 | 7032 | 7040 | 7048 | 7056 | 7064 | 7072 |
| 9 | 7893 | 7902 | 7911 | 7920 | 7929 | 7938 | 7947 | 7956 |
| 1 | 885  | 886  | 887  | 888  | 889  | 890  | 891  | 892  |
| 2 | 1770 | 1772 | 1774 | 1776 | 1778 | 1780 | 1782 | 1784 |
| 3 | 2655 | 2658 | 2661 | 2664 | 2667 | 2670 | 2673 | 2676 |
| 4 | 3540 | 3544 | 3548 | 3552 | 3556 | 3560 | 3564 | 3568 |
| 5 | 4425 | 4430 | 4435 | 4440 | 4445 | 4450 | 4455 | 4460 |
| 6 | 5310 | 5316 | 5322 | 5328 | 5334 | 5340 | 5346 | 5352 |
| 7 | 6195 | 6202 | 6209 | 6216 | 6223 | 6230 | 6237 | 6244 |
| 8 | 7080 | 7088 | 7096 | 7104 | 7112 | 7120 | 7128 | 7136 |
| 9 | 7965 | 7974 | 7983 | 7992 | 8001 | 8010 | 8019 | 8028 |
| 1 | 893  | 894  | 895  | 896  | 897  | 898  | 899  | 900  |
| 2 | 1786 | 1788 | 1790 | 1792 | 1794 | 1796 | 1798 | 1800 |
| 3 | 2679 | 2682 | 2685 | 2688 | 2691 | 2694 | 2697 | 2700 |
| 4 | 3572 | 3576 | 3580 | 3584 | 3588 | 3592 | 3596 | 3600 |
| 5 | 4465 | 4470 | 4475 | 4480 | 4485 | 4490 | 4495 | 4500 |
| 6 | 5358 | 5364 | 5370 | 5376 | 5382 | 5388 | 5394 | 5400 |
| 7 | 6251 | 6258 | 6265 | 6272 | 6279 | 6286 | 6293 | 6300 |
| 8 | 7144 | 7152 | 7160 | 7168 | 7176 | 7184 | 7192 | 7200 |
| 9 | 8037 | 8046 | 8055 | 8064 | 8073 | 8082 | 8091 | 8100 |
| 1 | 901  | 902  | 903  | 904  | 905  | 906  | 907  | 908  |
| 2 | 1802 | 1804 | 1806 | 1808 | 1810 | 1812 | 1814 | 1816 |
| 3 | 2703 | 2706 | 2709 | 2712 | 2715 | 2718 | 2721 | 2724 |
| 4 | 3604 | 3608 | 3612 | 3616 | 3620 | 3624 | 3628 | 3632 |
| 5 | 4505 | 4510 | 4515 | 4520 | 4525 | 4530 | 4535 | 4540 |
| 6 | 5406 | 5412 | 5418 | 5424 | 5430 | 5436 | 5442 | 5448 |
| 7 | 6307 | 6314 | 6321 | 6328 | 6335 | 6342 | 6349 | 6356 |
| 8 | 7208 | 7216 | 7224 | 7232 | 7240 | 7248 | 7256 | 7264 |
| 9 | 8109 | 8118 | 8127 | 8136 | 8145 | 8154 | 8163 | 8172 |

34 CHAP. XI. — Tables de Multiplication et de Division.

|   |      |      |      |      |      |      |      |      |
|---|------|------|------|------|------|------|------|------|
| 1 | 909  | 910  | 911  | 912  | 913  | 914  | 915  | 916  |
| 2 | 1818 | 1820 | 1822 | 1824 | 1826 | 1828 | 1830 | 1832 |
| 3 | 2727 | 2730 | 2733 | 2736 | 2739 | 2742 | 2745 | 2748 |
| 4 | 3636 | 3640 | 3644 | 3648 | 3652 | 3656 | 3660 | 3664 |
| 5 | 4545 | 4550 | 4555 | 4560 | 4565 | 4570 | 4575 | 4580 |
| 6 | 5454 | 5460 | 5466 | 5472 | 5478 | 5484 | 5490 | 5496 |
| 7 | 6363 | 6370 | 6377 | 6384 | 6391 | 6398 | 6405 | 6412 |
| 8 | 7272 | 7280 | 7288 | 7296 | 7304 | 7312 | 7320 | 7328 |
| 9 | 8181 | 8190 | 8199 | 8208 | 8217 | 8226 | 8235 | 8244 |
| 1 | 917  | 918  | 919  | 920  | 921  | 922  | 923  | 924  |
| 2 | 1834 | 1836 | 1838 | 1840 | 1842 | 1844 | 1846 | 1848 |
| 3 | 2751 | 2754 | 2757 | 2760 | 2763 | 2766 | 2769 | 2772 |
| 4 | 3668 | 3672 | 3676 | 3680 | 3684 | 3688 | 3692 | 3696 |
| 5 | 4585 | 4590 | 4595 | 4600 | 4605 | 4610 | 4615 | 4620 |
| 6 | 5502 | 5508 | 5514 | 5520 | 5526 | 5532 | 5538 | 5544 |
| 7 | 6419 | 6426 | 6433 | 6440 | 6447 | 6454 | 6461 | 6468 |
| 8 | 7336 | 7344 | 7352 | 7360 | 7368 | 7376 | 7384 | 7392 |
| 9 | 8253 | 8262 | 8271 | 8280 | 8289 | 8298 | 8307 | 8316 |
| 1 | 925  | 926  | 927  | 928  | 929  | 930  | 931  | 932  |
| 2 | 1850 | 1852 | 1854 | 1856 | 1858 | 1860 | 1862 | 1864 |
| 3 | 2775 | 2778 | 2781 | 2784 | 2787 | 2790 | 2793 | 2796 |
| 4 | 3700 | 3704 | 3708 | 3712 | 3716 | 3720 | 3724 | 3728 |
| 5 | 4625 | 4630 | 4635 | 4640 | 4645 | 4650 | 4655 | 4660 |
| 6 | 5550 | 5556 | 5562 | 5568 | 5574 | 5580 | 5586 | 5592 |
| 7 | 6475 | 6482 | 6489 | 6496 | 6503 | 6510 | 6517 | 6524 |
| 8 | 7400 | 7408 | 7416 | 7424 | 7432 | 7440 | 7448 | 7456 |
| 9 | 8325 | 8334 | 8343 | 8352 | 8361 | 8370 | 8379 | 8388 |
| 1 | 933  | 934  | 935  | 936  | 937  | 938  | 939  | 940  |
| 2 | 1866 | 1868 | 1870 | 1872 | 1874 | 1876 | 1878 | 1880 |
| 3 | 2799 | 2802 | 2805 | 2808 | 2811 | 2814 | 2817 | 2820 |
| 4 | 3732 | 3736 | 3740 | 3744 | 3748 | 3752 | 3756 | 3760 |
| 5 | 4665 | 4670 | 4675 | 4680 | 4685 | 4690 | 4695 | 4700 |
| 6 | 5598 | 5604 | 5610 | 5616 | 5622 | 5628 | 5634 | 5640 |
| 7 | 6531 | 6538 | 6545 | 6552 | 6559 | 6566 | 6573 | 6580 |
| 8 | 7464 | 7472 | 7480 | 7488 | 7496 | 7504 | 7512 | 7520 |
| 9 | 8397 | 8406 | 8415 | 8424 | 8433 | 8442 | 8451 | 8460 |
| 1 | 941  | 942  | 943  | 944  | 945  | 946  | 947  | 948  |
| 2 | 1882 | 1884 | 1886 | 1888 | 1890 | 1892 | 1894 | 1896 |
| 3 | 2823 | 2826 | 2829 | 2832 | 2835 | 2838 | 2841 | 2844 |
| 4 | 3764 | 3768 | 3772 | 3776 | 3780 | 3784 | 3788 | 3792 |
| 5 | 4705 | 4710 | 4715 | 4720 | 4725 | 4730 | 4735 | 4740 |
| 6 | 5646 | 5652 | 5658 | 5664 | 5670 | 5676 | 5682 | 5688 |
| 7 | 6587 | 6594 | 6601 | 6608 | 6615 | 6622 | 6629 | 6636 |
| 8 | 7528 | 7536 | 7544 | 7552 | 7560 | 7568 | 7576 | 7584 |
| 9 | 8469 | 8478 | 8487 | 8496 | 8505 | 8514 | 8523 | 8532 |
| 1 | 949  | 950  | 951  | 952  | 953  | 954  | 955  | 956  |
| 2 | 1898 | 1900 | 1902 | 1904 | 1906 | 1908 | 1910 | 1912 |
| 3 | 2847 | 2850 | 2853 | 2856 | 2859 | 2862 | 2865 | 2868 |
| 4 | 3796 | 3800 | 3804 | 3808 | 3812 | 3816 | 3820 | 3824 |
| 5 | 4745 | 4750 | 4755 | 4760 | 4765 | 4770 | 4775 | 4780 |
| 6 | 5694 | 5700 | 5706 | 5712 | 5718 | 5724 | 5730 | 5736 |
| 7 | 6643 | 6650 | 6657 | 6664 | 6671 | 6678 | 6685 | 6692 |
| 8 | 7592 | 7600 | 7608 | 7616 | 7624 | 7632 | 7640 | 7648 |
| 9 | 8541 | 8550 | 8559 | 8568 | 8577 | 8586 | 8595 | 8604 |

CHAP. XI. — Tables de Multiplication et de Division. 35

|   |      |      |      |      |      |      |      |      |
|---|------|------|------|------|------|------|------|------|
| 1 | 957  | 958  | 959  | 960  | 961  | 962  | 963  | 964  |
| 2 | 1914 | 1916 | 1918 | 1920 | 1922 | 1924 | 1926 | 1928 |
| 3 | 2871 | 2874 | 2877 | 2880 | 2883 | 2886 | 2889 | 2892 |
| 4 | 3828 | 3832 | 3836 | 3840 | 3844 | 3848 | 3852 | 3856 |
| 5 | 4785 | 4790 | 4795 | 4800 | 4805 | 4810 | 4815 | 4820 |
| 6 | 5742 | 5748 | 5754 | 5760 | 5766 | 5772 | 5778 | 5784 |
| 7 | 6699 | 6706 | 6713 | 6720 | 6727 | 6734 | 6741 | 6748 |
| 8 | 7656 | 7664 | 7672 | 7680 | 7688 | 7696 | 7704 | 7712 |
| 9 | 8613 | 8622 | 8631 | 8640 | 8649 | 8658 | 8667 | 8676 |
| 1 | 965  | 966  | 967  | 968  | 969  | 970  | 971  | 972  |
| 2 | 1930 | 1932 | 1934 | 1936 | 1938 | 1940 | 1942 | 1944 |
| 3 | 2895 | 2898 | 2901 | 2904 | 2907 | 2910 | 2913 | 2916 |
| 4 | 3860 | 3864 | 3868 | 3872 | 3876 | 3880 | 3884 | 3888 |
| 5 | 4825 | 4830 | 4835 | 4340 | 4845 | 4850 | 4855 | 4860 |
| 6 | 5790 | 5796 | 5802 | 5808 | 5814 | 5820 | 5826 | 5832 |
| 7 | 6755 | 6762 | 6769 | 6776 | 6783 | 6790 | 6797 | 6804 |
| 8 | 7720 | 7728 | 7736 | 7744 | 7752 | 7760 | 7768 | 7776 |
| 9 | 8685 | 8694 | 8703 | 8712 | 8721 | 8730 | 8739 | 8748 |
| 1 | 973  | 974  | 975  | 976  | 977  | 978  | 979  | 980  |
| 2 | 1946 | 1948 | 1950 | 1952 | 1954 | 1956 | 1958 | 1960 |
| 3 | 2919 | 2922 | 2925 | 2928 | 2931 | 2934 | 2937 | 2440 |
| 4 | 3892 | 3896 | 3900 | 3904 | 3908 | 3912 | 3916 | 3920 |
| 5 | 4865 | 4870 | 4875 | 4880 | 4885 | 4890 | 4895 | 4900 |
| 6 | 5838 | 5844 | 5850 | 5856 | 5862 | 5868 | 5874 | 5880 |
| 7 | 6811 | 6818 | 6825 | 6832 | 6839 | 6846 | 6853 | 6860 |
| 8 | 7784 | 7792 | 7800 | 7808 | 7816 | 7824 | 7832 | 7840 |
| 9 | 8757 | 8766 | 8775 | 8784 | 8793 | 8802 | 8811 | 8820 |
| 1 | 981  | 982  | 983  | 984  | 985  | 986  | 987  | 988  |
| 2 | 1962 | 1964 | 1966 | 1968 | 1970 | 1972 | 1974 | 1976 |
| 3 | 2943 | 2946 | 2949 | 2952 | 2955 | 2958 | 2961 | 2964 |
| 4 | 3924 | 3928 | 3932 | 3936 | 3940 | 3944 | 3948 | 3952 |
| 5 | 4905 | 4910 | 4915 | 4920 | 4925 | 4930 | 4935 | 4940 |
| 6 | 5886 | 5892 | 5898 | 5904 | 5910 | 5916 | 5922 | 5928 |
| 7 | 6867 | 6874 | 6881 | 6888 | 6895 | 6902 | 6909 | 6916 |
| 8 | 7848 | 7856 | 7864 | 7872 | 7880 | 7888 | 7896 | 7904 |
| 9 | 8829 | 8838 | 8847 | 8856 | 8865 | 8874 | 8883 | 8892 |
| 1 | 989  | 990  | 991  | 992  | 993  | 994  | 995  | 996  |
| 2 | 1978 | 1980 | 1982 | 1984 | 1986 | 1988 | 1990 | 1992 |
| 3 | 2967 | 2970 | 2975 | 2976 | 2979 | 2982 | 2985 | 2988 |
| 4 | 3956 | 3960 | 3964 | 3968 | 3972 | 3976 | 3980 | 3984 |
| 5 | 4945 | 4950 | 4955 | 4960 | 4965 | 4970 | 4975 | 4980 |
| 6 | 5934 | 5940 | 5946 | 5952 | 5958 | 5964 | 5970 | 5976 |
| 7 | 6923 | 6930 | 6937 | 6944 | 6951 | 6958 | 6965 | 6972 |
| 8 | 7912 | 7920 | 7928 | 7936 | 7944 | 7952 | 7960 | 7968 |
| 9 | 8901 | 8910 | 8919 | 8928 | 8937 | 8946 | 8955 | 8964 |
| 1 | 997  | 998  | 999  | 1000 | 1001 | 1002 | 1003 | 1004 |
| 2 | 1994 | 1996 | 1998 | 2000 | 2002 | 2004 | 2006 | 2008 |
| 3 | 2991 | 2994 | 2997 | 3000 | 3003 | 3006 | 3009 | 3012 |
| 4 | 3988 | 3992 | 3996 | 4000 | 4004 | 4008 | 9012 | 4016 |
| 5 | 4985 | 4990 | 4995 | 5000 | 5005 | 5010 | 5015 | 5020 |
| 6 | 5982 | 5988 | 5994 | 6000 | 6006 | 6012 | 6018 | 6024 |
| 7 | 6979 | 6986 | 6993 | 7000 | 7007 | 7014 | 7021 | 7028 |
| 8 | 7976 | 7984 | 7992 | 8000 | 8008 | 8016 | 8024 | 8032 |
| 9 | 8973 | 8982 | 8991 | 9000 | 9009 | 9018 | 9027 | 9036 |

36 CHAP. XI.—Tables de Multiplication et de Division.

|   |      |      |      |      |      |      |      |      |
|---|------|------|------|------|------|------|------|------|
| 1 | 1005 | 1006 | 1007 | 1008 | 1009 | 1010 | 1011 | 1012 |
| 2 | 2010 | 2012 | 2014 | 2016 | 2018 | 2020 | 2022 | 2024 |
| 3 | 3015 | 3018 | 3021 | 3024 | 3027 | 3030 | 3033 | 3036 |
| 4 | 4020 | 4024 | 4028 | 4032 | 4036 | 4040 | 4044 | 4048 |
| 5 | 5025 | 5030 | 5035 | 5040 | 5045 | 5050 | 5055 | 5060 |
| 6 | 6030 | 6036 | 6042 | 6048 | 6054 | 6060 | 6066 | 6072 |
| 7 | 7035 | 7042 | 7049 | 7056 | 7063 | 7070 | 7077 | 7084 |
| 8 | 8040 | 8048 | 8056 | 8064 | 8072 | 8080 | 8088 | 8096 |
| 9 | 9045 | 9054 | 9063 | 9072 | 9081 | 9090 | 9099 | 9108 |
| 1 | 1013 | 1014 | 1015 | 1016 | 1017 | 1018 | 1019 | 1020 |
| 2 | 2026 | 2028 | 2030 | 2032 | 2034 | 2036 | 2038 | 2040 |
| 3 | 3039 | 3042 | 3045 | 3048 | 3051 | 3054 | 3057 | 3060 |
| 4 | 4052 | 4056 | 4060 | 4064 | 4068 | 4072 | 4076 | 4080 |
| 5 | 5065 | 5070 | 5075 | 5080 | 5085 | 5090 | 5095 | 5100 |
| 6 | 6078 | 6084 | 6090 | 6096 | 6102 | 6108 | 6114 | 6120 |
| 7 | 7091 | 7098 | 7105 | 7112 | 7119 | 7126 | 7133 | 7140 |
| 8 | 8104 | 8112 | 8120 | 8128 | 8136 | 8144 | 8152 | 8160 |
| 9 | 9117 | 9126 | 9135 | 9144 | 9153 | 9162 | 9171 | 9180 |
| 1 | 1021 | 1022 | 1023 | 1024 | 1025 | 1026 | 1027 | 1028 |
| 2 | 2042 | 2044 | 2046 | 2048 | 2050 | 2052 | 2054 | 2056 |
| 3 | 3063 | 3066 | 3069 | 3072 | 3075 | 3078 | 3081 | 3084 |
| 4 | 4084 | 4088 | 4092 | 4096 | 4100 | 4104 | 4108 | 4112 |
| 5 | 5105 | 5110 | 5115 | 5120 | 5125 | 5130 | 5135 | 5140 |
| 6 | 6126 | 6132 | 6138 | 6144 | 6150 | 6156 | 6162 | 6168 |
| 7 | 7147 | 7154 | 7161 | 7168 | 7175 | 7182 | 7189 | 7196 |
| 8 | 8168 | 8176 | 8184 | 8192 | 8200 | 8208 | 8216 | 8224 |
| 9 | 9189 | 9198 | 9207 | 9216 | 9225 | 9234 | 9243 | 9252 |
| 1 | 1029 | 1030 | 1031 | 1032 | 1033 | 1034 | 1035 | 1036 |
| 2 | 2058 | 2060 | 2062 | 2064 | 2066 | 2068 | 2070 | 2072 |
| 3 | 3087 | 3090 | 3093 | 3096 | 3099 | 3102 | 3105 | 3108 |
| 4 | 4116 | 4120 | 4124 | 4128 | 4132 | 4136 | 4140 | 4144 |
| 5 | 5145 | 5150 | 5155 | 5160 | 5165 | 5170 | 5175 | 5180 |
| 6 | 6174 | 6180 | 6186 | 6192 | 6198 | 6204 | 6210 | 6216 |
| 7 | 7203 | 7210 | 7217 | 7224 | 7231 | 7238 | 7245 | 7252 |
| 8 | 8232 | 8240 | 8248 | 8256 | 8264 | 8272 | 8280 | 8288 |
| 9 | 9261 | 9270 | 9279 | 9288 | 9297 | 9306 | 9315 | 9324 |
| 1 | 1037 | 1038 | 1039 | 1040 | 1041 | 1042 | 1043 | 1044 |
| 2 | 2074 | 2076 | 2078 | 2080 | 2082 | 2084 | 2086 | 2088 |
| 3 | 3111 | 3114 | 3117 | 3120 | 3123 | 3126 | 3129 | 3132 |
| 4 | 4148 | 4152 | 4156 | 4160 | 4164 | 4168 | 4172 | 4176 |
| 5 | 5185 | 5190 | 5195 | 5200 | 5205 | 5210 | 5215 | 5220 |
| 6 | 6222 | 6228 | 6234 | 6240 | 6246 | 6252 | 6258 | 6264 |
| 7 | 7259 | 7266 | 7273 | 7280 | 7287 | 7294 | 7301 | 7308 |
| 8 | 8296 | 8304 | 8312 | 8320 | 8328 | 8336 | 8344 | 8352 |
| 9 | 9333 | 9342 | 9351 | 9360 | 9369 | 9378 | 9387 | 9396 |
| 1 | 1045 | 1046 | 1047 | 1048 | 1049 | 1050 | 1051 | 1052 |
| 2 | 2090 | 2092 | 2094 | 2096 | 2098 | 2100 | 2102 | 2104 |
| 3 | 3135 | 3138 | 3141 | 3144 | 3147 | 3150 | 3153 | 3156 |
| 4 | 4180 | 4184 | 4188 | 4192 | 4196 | 4200 | 4204 | 4208 |
| 5 | 5225 | 5230 | 5235 | 5240 | 5245 | 5250 | 5255 | 5260 |
| 6 | 6270 | 6276 | 6282 | 6288 | 6294 | 6300 | 6306 | 6312 |
| 7 | 7315 | 7322 | 7329 | 7336 | 7343 | 7350 | 7357 | 7364 |
| 8 | 8360 | 8368 | 8376 | 8384 | 8392 | 8400 | 8408 | 8416 |
| 9 | 9405 | 9414 | 9423 | 9432 | 9441 | 9450 | 9459 | 9468 |

# TABLE

## DES MONNAIES D'OR.

DÉNOMINATION, POIDS, TITRE ET QUANTITÉ DE FIN CONTENUE DANS CHAQUE  
PIÈCE, D'APRÈS L'ESSAI SUIVANT LE NOUVEAU SYSTÈME;  
TITRES ET PRIX DE CES MÊMES ESPÈCES SUR LE PIED DU TARIF DE FRANCE.

| INDICATION<br>des<br>LIEUX. | DÉNOMINATION<br>des<br>PIÈCES.                             | POIDS<br>NOUV. |         |          |          | TITRE<br>ESSAI. | POIDS<br>NOUV. | TITRE ET PRIX<br>des<br>MÊMES PIÈCES,<br>suivant le tarif<br>de France. |         |
|-----------------------------|------------------------------------------------------------|----------------|---------|----------|----------|-----------------|----------------|-------------------------------------------------------------------------|---------|
|                             |                                                            | Gramm.         | Décigr. | Centigr. | Milligr. |                 |                | Millim.                                                                 | Millim. |
| ANGLETERRE.....             | guinée.....                                                | 8,339          | 915     | 7,630    | 914      | 914             | 26,21          | 13,02                                                                   | 6,34    |
|                             | demi-guinée.....                                           | 4,143          | 915     | 3,791    |          |                 |                |                                                                         |         |
|                             | quart de guinée.....                                       | 2,018          | 915     | 1,846    |          |                 |                |                                                                         |         |
|                             | souverain.....                                             |                |         |          |          |                 |                |                                                                         |         |
| AUGSBOURG.....              | ducat.....                                                 | 3,452          | 984     | 3,397    | 978      | 11,67           | 47,03          | 23,59                                                                   | 11,69   |
|                             | pièce de 4 ducats de l'empereur.....                       | 13,910         | 984     | 13,693   |          |                 |                |                                                                         |         |
| AUTRICHE.....               | double ducat.....                                          | 6,958          | 987     | 6,868    | 980      | 984             | 11,70          | 10,43                                                                   | 10,70   |
|                             | ducat.....                                                 | 3,452          | 986     | 3,404    |          |                 |                |                                                                         |         |
|                             | ducat kremnitz ou de Hongrie.....                          | 3,452          | 987     | 3,407    |          |                 |                |                                                                         |         |
| BADE.....                   | ducat.....                                                 | 6,081          | 986     | 3,038    | 978      | 10,43           | 23,41          | 10,01                                                                   | 16,95   |
|                             | ducat.....                                                 | 3,399          | 917     | 3,117    |          |                 |                |                                                                         |         |
| BALNE.....                  | pistole.....                                               | 7,649          | 891     | 6,815    | 767      | 978             | 11,67          | 23,40                                                                   | 20,64   |
|                             | carolin.....                                               | 9,720          | 771     | 7,494    |          |                 |                |                                                                         |         |
|                             | maximilien d'or.....                                       | 6,427          | 768     | 4,936    |          |                 |                |                                                                         |         |
| BAYÈRE.....                 | ducat.....                                                 | 3,452          | 984     | 3,397    | 978      | 11,67           | 20,48          | 11,43                                                                   | 11,61   |
|                             | pistole ( voyez <i>Manheim</i> ).                          |                |         |          |          |                 |                |                                                                         |         |
| BRÈNE.....                  | ducat ( double et demi en propor-<br>tion ).....           | 3,452          | 979     | 3,380    | 978      | 11,61           | 20,48          | 11,43                                                                   | 11,61   |
|                             | pistole.....                                               | 7,595          | 897     | 6,813    |          |                 |                |                                                                         |         |
| BOLOGNE.....                | ( voyez <i>Rome</i> ).                                     |                |         |          | 978      | 11,61           | 20,48          | 11,43                                                                   | 11,61   |
|                             | carl., ou pièce de 5 thalers.....                          | 6,639          | 905     | 6,008    |          |                 |                |                                                                         |         |
| BAUENSWICK.....             | charles d'or, avant 1802 ( double<br>en proportion ).....  | 6,639          | 901     | 5,982    | 978      | 11,61           | 20,48          | 11,43                                                                   | 11,61   |
|                             | charles d'or, depuis 1802 ( double<br>en proportion )..... | 6,692          | 891     | 5,963    |          |                 |                |                                                                         |         |
|                             | ducat.....                                                 | 3,452          | 964     | 3,328    |          |                 |                |                                                                         |         |
| COLOGNE.....                | ducat.....                                                 | 3,452          | 979     | 3,380    | 980      | 11,61           | 20,80          | 8,63                                                                    | 11,61   |
| CONSTANTINOPL.....          | ( voyez <i>Turquie</i> ).                                  |                |         |          |          |                 |                |                                                                         |         |
| DANEMARK.....               | ducat courant.....                                         | 2,868          | 876     | 2,512    | 980      | 11,61           | 20,80          | 8,63                                                                    | 11,61   |
|                             | ducat d'espèce.....                                        | 3,452          | 979     | 3,380    |          |                 |                |                                                                         |         |
|                             | chrétien d'or.....                                         | 6,692          | 905     | 6,056    |          |                 |                |                                                                         |         |



## TABLE DES MONNAIES D'OR.

| INDICATION<br>des<br>LIEUX.       | DÉNOMINATION<br>des<br>PIÈCES.                                                                                         | POIDS                         |                   | TITRE<br>en<br>1000.          | TITRE et PRIX<br>des<br>MÊMES PIÈCES,<br>suivant le tarif<br>de France. |                         |
|-----------------------------------|------------------------------------------------------------------------------------------------------------------------|-------------------------------|-------------------|-------------------------------|-------------------------------------------------------------------------|-------------------------|
|                                   |                                                                                                                        | NOUV.                         | NOU.              |                               | TITRE<br>NOU.                                                           | VALEUR<br>en            |
|                                   |                                                                                                                        | Gramm.<br>Décigr.<br>Milligr. | Millièm.          | Gramm.<br>Décigr.<br>Milligr. | Millièm.                                                                | Francs.<br>Centim.      |
| ESPAGNE.....                      | quadruple ou doublon avant 1773.....                                                                                   | 26,982                        | 909               | 24,527                        |                                                                         | 84,24                   |
|                                   | double pistole avant 1772.....                                                                                         | 13,491                        | 909               | 12,263                        | 909                                                                     | 42,12                   |
|                                   | pistole avant 1772.....                                                                                                | 6,745                         | 909               | 6,131                         |                                                                         | 21,06                   |
|                                   | doublon de 1772.....                                                                                                   | 26,982                        | 893               | 24,095                        |                                                                         | 82,75                   |
|                                   | demi-pistole.....                                                                                                      | 3,346                         | 891               | 2,981                         | 893                                                                     | 10,24                   |
|                                   | quart de pistole.....                                                                                                  | 1,753                         | 885               | 1,551                         |                                                                         | 5,33                    |
|                                   | quadruple de 1801.....                                                                                                 | 26,982                        | »                 | »                             |                                                                         |                         |
|                                   | double pistole.....                                                                                                    | 13,491                        | »                 | »                             |                                                                         |                         |
|                                   | coronillo.....                                                                                                         |                               |                   |                               |                                                                         |                         |
| ÉTATS-UNIS.....                   | sigle (demi et quart en proportion).                                                                                   | 8,711                         | 913               | 7,953                         |                                                                         | 27,31                   |
| FLANDRE.....                      | ( voyez Autriche ).                                                                                                    |                               |                   |                               |                                                                         |                         |
| FLORENCE.....                     | ( voyez Toscane ).                                                                                                     |                               |                   |                               |                                                                         |                         |
| FRANCE.....                       | double louis au soleil.....                                                                                            | 16,253                        | 902               | 14,660                        |                                                                         | 50,35                   |
|                                   | louis.....                                                                                                             | 8,127                         | 902               | 7,331                         | 904                                                                     | 25,18                   |
|                                   | demi-louis.....                                                                                                        | 4,063                         | 896               | 3,640                         |                                                                         | 12,50                   |
|                                   | louis depuis 1786.....                                                                                                 | 7,649                         | 900               | 6,884                         | 900                                                                     | 23,64                   |
|                                   | louis double.....                                                                                                      | 15,297                        | 900               | 13,767                        | 900                                                                     | 47,28                   |
|                                   | napoléon ou pièce de 40 francs...<br>napoléon ou pièce de 20 francs...<br>double louis ( de même que le na-<br>péon ). | 12,903<br>6,451               | 900<br>900        | 11,613<br>5,806               |                                                                         | 40, »<br>20, »          |
| FRANCF.-S.-LE-M...<br>GENÈVE..... | ducat.....<br>pistole.....<br>pièce de 3 pistoles.....                                                                 | 3,452<br>6,692<br>17,103      | 984<br>896<br>914 | 3,397<br>5,996<br>15,632      | 980<br>913                                                              | 11,67<br>20,59<br>53,69 |
|                                   | doppia ou double pistole.....                                                                                          | 13,438                        | 904               | 12,148                        | 995                                                                     | 41,72                   |
|                                   | sequin.....                                                                                                            | 3,452                         | 995               | 3,435                         |                                                                         | 11,80                   |
|                                   | genovina de 100 livres.....                                                                                            | 28,151                        | 906               | 25,505                        |                                                                         | 87,59                   |
| GENÈVE.....                       | nouvelle genovina de 96 livres ou<br>4 pistoles, pièce de la républi-<br>que ligurienne.....                           | 25,177                        | 908               | 22,861                        |                                                                         | 78,51                   |
|                                   | nouvelle genovina de 48 livres...<br>ducat ( double en proportion )...<br>george d'or.....                             | 12,588<br>3,452<br>6,639      | 914<br>974<br>904 | 11,505<br>3,362<br>6,002      | 980<br>901                                                              | 39,51<br>11,55<br>20,61 |
| HANNOVER.....                     | ducat.....                                                                                                             | 3,452                         | 993               | 3,428                         | 978                                                                     | 11,77                   |
|                                   | florin d'or (double en proportion).<br>pistole.....                                                                    | 3,240<br>6,692                | 784<br>893        | 2,540<br>5,976                | 777                                                                     | 8,72<br>20,52           |
| HESSE-CASSEL.....                 | guillaume d'or.                                                                                                        |                               |                   |                               |                                                                         |                         |
|                                   | carolin.....                                                                                                           | 9,720                         | 771               | 7,494                         | 772                                                                     | 25,74                   |
| HESSE-DARMSTADT.....              | ducat.....                                                                                                             | 3,452                         | 990               | 3,417                         | 965                                                                     | 11,74                   |
|                                   | ryder de Gueldres, etc.....                                                                                            | 9,933                         | 917               | 9,109                         |                                                                         | 31,28                   |
|                                   | ryder.....                                                                                                             | 9,933                         | 917               | 9,109                         | 913                                                                     | 31,28                   |
| HOLLANDE.....                     | demi-ryder.....                                                                                                        | 4,939                         | 917               | 4,529                         |                                                                         | 15,55                   |
|                                   | ducat.....                                                                                                             | 3,452                         | 970               | 3,380                         | 978                                                                     | 11,61                   |
| HONGRIE.....                      | ( Voyez Autriche ).                                                                                                    |                               |                   |                               |                                                                         |                         |

TABLE DES MONNAIES D'OR.

| INDICATION<br>des<br>LIEUX. | DÉNOMINATION<br>des<br>PIÈCES.                                 | POIDS                                     |          | TITRE<br>D'APRÈS L'ESSAI. | MÉTAL FINE<br>CONTENUE<br>DANS LA PIÈCE,<br>D'APRÈS L'ESSAI. | TITRE ET PRIX<br>des<br>MÊMES PIÈCES,<br>suivant le tarif<br>de France. |                    |
|-----------------------------|----------------------------------------------------------------|-------------------------------------------|----------|---------------------------|--------------------------------------------------------------|-------------------------------------------------------------------------|--------------------|
|                             |                                                                | NOUV.                                     | NOU.     |                           |                                                              | POIDS<br>NOUV.                                                          | VALEUR<br>EN       |
|                             |                                                                | Gramm.<br>Décigr.<br>Centigr.<br>Milligr. | Millièm. |                           | Gramm.<br>Décigr.<br>Centigr.<br>Milligr.                    | Millièm.                                                                | Francs.<br>Centim. |
| INDES ORIENTALES            | roupie de Tipou.....                                           | 13,757                                    | 854      |                           | 11,748                                                       |                                                                         | 40,35              |
|                             | roupie aux signes du capricorne,<br>du verseau, etc.....       | 10,889                                    | 999      |                           | 10,889                                                       |                                                                         | 37,40              |
|                             | roupie de Bombay, Compagnie an-<br>glaise.....                 | 5,471                                     | 995      |                           | 5,444                                                        |                                                                         | 18,70              |
|                             | pagode de Mazulipatan.....                                     | 3,346                                     | 863      |                           | 2,888                                                        |                                                                         | 9,92               |
|                             | pagode à l'étoile.....                                         | 3,346                                     | 794      |                           | 2,657                                                        | 798                                                                     | 9,12               |
|                             | pagode au croissant et à 3 figures.                            | 3,452                                     | 842      |                           | 2,907                                                        | 809                                                                     | 9,98               |
|                             | pagode au croissant et à 2 figure.                             | 3,346                                     | 815      |                           | 2,727                                                        |                                                                         | 9,37               |
|                             | pagode ancienne d'Arcate.....                                  | 3,346                                     | 771      |                           | 2,580                                                        |                                                                         | 8,86               |
|                             | pagode d'Onor.....                                             | 3,399                                     | 842      |                           | 2,862                                                        |                                                                         | 9,83               |
|                             | pagode de Mangalor.....                                        | 3,399                                     | 849      |                           | 2,886                                                        |                                                                         | 9,91               |
|                             | pagode de Pondichéry.....                                      | 3,399                                     | 708      |                           | 2,406                                                        |                                                                         | 8,26               |
|                             | pagode autre.....                                              | 3,346                                     | 633      |                           | 2,118                                                        |                                                                         | 7,27               |
|                             | pagode autre.....                                              | 3,346                                     | 615      |                           | 2,058                                                        |                                                                         | 7,07               |
|                             | farouki de Tipou.....                                          | 3,399                                     | 854      |                           | 2,903                                                        |                                                                         | 9,97               |
|                             | cobang ancien du Japon.....                                    | 17,687                                    | 854      |                           | 15,105                                                       |                                                                         | 51,88              |
|                             | cobang nouveau.....                                            | 13,066                                    | 667      |                           | 8,715                                                        |                                                                         | 29,93              |
|                             | roupie du Shah Allum.....                                      | 12,323                                    | 982      |                           | 12,101                                                       | 908                                                                     | 41,51              |
|                             | idem, des poissons.....                                        | 10,889                                    | 999      |                           | 10,889                                                       |                                                                         | 37,40              |
|                             | demi-roupie, du Shah Allum.....                                | 6,161                                     | 980      |                           | 6,038                                                        |                                                                         | 20,44              |
|                             | roupie, idem.....                                              | 12,376                                    | 988      |                           | 12,227                                                       | 908                                                                     | 41,99              |
|                             | demi-roupie, idem.....                                         | 6,161                                     | 986      |                           | 6,075                                                        |                                                                         | 20,86              |
|                             | quart de roupie, idem.....                                     | 3,081                                     | 986      |                           | 3,038                                                        |                                                                         | 10,43              |
|                             | pièce de la Compagnie hollandaise<br>des Indes orientales..... | 1,700                                     | 973      |                           | 1,654                                                        |                                                                         | 5,68               |
| autre.....                  | 15,669                                                         | 758                                       |          | 11,877                    | 809                                                          | 40,79                                                                   |                    |
| autre.....                  | 15,297                                                         | 741                                       |          | 11,335                    |                                                              | 38,93                                                                   |                    |
| JAPON.....                  | ( voyez Indes orientales ).                                    |                                           |          |                           |                                                              |                                                                         |                    |
| LIVOURNE.....               | ( voyez Toscane ).                                             |                                           |          |                           |                                                              |                                                                         |                    |
| LEIPSIQ.....                | ( voyez Saxe ).                                                |                                           |          |                           |                                                              |                                                                         |                    |
| LILGE.....                  | ducat.....                                                     | 3,399                                     | 974      |                           | 3,311                                                        | 978                                                                     | 11,37              |
| LORRAINE.....               | léopold de 36 1/4 au marc.....                                 | 6,692                                     | 906      |                           | 6,063                                                        |                                                                         | 20,82              |
|                             | françois d'or, idem.....                                       | 6,692                                     | 908      |                           | 6,076                                                        |                                                                         | 20,87              |
| LUCQUES.....                | pistole.....                                                   | 5,524                                     | 914      |                           | 5,049                                                        |                                                                         | 17,34              |
|                             | double louis.....                                              | 16,572                                    | 841      |                           | 13,937                                                       |                                                                         | 47,87              |
| MALTE.....                  | louis.....                                                     | 8,286                                     | 836      |                           | 6,927                                                        |                                                                         | 23,79              |
|                             | demi-louis.....                                                | 4,143                                     | 852      |                           | 3,530                                                        |                                                                         | 12,12              |
| MANHEIM.....                | carolin ( demi et quart en propor-<br>tion ).....              | 9,667                                     | 770      |                           | 7,444                                                        | 767                                                                     | 25,56              |
|                             | pistole.....                                                   | 6,639                                     | 901      |                           | 5,982                                                        | 898                                                                     | 20,54              |
|                             | ducat.....                                                     | 3,452                                     | 980      |                           | 3,383                                                        | 978                                                                     | 11,62              |
|                             | ducat autre.....                                               | 3,452                                     | 982      |                           | 3,390                                                        |                                                                         | 11,64              |
| MILAN.....                  | sequin.....                                                    | 3,452                                     | 990      |                           | 3,417                                                        |                                                                         | 11,74              |



# TABLE DES MONNAIES D'OR.

| INDICATION<br>des<br>LIEUX.  | DÉNOMINATION<br>des<br>PIÈCES.                                            | POIDS  |          | TITRE ET PRIX<br>des<br>MÊMES PIÈCES,<br>suivant le tarif<br>de France. |       |        |              |
|------------------------------|---------------------------------------------------------------------------|--------|----------|-------------------------------------------------------------------------|-------|--------|--------------|
|                              |                                                                           | NOUV.  | MILLIÈM. |                                                                         | TITRE |        | VALEUR<br>EN |
|                              |                                                                           |        |          |                                                                         | NOUV. | NOUV.  |              |
| PRUSSE.....                  | ducats de 1748.....                                                       | 3,399  | 977      | 3,321                                                                   | 978   | 11,41  |              |
|                              | ducats de 1787.....                                                       | 3,452  | 979      | 3,380                                                                   |       | 11,61  |              |
|                              | frédéric double de 1769.....                                              | 13,332 | 905      | 12,065                                                                  |       | 41,44  |              |
|                              | frédéric simple de 1778.....                                              | 6,692  | 901      | 6,029                                                                   |       | 20,71  |              |
|                              | frédéric double de 1800.....                                              | 13,332 | 892      | 11,892                                                                  |       | 40,84  |              |
|                              | frédéric simple de 1800.....                                              | 6,692  | 897      | 6,003                                                                   |       | 20,62  |              |
| RATISBONNE.....              | pièce de 4 ducats.....                                                    | 13,810 | 998      | 13,506                                                                  |       | 46,39  |              |
|                              | doppia ou pistole neuve de Pie VI.<br><i>idem</i> , de Pie VII, 1802..... | 5,471  | 906      | 4,957                                                                   |       | 17,02  |              |
| ROME.....                    | zecchino ou sequin.....                                                   | 3,399  | 996      | 3,385                                                                   | 944   | 11,63  |              |
|                              | sequin autre fabrication.....                                             | 3,399  | 997      | 3,389                                                                   |       | 11,64  |              |
|                              | sequin autre.....                                                         | 3,399  | 996      | 3,385                                                                   |       | 11,63  |              |
|                              | scudo de la république.....                                               | 58,957 | 833      | 49,111                                                                  |       | 168,67 |              |
|                              | ducats.....                                                               | 4,143  | 781      | 3,235                                                                   |       | 11,11  |              |
| RUSSIE.....                  | double ducat de St.-André.....                                            | 6,798  | 984      | 6,689                                                                   | 965   | 22,97  |              |
|                              | ducats de 1763.....                                                       | 3,452  | 979      | 3,330                                                                   | 973   | 11,61  |              |
|                              | ducats de 1796.....                                                       | 4,302  | 969      | 4,169                                                                   |       | 14,32  |              |
|                              | demi-rouble.....                                                          | 0,797  | 917      | 0,731                                                                   |       | 2,51   |              |
|                              | rouble d'or.....                                                          | 1,593  | 917      | 1,461                                                                   | 915   | 5,02   |              |
|                              | pièce de 2 roubles.....                                                   | 3,506  | 914      | 3,204                                                                   |       | 11,01  |              |
|                              | impériale.....                                                            | 16,572 | 915      | 15,163                                                                  |       | 52,08  |              |
|                              | impériale autre.....                                                      | 13,066 | 917      | 11,982                                                                  |       | 41,15  |              |
|                              | demi-impériale.....                                                       | 6,533  | 914      | 5,971                                                                   |       | 20,51  |              |
|                              | impériale.....                                                            | 16,412 | 915      | 15,017                                                                  | 915   | 51,58  |              |
| demi-impériale.....          | 8,180                                                                     | 915    | 7,485    | 25,71                                                                   |       |        |              |
| autre que la précédente..... | 8,286                                                                     | 917    | 7,598    |                                                                         | 26,10 |        |              |
| SAINT-GALL.....              | ducats.....                                                               | 3,399  | 949      | 3,226                                                                   |       | 11,08  |              |
| SALTZBOURG.....              | ducats.....                                                               | 3,452  | 979      | 3,380                                                                   | 978   | 11,61  |              |
| SARDAIGNE.....               | carlin (demi en proportion).....                                          | 16,041 | 890      | 14,276                                                                  |       | 49,03  |              |
|                              | doppietta ou doublette.....                                               | 3,187  | 890      | 2,836                                                                   |       | 9,74   |              |
| SAXE.....                    | ducats de 1784.....                                                       | 3,452  | 979      | 3,380                                                                   | 978   | 11,61  |              |
|                              | ducats de 1797.....                                                       | 3,452  | 984      | 3,397                                                                   |       | 11,67  |              |
|                              | auguste de 5 thalers de 1754.....                                         | 6,639  | 889      | 5,902                                                                   |       | 20,27  |              |
|                              | auguste de 1784.....                                                      | 6,639  | 898      | 5,962                                                                   |       | 20,48  |              |
| SICILE.....                  | once de 1734.....                                                         | 4,408  | 893      | 3,936                                                                   |       | 13,52  |              |
|                              | once de 1741.....                                                         | 4,408  | 885      | 3,901                                                                   | 840   | 13,40  |              |
|                              | once de 1751.....                                                         | 4,408  | 859      | 3,786                                                                   |       | 13,00  |              |
| double once.....             | 8,871                                                                     | 855    | 7,585    | 26,05                                                                   |       |        |              |
| SUÈDE.....                   | ducats.....                                                               | 3,452  | 978      | 3,376                                                                   | 975   | 11,59  |              |
|                              | ducats de Lucerne.....                                                    | 3,452  | 976      | 3,369                                                                   |       | 11,57  |              |
| SUISSE.....                  | double ducat de Lucerne.....                                              | 6,905  | 875      | 6,042                                                                   |       | 20,75  |              |
|                              | pièce de 5 ducats de Lucerne.....                                         | 17,156 | 906      | 15,543                                                                  |       | 53,38  |              |
|                              | ducats de Schwitz.....                                                    | 3,452  | 938      | 3,238                                                                   |       | 11,12  |              |
|                              | ducats de Saint-Gall.....                                                 | 3,399  | 949      | 3,226                                                                   |       | 11,08  |              |

## TABLE DES MONNAIES D'OR.

| INDICATION<br>des<br>LIEUX. | DÉNOMINATION<br>des<br>PIÈCES.                                                                                | POIDS<br>NOUV.                            | TITRE<br>Gouv. & Résult. | MÉTAL FINE<br>contenu<br>dans la pièce,<br>d'après l'essai. |              | TITRE ET PRIX<br>des<br>mêmes pièces,<br>suivant le tarif<br>de France. |  |
|-----------------------------|---------------------------------------------------------------------------------------------------------------|-------------------------------------------|--------------------------|-------------------------------------------------------------|--------------|-------------------------------------------------------------------------|--|
|                             |                                                                                                               |                                           |                          | POIDS<br>NOUV.                                              | VALEUR<br>EN |                                                                         |  |
|                             |                                                                                                               | Gramm.<br>Décigr.<br>Centigr.<br>Milligr. | Millim.                  | Gramm.<br>Décigr.<br>Centigr.<br>Milligr.                   | Millim.      | Francs.<br>Centim.                                                      |  |
| SUISSE.....                 | ducat d'Uri.....                                                                                              | 3,399                                     | 967                      | 3,287                                                       |              | 11,29                                                                   |  |
|                             | pistole de Lucerne.....                                                                                       | 7,595                                     | 901                      | 6,843                                                       |              | 23,50                                                                   |  |
|                             | pistole de Soleure.....                                                                                       | 7,649                                     | 898                      | 6,869                                                       |              | 23,59                                                                   |  |
|                             | pistole de la République helvétique, 1800.....<br>(Voyez aussi <i>Bâle, Berne, Genève</i> et <i>Zurich</i> ). | 7,595                                     | 897                      | 6,813                                                       |              | 23,40                                                                   |  |
| TALYNS.....                 | ducat.....                                                                                                    | 3,452                                     | 979                      | 3,380                                                       | 978          | 11,61                                                                   |  |
|                             | ruspone.....                                                                                                  | 10,411                                    | 997                      | 10,380                                                      |              | 35,65                                                                   |  |
| TOCCANS.....                | sequin.....                                                                                                   | 3,452                                     | 999                      | 3,449                                                       |              | 11,84                                                                   |  |
|                             | ruspone.....                                                                                                  | 10,411                                    | 996                      | 10,369                                                      |              | 35,61                                                                   |  |
|                             | sequin fondouci de Constantinople.....                                                                        | 3,452                                     | 806                      | 2,782                                                       |              | 9,56                                                                    |  |
|                             | sequin fondouci de 1789.....                                                                                  | 3,452                                     | 799                      | 2,758                                                       |              | 9,47                                                                    |  |
|                             | double zer-mahboub de 1187.....                                                                               | 4,939                                     | 958                      | 4,732                                                       |              | 16,25                                                                   |  |
|                             | sequin zer-mahboub.....                                                                                       | 2,337                                     | 803                      | 1,877                                                       | 819          | 6,45                                                                    |  |
|                             | sequin du Caire de 1773.....                                                                                  | 2,550                                     | 786                      | 2,004                                                       |              | 6,88                                                                    |  |
| TURQUIE.....                | <i>idem</i> .....                                                                                             | 2,550                                     | 682                      | 1,739                                                       |              | 5,97                                                                    |  |
|                             | demi-sequin fond. de Constant.....                                                                            | 1,700                                     | 807                      | 1,372                                                       |              | 4,71                                                                    |  |
|                             | demi-sequin fondouci de 1203<br>(1788-89).....                                                                | 1,647                                     | 805                      | 1,326                                                       |              | 4,55                                                                    |  |
|                             | zecchino ou sequin (demi en proportion).....                                                                  | 3,452                                     | 997                      | 3,442                                                       | 996          | 11,82                                                                   |  |
|                             | doppia ou pistole.....                                                                                        | 6,745                                     | 906                      | 6,111                                                       |              | 20,99                                                                   |  |
| VENISE.....                 | scudo d'oro ou écu d'or.....                                                                                  | 41,908                                    | 994                      | 41,657                                                      |              | 143,07                                                                  |  |
|                             | ducato ou ducat d'or.....                                                                                     | 2,178                                     | 996                      | 2,169                                                       |              | 7,45                                                                    |  |
|                             | oselle d'or.....                                                                                              | 13,969                                    | 995                      | 13,899                                                      |              | 47,74                                                                   |  |
| WURTEMBERG.....             | carolin.....                                                                                                  | 9,561                                     | 771                      | 7,372                                                       |              | 25,32                                                                   |  |
|                             | ducat.....                                                                                                    | 3,452                                     | 979                      | 3,380                                                       | 978          | 11,61                                                                   |  |
| WURTEMBERG.....             | ducat.....                                                                                                    | 3,452                                     | 979                      | 3,380                                                       |              | 11,61                                                                   |  |
| ZURICH.....                 | ducat (double et demi en proportion).....                                                                     | 3,452                                     | 978                      | 3,376                                                       |              | 11,59                                                                   |  |

# TABLE

## DES MONNAIES D'ARGENT.

DÉNOMINATION, POIDS, TITRE ET QUANTITÉ DE FIN CONTENUE DANS CHAQUE  
PIÈCE, D'APRÈS L'ESSAI SUIVANT LE NOUVEAU SYSTÈME ;  
TITRES ET PRIX DE CES MÊMES ESPÈCES SUR LE PIED DU TARIF DE FRANCE.

| INDICATION<br>des<br>LIEUX. | DÉNOMINATION<br>des<br>PIÈCES.                       | POIDS<br>Nouv.                            |         | TITRE<br>SUIV. L'ESSAI. | MAT. FINE<br>contenue<br>dans la pièce,<br>d'après l'essai. | TITRE ET PRIX<br>des<br>MÊMES PIÈCES,<br>suivant le tarif<br>de France. |                    |
|-----------------------------|------------------------------------------------------|-------------------------------------------|---------|-------------------------|-------------------------------------------------------------|-------------------------------------------------------------------------|--------------------|
|                             |                                                      | Gramm.<br>Décigr.<br>Centigr.<br>Milligr. | Millim. | NOU.                    |                                                             | POIDS<br>Nouv.                                                          | TITRE<br>Nouv.     |
|                             |                                                      |                                           |         |                         |                                                             |                                                                         | Francs.<br>Centim. |
| AIX-LA-CHAPELLE..           | double rathspresentger.....                          | 10, 836                                   | 694     | 7, 520                  |                                                             |                                                                         | 1, 65              |
|                             | rathspresentger.....                                 | 6, 320                                    | 583     | 3, 685                  |                                                             |                                                                         | », 81              |
| AMÉRIQUE.....               | ( voyez Portugal, Espagne, et<br>États-Unis ).       |                                           |         |                         |                                                             |                                                                         |                    |
| ANGLETERRE.....             | Crown ou Couronne.....                               | 30, 276                                   | 917     | 27, 763                 |                                                             |                                                                         | 6, 08              |
|                             | Spilling.....                                        | 5, 949                                    | 924     | 5, 497                  |                                                             |                                                                         | 1, 20              |
| AUGSBOURG.....              | Ecu de banque, ou dollar de 5<br>shillings.....      | 26, 717                                   | 892     | 23, 832                 |                                                             |                                                                         | 5, 22              |
|                             | demi-Shilling.....                                   | 2, 974                                    | 924     | 2, 748                  |                                                             |                                                                         | », 60              |
| AUTRICHE.....               | risdale d'espèce de constitution de<br>l'empire..... | 29, 160                                   | 885     | 25, 807                 |                                                             |                                                                         | 5, 65              |
|                             | risdale, constitution, avant 1753.                   | 28, 735                                   | 878     | 25, 229                 | 872                                                         |                                                                         | 5, 52              |
|                             | risdale, convention, frappée depuis<br>1753.....     | 28, 045                                   | 830     | 23, 277                 |                                                             |                                                                         | 5, 10              |
|                             | risdale d'Autriche.....                              | 28, 045                                   | 830     | 23, 277                 |                                                             |                                                                         | 5, 10              |
|                             | risdale du royaume de Hongrie...                     | 28, 045                                   | 833     | 23, 361                 |                                                             |                                                                         | 5, 11              |
| BADE.....                   | demi-risdale ou florin, convention.                  | 14, 023                                   | 830     | 11, 639                 |                                                             |                                                                         | 2, 55              |
|                             | copfstuck ou pièce de 20 creutzers.                  | 6, 639                                    | 576     | 3, 824                  |                                                             |                                                                         | », 84              |
|                             | demi-risdale.....                                    | 14, 023                                   | 833     | 11, 681                 |                                                             |                                                                         | 2, 56              |
|                             | demi-florin ou pièce de 30 creut-<br>zers.....       | 7, 117                                    | 878     | 6, 249                  |                                                             |                                                                         | 1, 37              |
|                             | risdale d'Autriche autre.....                        | 28, 045                                   | 833     | 23, 361                 |                                                             |                                                                         | 5, 11              |
|                             | idem, autre.....                                     | 28, 045                                   | 830     | 23, 277                 |                                                             |                                                                         | 5, 10              |
|                             | pièce de 10 creutzers.....                           | 3, 824                                    | 486     | 1, 858                  |                                                             |                                                                         | , 41               |
| BALE.....                   | risdale d'espèce.....                                | 28, 045                                   | 830     | 23, 277                 |                                                             |                                                                         | 5, 10              |
|                             | risdale autre.....                                   | 28, 045                                   | 833     | 23, 361                 |                                                             |                                                                         | 5, 11              |
| BALE.....                   | thaler ou risdale de 1763.....                       | 23, 212                                   | 833     | 19, 336                 |                                                             |                                                                         | 4, 23              |
|                             | patagon ou écu de 1795.....                          | 25, 814                                   | 840     | 21, 684                 |                                                             |                                                                         | 4, 75              |
| BALE.....                   | pièce de 10 batzen de Soleure...                     | 7, 861                                    | 833     | 6, 548                  |                                                             |                                                                         | 1, 43              |
|                             | double écu.....                                      | 54, 921                                   | 840     | 46, 134                 |                                                             |                                                                         | 10, 10             |
|                             | écu neuf.....                                        | 25, 814                                   | 840     | 21, 684                 |                                                             |                                                                         | 4, 75              |

| INDICATION<br>des<br>LIEUX.            | DÉNOMINATION<br>des<br>PIÈCES.                             | POIDS                         |          | TITRE<br>d'après l'éssai.     | MAT. <sup>e</sup> FINE<br>contenue<br>dans la pièce,<br>d'après l'éssai. | TITRE ET PRIX<br>des<br>MÊMES PIÈCES,<br>suivant le tarif<br>de France. |              |
|----------------------------------------|------------------------------------------------------------|-------------------------------|----------|-------------------------------|--------------------------------------------------------------------------|-------------------------------------------------------------------------|--------------|
|                                        |                                                            | Nouv.                         | Nouv.    |                               |                                                                          | TITRE<br>Nouv.                                                          | VALEUR<br>EN |
|                                        |                                                            | Gramm.<br>Décigr.<br>Milligr. | Millièm. | Gramm.<br>Décigr.<br>Milligr. | Millièm.                                                                 | Francs.<br>Centim.                                                      |              |
| BAVIÈRE.....                           | risdale, convent., frappée en 1780.                        | 28,045                        | 826      | 23,165                        | 819                                                                      | 5,07                                                                    |              |
|                                        | risdale de 1800 ( demi en propor-<br>tion ).               |                               |          |                               |                                                                          |                                                                         |              |
|                                        | copfstuck.....                                             | 6,639                         | 580      | 3,851                         |                                                                          | »,84                                                                    |              |
|                                        | risdale d'espèce, ou écu de con-<br>vention aux armes..... | 28,045                        | 830      | 23,277                        | 819                                                                      | 5,10                                                                    |              |
|                                        | idem.....                                                  | 28,045                        | 830      | 23,277                        |                                                                          | 5,10                                                                    |              |
|                                        | idem, à la Vierge.....                                     | 28,045                        | 830      | 23,277                        |                                                                          | 5,10                                                                    |              |
| demi-écu.....                          | 14,023                                                     | 830                           | 11,639   | 2,55                          |                                                                          |                                                                         |              |
| BERNE.....                             | patagon ou couronne ( demi en<br>proportion ).....         | 29,426                        | 903      | 26,572                        |                                                                          | 5,82                                                                    |              |
|                                        | écu.....                                                   | 29,426                        | 903      | 26,572                        |                                                                          | 5,82                                                                    |              |
|                                        | demi-écu.....                                              | 14,713                        | 903      | 13,286                        |                                                                          | 2,91                                                                    |              |
|                                        | pièce de 10 batzen.....                                    | 7,968                         | 833      | 6,637                         |                                                                          | 1,45                                                                    |              |
|                                        | pièce de 5 batzen.....                                     | 4,090                         | 750      | 3,068                         |                                                                          | »,67                                                                    |              |
| BOLOGNE.....                           | ( voyez Rome ).                                            |                               |          |                               |                                                                          |                                                                         |              |
| BRANDEBOURG.....                       | ( voyez Prusse ).                                          |                               |          |                               |                                                                          |                                                                         |              |
| BASSE.....                             | pièce de 48 groses.....                                    | 17,156                        | 750      | 12,807                        |                                                                          | 2,82                                                                    |              |
|                                        | risdale d'espèce de convention....                         | 28,045                        | 830      | 23,277                        | 826                                                                      | 5,10                                                                    |              |
|                                        | demi-risdale.....                                          | 14,023                        | 830      | 11,639                        |                                                                          | 2,55                                                                    |              |
| HAUSWICK.....                          | zweydrittel stuck, ou pièce de 2/3<br>du, de 1764.....     | 17,156                        | 753      | 12,918                        |                                                                          | 2,83                                                                    |              |
|                                        | demi-florin.....                                           | 7,011                         | 833      | 5,840                         |                                                                          | 1,28                                                                    |              |
|                                        | risdale d'espèce de convention....                         | 28,045                        | 833      | 23,361                        | 826                                                                      | 5,11                                                                    |              |
|                                        | autre florin.....                                          | 14,023                        | 833      | 11,681                        |                                                                          | 2,56                                                                    |              |
| CASSEL.....                            | florin de 24 mariengroschen....                            | 13,120                        | 993      | 13,028                        |                                                                          | 2,85                                                                    |              |
|                                        | ( voyez Hesse-Cassel ).                                    |                               |          |                               |                                                                          |                                                                         |              |
| COLGNE.....                            | vielle risdale.....                                        | 27,832                        | 861      | 23,963                        |                                                                          | 5,25                                                                    |              |
|                                        | risdale d'espèce de constitution..                         | 29,213                        | 896      | 26,175                        |                                                                          | 5,73                                                                    |              |
|                                        | risdale, convention.....                                   | 28,045                        | 830      | 23,277                        |                                                                          | 5,10                                                                    |              |
| CONSTANTINOPL...<br>( voyez Turquie ). | risdale vieille, autre.....                                | 28,045                        | 861      | 24,147                        |                                                                          | 5,29                                                                    |              |
|                                        |                                                            |                               |          |                               |                                                                          |                                                                         |              |
| DANEMARK.....                          | ryksdaler de 6 marcs danois....                            | 26,770                        | 837      | 22,406                        |                                                                          | 4,90                                                                    |              |
|                                        | daler ou pièce de 4 marcs danske.                          | 21,830                        | 670      | 14,626                        |                                                                          | 3,20                                                                    |              |
|                                        | couronne ou écu de 1747.....                               | 18,112                        | 833      | 15,087                        | 823                                                                      | 3,30                                                                    |              |
|                                        | ryksdaler, espèce, de 1798.....                            | 29,001                        | 875      | 25,376                        |                                                                          | 5,55                                                                    |              |
|                                        | demi-ryksdaler.....                                        | 14,501                        | 872      | 12,645                        |                                                                          | 2,77                                                                    |              |
|                                        | albertus danois.....                                       | 28,098                        | 865      | 24,305                        |                                                                          | 5,32                                                                    |              |
|                                        | ryksdaler d'espèce de Schleswich<br>et de Holstein.....    | 28,841                        | 875      | 25,236                        | 861                                                                      | 5,52                                                                    |              |
| DANEMARK.....                          | pièce de 2/3, ou 40 schillings....                         | 19,227                        | 878      | 16,881                        |                                                                          | 3,70                                                                    |              |
|                                        | pièce de 1/3, ou 20 schillings....                         | 5,789                         | 875      | 5,065                         |                                                                          | 1,11                                                                    |              |
|                                        | pièce de 24 skillings danske.....                          | 9,242                         | 563      | 5,203                         |                                                                          | 1,14                                                                    |              |
|                                        | risdale d'espèce neuve.....                                | 29,001                        | 872      | 25,289                        | 861                                                                      | 5,54                                                                    |              |

TABLE DES MONNAIES D'ARGENT.

9

| INDICATION<br>des<br>LIEUX.        | DÉNOMINATION<br>des<br>PIÈCES.                                     | POIDS                                     |         | TITRE<br>L'ARGENT<br>L'OR                 | POIDS<br>Nouv. | TITRE<br>L'ARGENT<br>L'OR | TITRE et PRIX<br>des<br>mêmes pièces,<br>suivant le tarif<br>de France. |              |
|------------------------------------|--------------------------------------------------------------------|-------------------------------------------|---------|-------------------------------------------|----------------|---------------------------|-------------------------------------------------------------------------|--------------|
|                                    |                                                                    | Nouv.                                     | Millim. |                                           |                |                           | POIDS<br>Nouv.                                                          | VALEUR<br>en |
|                                    |                                                                    | Gramm.<br>Décigr.<br>Centigr.<br>Milligr. | Millim. | Gramm.<br>Décigr.<br>Centigr.<br>Milligr. | Millim.        | Francs.<br>Centim.        |                                                                         |              |
| ESPAGNE.....                       | piastre vieille du Mexique.....                                    | 26, 876                                   | 910     | 24, 457                                   | 906            |                           |                                                                         | 5, 35        |
|                                    | piastre carrée du Mexique.....                                     | 26, 982                                   | 903     | 24, 365                                   |                |                           |                                                                         | 5, 33        |
|                                    | demie, <i>idem</i> .....                                           | 13, 385                                   | 903     | 12, 087                                   |                |                           |                                                                         | 2, 65        |
|                                    | piastre dite <i>sevillan</i> .....                                 | 26, 876                                   | 906     | 24, 350                                   |                |                           |                                                                         | 5, 33        |
|                                    | pièceotte vieille du Mexique, de 2<br>réaux de plate ( 1736 )..... | 6, 692                                    | 906     | 6, 063                                    |                |                           |                                                                         | 1, 33        |
|                                    | réal de plate mexicaine ( 1746 )..                                 | 3, 346                                    | 906     | 3, 031                                    |                |                           |                                                                         | » 66         |
|                                    | piastre aux deux globes, dite <i>mexi-<br/>caine</i> .....         | 26, 982                                   | 906     | 24, 446                                   | 906            |                           |                                                                         | 5, 35        |
|                                    | pièceotte de 2 réaux de plate vieille<br>( 1721 ).....             | 5, 524                                    | 906     | 5, 005                                    | 996            |                           |                                                                         | 1, 10        |
|                                    | réal de plate ( 1721 ).....                                        | 2, 868                                    | 813     | 2, 332                                    |                |                           |                                                                         | » 51         |
|                                    | piastre neuve du Mexique.....                                      | 26, 982                                   | 896     | 24, 176                                   |                |                           |                                                                         | 5, 29        |
|                                    | demi-piastre, <i>idem</i> .....                                    | 13, 385                                   | 896     | 11, 993                                   |                |                           |                                                                         | 2, 63        |
|                                    | pièceotte du Mexique de 1774.....                                  | 6, 745                                    | 892     | 6, 017                                    |                |                           |                                                                         | 1, 32        |
| réal de plate mexicaine ( 1775 ).. | 3, 346                                                             | 892                                       | 2, 985  | » 65                                      |                |                           |                                                                         |              |
| ÉTATS-UNIS.....                    | pièceotte ordinaire de 2 réaux de<br>plate.....                    | 5, 736                                    | 802     | 4, 600                                    |                |                           |                                                                         | 1, 01        |
|                                    | nouveau réal de plate ( 1795 )...                                  | 2, 921                                    | 802     | 2, 343                                    |                |                           |                                                                         | » 51         |
|                                    | piastre ( 1795 ), demi, etc., en<br>proportion.....                | 26, 929                                   | 875     | 23, 563                                   |                |                           |                                                                         | 5, 16        |
|                                    | piastre ( 1796 ).....                                              | 26, 929                                   | 885     | 23, 832                                   |                |                           |                                                                         | 5, 22        |
|                                    | piastre ( 1798 ).....                                              | 27, 089                                   | 896     | 24, 272                                   |                |                           |                                                                         | 3, 31        |
|                                    | demi-piastre.....                                                  | 13, 491                                   | 889     | 11, 993                                   |                |                           |                                                                         | 2, 63        |
|                                    | piastre ( 1802 ).....                                              |                                           |         |                                           |                |                           |                                                                         |              |
|                                    | déne, ou 1/10 de piastre ( 1796 )..                                | 2, 815                                    | 913     | 2, 570                                    |                |                           |                                                                         | » 56         |
|                                    | demi-déne ( 1796 ).....                                            | 1, 381                                    | 896     | 1, 237                                    |                |                           |                                                                         | » 27         |
|                                    | FLORENCE.....                                                      | ( voyez Toscane ).                        |         |                                           |                |                           |                                                                         |              |
| écu ( Louis XVI ).....             |                                                                    | 29, 373                                   | 906     | 26, 612                                   | 5, 82          |                           |                                                                         |              |
|                                    | demi-écu.....                                                      | 14, 660                                   | 906     | 13, 282                                   |                |                           |                                                                         | 2, 91        |
| FRANCE.....                        | pièce de 24 sous ( division en pro-<br>portion ).....              | 5, 949                                    | 906     | 5, 390                                    | 890            |                           |                                                                         | 1, 18        |
|                                    | pièce de 30 sous (demi en proport.)                                | 10, 039                                   | 663     | 6, 656                                    |                |                           |                                                                         | 1, 46        |
|                                    | pièce de 5 francs ( Hercule ).....                                 | 25, 000                                   | 900     | 22, 500                                   |                |                           |                                                                         | 5, 00        |
|                                    | pièce de 5 francs ( premier Con-<br>sul ).....                     | 25, 000                                   | 900     | 22, 500                                   |                |                           |                                                                         | 5, 00        |
|                                    | pièce de 2 francs de 1808.....                                     | 10, 000                                   | 900     | 9, 000                                    |                |                           |                                                                         | 2, 00        |
|                                    | franc.....                                                         | 5, 000                                    | 900     | 4, 500                                    |                |                           |                                                                         | 1, 00        |
|                                    | demi-franc.....                                                    | 2, 500                                    | 900     | 2, 250                                    |                |                           |                                                                         | » 50         |
|                                    | quart de franc.....                                                | 1, 250                                    | 900     | 1, 125                                    |                |                           |                                                                         | » 25         |
|                                    | franc ( Louis ) de 1818, le même<br>que le précédent.....          |                                           |         |                                           |                |                           |                                                                         |              |
|                                    | risdale, convention, de 1772.....                                  | 28, 045                                   | 840     | 23, 558                                   |                |                           |                                                                         | 5, 16        |
| <i>idem</i> de 1796.....           | 28, 045                                                            | 833                                       | 23, 361 |                                           |                |                           | 5, 09                                                                   |              |



## TABLE DES MONNAIES D'ARGENT.

| INDICATION<br>des<br>LIEUX.                      | DÉNOMINATION<br>des<br>pièces.                                                | POIDS<br>NOUV.                            | TITRE<br>L'ASSI. | Poids<br>contenus<br>dans la pièce<br>essai. | MÉT. FINES<br>L'ASSI. | TITRE et PRIX<br>des<br>mêmes pièces,<br>suivant le tarif<br>de France. |              |
|--------------------------------------------------|-------------------------------------------------------------------------------|-------------------------------------------|------------------|----------------------------------------------|-----------------------|-------------------------------------------------------------------------|--------------|
|                                                  |                                                                               |                                           |                  |                                              |                       | POIDS<br>NOUV.                                                          | VALEUR<br>en |
|                                                  |                                                                               | Gramm.<br>Décigr.<br>Centigr.<br>Milligr. | Millièm.         | Gramm.<br>Décigr.<br>Centigr.<br>Milligr.    | Millièm.              | Francs.                                                                 | Centim.      |
| GENÈVE.....                                      | patagon.....                                                                  | 27,036                                    | 840              | 22,710                                       | 840                   | 4,97                                                                    |              |
|                                                  | pièce de 21 sous.....                                                         | 4,780                                     | 743              | 3,552                                        |                       | » 78                                                                    |              |
|                                                  | pièce de 12 florins 9 sous, appelée<br><i>génévoise ou gros écu</i> (1794)... | 30,063                                    | 872              | 26,215                                       |                       | 5,74                                                                    |              |
|                                                  | <i>idem</i> , de 1796 (demi en proport.)...                                   | 30,382                                    | 868              | 26,372                                       |                       | 5,77                                                                    |              |
|                                                  | pièce de 15 sous de 1794.....                                                 | 3,187                                     | 733              | 2,336                                        |                       | » 51                                                                    |              |
| GÈNES.....                                       | scudo della croce.....                                                        | 38,402                                    | 951              | 36,520                                       |                       | 7,99                                                                    |              |
|                                                  | scudo di S. Giambastista.....                                                 | 33,197                                    | 889              | 29,512                                       |                       | » 46                                                                    |              |
|                                                  | double madonna (simple et de-<br>mi en proportion).....                       | 9,030                                     | 833              | 7,522                                        | 826                   | 1,65                                                                    |              |
|                                                  | autre écu de St.-Jean-Baptiste, de<br>1798 (demi, etc., en proportion)...     | 33,250                                    | 889              | 29,559                                       |                       | » 47                                                                    |              |
|                                                  | scudo de la république ligurienne.                                            | 33,250                                    | 885              | 29,426                                       |                       | 6,44                                                                    |              |
| HANNOVER.....                                    | risdale, espèce.....                                                          | 29,320                                    | 896              | 26,271                                       | 875                   | 5,76                                                                    |              |
|                                                  | pièce de 2 marcs, ou pièce de 32<br>schillings (simple en proportion)...      | 18,271                                    | 747              | 13,648                                       |                       | 2,99                                                                    |              |
|                                                  | pièce de 8 schillings.....                                                    | 5,205                                     | 622              | 3,238                                        |                       | » 71                                                                    |              |
|                                                  | pièce de 4 schillings.....                                                    | 3,240                                     | 566              | 1,834                                        |                       | » 40                                                                    |              |
|                                                  | risdale, constitution.....                                                    | 29,213                                    | 889              | 25,970                                       | 875                   | 5,68                                                                    |              |
| HANNOVER.....                                    | florin ou pièce de 2/3 fin.....                                               | 13,066                                    | 993              | 12,975                                       |                       | 2,84                                                                    |              |
|                                                  | demi-florin ou pièce de 1/3 fin...                                            | 6,533                                     | 995              | 6,500                                        |                       | 1,42                                                                    |              |
|                                                  | quart de florin.....                                                          | 3,081                                     | 993              | 3,059                                        |                       | » 67                                                                    |              |
|                                                  | florin ou pièce de 2/3.....                                                   | 13,066                                    | 993              | 12,975                                       |                       | 2,84                                                                    |              |
|                                                  | risdale d'espèce ou écu de conven-<br>tion.....                               | 28,045                                    | 833              | 23,361                                       |                       | 5,11                                                                    |              |
| HESSE-CASSEL.....                                | risdale, convention.....                                                      | 28,045                                    | 837              | 23,474                                       |                       | 5,14                                                                    |              |
|                                                  | florin ou pièce de 2/3 demi en pro-<br>portion).....                          | 14,023                                    | 833              | 11,681                                       |                       | 2,56                                                                    |              |
|                                                  | thaler ou risdale de compte de 1778.                                          | 23,477                                    | 747              | 17,537                                       |                       | 3,84                                                                    |              |
|                                                  | thaler de 1789.....                                                           | 19,121                                    | 882              | 16,865                                       |                       | 3,69                                                                    |              |
|                                                  | demi-thaler de 1789.....                                                      | 11,792                                    | 747              | 8,809                                        |                       | 1,93                                                                    |              |
| HOLLANDE.....                                    | demi-risdale.....                                                             | 14,023                                    | 833              | 11,681                                       |                       | 2,56                                                                    |              |
|                                                  | risdale d'espèce de Guillaume IX,<br>comme prince de Hanau.....               | 28,045                                    | 833              | 23,361                                       |                       | 5,11                                                                    |              |
|                                                  | demi-florin ou pièce de 1/3.....                                              | 7,011                                     | 833              | 5,840                                        |                       | 1,28                                                                    |              |
|                                                  | bon gros.....                                                                 | 32,506                                    | 934              | 30,361                                       |                       | 6,65                                                                    |              |
|                                                  | ducaton.....                                                                  | 31,550                                    | 910              | 28,711                                       |                       | 6,28                                                                    |              |
| HOLLANDE.....                                    | pièce de 3 florins.....                                                       | 31,550                                    | 913              | 28,805                                       |                       | 6,31                                                                    |              |
|                                                  | pièce de 3 florins de Hollande...                                             | 28,098                                    | 861              | 24,192                                       | 858                   | 5,30                                                                    |              |
|                                                  | risdale d'Utrecht.....                                                        | 10,517                                    | 913              | 9,802                                        |                       | 2,10                                                                    |              |
|                                                  | gulden ou florin.....                                                         | 14,129                                    | 861              | 12,165                                       | 858                   | 2,66                                                                    |              |
|                                                  | demi-risdale.....                                                             | 10,517                                    | 906              | 9,528                                        |                       | 2,09                                                                    |              |
| florin ou guilder (demi en pro-<br>portion)..... |                                                                               |                                           |                  |                                              |                       |                                                                         |              |

TABLE DES MONNAIES D'ARGENT.

| INDICATION<br>des<br>LIEUX. | DÉNOMINATION<br>des<br>PIÈCES.                                              | POIDS<br>NOUV.               | LIEUX                                     |                                      | TITRE et PRIX<br>des<br>MÊMES PIÈCES,<br>suivant le tarif<br>de France. |                                |      |
|-----------------------------|-----------------------------------------------------------------------------|------------------------------|-------------------------------------------|--------------------------------------|-------------------------------------------------------------------------|--------------------------------|------|
|                             |                                                                             |                              | l'ANCIEN<br>poids<br>d'après l'essai      | l'ANCIEN<br>poids<br>d'après l'essai |                                                                         |                                |      |
|                             |                                                                             |                              | NOU.                                      | POIDS<br>NOUV.                       | TITRE<br>NOU.                                                           | VALEUR<br>EN                   |      |
|                             |                                                                             |                              | Gramm.<br>Decigr.<br>Centigr.<br>Milligr. | Millièm.                             | Gramm.<br>Decigr.<br>Centigr.<br>Milligr.                               | Millièm.<br>Francs.<br>Centim. |      |
| HOLLANDE.....               | drye gulden, ou pièce de 3 florins<br>de Gueldre.....                       | 31,550                       | 913                                       | 28,805                               |                                                                         | 6,31                           |      |
|                             | ducaton de Zélande.....                                                     | 32,506                       | 934                                       | 30,361                               |                                                                         | 6,65                           |      |
|                             | florin de Hollande.....                                                     | 10,517                       | 913                                       | 9,602                                |                                                                         | 2,10                           |      |
|                             | risdale ou pièce de 50 stives du<br>royaume de Hollande.....                | 28,098                       | 861                                       | 24,192                               | 858                                                                     | 5,30                           |      |
|                             | risdale d'Over Issel.....                                                   | 28,098                       | 861                                       | 24,192                               |                                                                         | 5,30                           |      |
|                             | ducat d'arg. ou risdale de Gueldre.<br>ancien, pièce de 10 sch. de Zélande. | 28,098                       | 861                                       | 24,192                               | 858                                                                     | 5,30                           |      |
|                             | risdale de Zélande.....                                                     | 28,098                       | 861                                       | 24,192                               |                                                                         | 5,30                           |      |
|                             | risdale de Wese-faise.....                                                  | 28,098                       | 861                                       | 24,192                               |                                                                         | 5,30                           |      |
|                             | HONGRIE.....                                                                | (voyez Autriche).            |                                           |                                      |                                                                         |                                |      |
|                             |                                                                             | roupie du shah Mohammed..... | 11,473                                    | 951                                  | 10,911                                                                  | 388                            | 2,39 |
|                             | idem, du shah Ahmed.....                                                    | 11,473                       | 976                                       | 11,198                               | 2,45                                                                    |                                |      |
|                             | idem, de Allum-Ghair (1759).....                                            | 11,473                       | 955                                       | 10,957                               | 388                                                                     | 2,40                           |      |
|                             | roupie.....                                                                 | 11,632                       | 979                                       | 11,338                               |                                                                         | 2,49                           |      |
|                             | idem, du rshah Allum (1772).....                                            | 11,526                       | 983                                       | 11,330                               | 941                                                                     | 2,48                           |      |
|                             | roupie avant 1774.....                                                      | 11,314                       | 958                                       | 10,839                               |                                                                         | 2,37                           |      |
|                             | idem (1779).....                                                            | 11,632                       | 986                                       | 11,469                               | 941                                                                     | 2,51                           |      |
|                             | roupie d'Arcate au croissant.....                                           | 11,261                       | 958                                       | 10,788                               |                                                                         | 2,36                           |      |
|                             | idem.....                                                                   | 11,473                       | 958                                       | 10,991                               | 948                                                                     | 2,41                           |      |
|                             | roupie du shah Allum.....                                                   | 11,473                       | 938                                       | 10,762                               |                                                                         | 2,36                           |      |
|                             | demi-roupie idem.....                                                       | 5,789                        | 986                                       | 5,708                                |                                                                         | 1,25                           |      |
| INDES ORIENTALES.           | pièce de la compagnie hollandaise.                                          | 12,960                       | 833                                       | 10,796                               |                                                                         | 2,36                           |      |
|                             | autre idem.....                                                             | 12,960                       | 663                                       | 8,592                                |                                                                         | 1,88                           |      |
|                             | double fanams de Pondichery....                                             | 2,762                        | 913                                       | 2,522                                |                                                                         | » 55                           |      |
|                             | fanam idem.....                                                             | 1,593                        | 948                                       | 1,510                                |                                                                         | » 33                           |      |
|                             | pièce de.....                                                               | 5,524                        | 948                                       | 5,237                                |                                                                         | 1,15                           |      |
|                             | idem.....                                                                   | 5,471                        | 910                                       | 4,979                                |                                                                         | 1,09                           |      |
|                             | idem.....                                                                   | 5,524                        | 917                                       | 5,066                                |                                                                         | 1,11                           |      |
|                             | idem.....                                                                   | 5,471                        | 653                                       | 3,573                                |                                                                         | » 78                           |      |
|                             | pièce d'Ismaël.....                                                         | 11,261                       | 931                                       | 10,484                               |                                                                         | 2,29                           |      |
|                             | idem de sah Rokh.....                                                       | 23,052                       | 969                                       | 22,387                               |                                                                         | 4,89                           |      |
|                             | idem, de l'iman Riza.....                                                   | 11,473                       | 979                                       | 11,232                               |                                                                         | 2,46                           |      |
|                             | idem.....                                                                   | 11,473                       | 979                                       | 11,232                               |                                                                         | 2,46                           |      |
|                             | larin.....                                                                  | 4,833                        | 969                                       | 4,683                                |                                                                         | 1,03                           |      |
| JAPON.....                  | (voyez Indes occidentales).                                                 |                              |                                           |                                      |                                                                         |                                |      |
| LIVOURNE.....               | (voyez Toscane).                                                            |                              |                                           |                                      |                                                                         |                                |      |
| LEIPZIG.....                | (voyez Saxe).                                                               |                              |                                           |                                      |                                                                         |                                |      |
|                             | vieux patagon.....                                                          | 27,832                       | 868                                       | 24,158                               | 917                                                                     | 5,29                           |      |
|                             | ducaton de 1671.....                                                        | 32,294                       | 934                                       | 30,163                               |                                                                         | 6,60                           |      |
| LISBONNE.....               | patagon de 1792.....                                                        | 27,407                       | 854                                       | 23,406                               |                                                                         | 5,12                           |      |
|                             | escalin de 1771.....                                                        | 4,886                        | 604                                       | 2,951                                |                                                                         | » 65                           |      |
|                             | escalin de 1792.....                                                        | 4,727                        | 583                                       | 2,756                                |                                                                         | » 60                           |      |

| INDICATION<br>des<br>PIÈCES. | DÉNOMINATION<br>des<br>pièces.                                                          | POIDS                                     |          | TITRE<br>en<br>1000.                      | MÉTAL<br>contenant<br>d'après l'essai<br>de Paris et<br>de 1806. | TITRE ET PRIX<br>des<br>mêmes pièces,<br>suivant le tarif<br>de France. |                    |
|------------------------------|-----------------------------------------------------------------------------------------|-------------------------------------------|----------|-------------------------------------------|------------------------------------------------------------------|-------------------------------------------------------------------------|--------------------|
|                              |                                                                                         | Nouv.                                     | Millièm. |                                           |                                                                  | Millièm.                                                                | VALEUR<br>en       |
|                              |                                                                                         | Gramm.<br>Décigr.<br>Centigr.<br>Milligr. | Millièm. | Gramm.<br>Décigr.<br>Centigr.<br>Milligr. |                                                                  | Millièm.                                                                | Francs.<br>Centim. |
| LORRAINE.....                | écu appelé Léopold (1704).....                                                          | 27, 142                                   | 913      | 24, 781                                   |                                                                  |                                                                         | 5, 42              |
|                              | écu (1710).....                                                                         | 30, 488                                   | 910      | 27, 744                                   |                                                                  |                                                                         | 6, 07              |
| LIGURIE.....                 | risdale d'espèce.....                                                                   | 27, 407                                   | 743      | 20, 363                                   | 733                                                              |                                                                         | 4, 46              |
|                              | pièce de 2 marks subs.....                                                              | 18, 271                                   | 747      | 13, 648                                   |                                                                  |                                                                         | 2, 99              |
|                              | pièce de 1 mark.....                                                                    | 9, 136                                    | 743      | 6, 788                                    |                                                                  |                                                                         | 1, 49              |
|                              | scudo.....                                                                              | 26, 452                                   | 913      | 24, 151                                   |                                                                  |                                                                         | 5, 29              |
| LIGURIE.....                 | scudo.....                                                                              | 12, 642                                   | 917      | 11, 593                                   |                                                                  |                                                                         | 2, 54              |
|                              | terzo ou 1/3 scudo.....                                                                 | 9, 030                                    | 913      | 8, 244                                    |                                                                  |                                                                         | 1, 80              |
|                              | quinto ou 1/5 scudo.....                                                                | 4, 893                                    | 917      | 4, 579                                    |                                                                  |                                                                         | 1, 00              |
| LIGURIE.....                 | barbone.....                                                                            | 2, 868                                    | 660      | 1, 893                                    |                                                                  |                                                                         | » 41               |
|                              | ( voyez Hanovre ).                                                                      |                                           |          |                                           |                                                                  |                                                                         |                    |
| LIGURIE.....                 | once de 30 tari d'Emmanuel Pinto.                                                       | 29, 638                                   | 715      | 21, 191                                   |                                                                  |                                                                         | 4, 64,             |
|                              | once d'Emmanuel de Rohan (demi<br>en proportion).....                                   | 29, 638                                   | 830      | 24, 600                                   | 830                                                              |                                                                         | 5, 38              |
| MALTE.....                   | scudo du même (double en pro-<br>portion).....                                          | 12, 110                                   | 736      | 8, 913                                    |                                                                  |                                                                         | 1, 95              |
|                              | once de Ferdinand Hom's pesch.....                                                      | 29, 638                                   | 833      | 24, 688                                   |                                                                  |                                                                         | 5, 40              |
|                              | pièce de 12 tari.....                                                                   | 12, 110                                   | 736      | 8, 913                                    |                                                                  |                                                                         | 1, 95              |
|                              | pièce obsoïonale.....                                                                   | 46, 422                                   | 828      | 38, 437                                   |                                                                  |                                                                         | 8, 41              |
| MARIEN.....                  | risdale d'espèce, ou écu de con-<br>vention.....                                        | 28, 045                                   | 833      | 23, 361                                   |                                                                  |                                                                         | 5, 11              |
|                              | florin ou pièce de 1/3, fin.....                                                        | 14, 023                                   | 830      | 11, 639                                   |                                                                  |                                                                         | 2, 55              |
|                              | risdale, convention.....                                                                | 28, 045                                   | 830      | 23, 277                                   |                                                                  |                                                                         | 5, 10              |
| MARIEN.....                  | risdale.....                                                                            | 28, 045                                   | 833      | 23, 361                                   |                                                                  |                                                                         | 5, 11              |
|                              | copstuck.....                                                                           | 6, 639                                    | 583      | 3, 871                                    |                                                                  |                                                                         | » 85               |
| MICHÉLIMPOUR.....            | zwey drittel-stück ou pièce de 2/3.<br>scudo de 6 lire ( demi en propor-<br>tion )..... | 17, 209                                   | 753      | 12, 958                                   |                                                                  |                                                                         | 2, 84              |
|                              | scudo.....                                                                              | 23, 105                                   | 896      | 20, 702                                   |                                                                  |                                                                         | 4, 53              |
|                              | demi-scudo.....                                                                         | 11, 526                                   | 896      | 10, 327                                   |                                                                  |                                                                         | 2, 26              |
| MILAN.....                   | lira neuve.....                                                                         | 6, 214                                    | 549      | 3, 411                                    |                                                                  |                                                                         | » 75               |
|                              | demi-écu.....                                                                           | 11, 526                                   | 896      | 10, 327                                   |                                                                  |                                                                         | 2, 26              |
|                              | pièce de 30 soldi, François II.....                                                     | 7, 330                                    | 684      | 5, 014                                    |                                                                  |                                                                         | 1, 10              |
|                              | scudo de la république cisalpine.....                                                   | 23, 158                                   | 896      | 20, 750                                   |                                                                  |                                                                         | 4, 54              |
|                              | pièce de 30 soldi, idem.....                                                            | 7, 330                                    | 684      | 5, 014                                    |                                                                  |                                                                         | 1, 10              |
|                              | double scudo.....                                                                       | 18, 484                                   | 913      | 16, 876                                   |                                                                  |                                                                         | 3, 69              |
| MODÈNE.....                  | scudo de François III, 1739 (dou-<br>ble en proportion).....                            | 28, 788                                   | 868      | 24, 988                                   |                                                                  |                                                                         | 5, 47,             |
|                              | scudo de 5 lire de 1782.....                                                            | 28, 098                                   | 663      | 18, 629                                   |                                                                  |                                                                         | 4, 08              |
|                              | pièce de 3 écus.....                                                                    | 27, 726                                   | 913      | 25, 314                                   |                                                                  |                                                                         | 5, 54,             |
|                              | ducat vieux (demi en proportion).<br>pièce de 12 carlins (avant 1784).....              | 21, 777                                   | 910      | 19, 817                                   | 899                                                              |                                                                         | 4, 34              |
| NAPLES.....                  | ducat nouveau (demi en propor-<br>tion).....                                            | 25, 283                                   | 892      | 22, 552                                   |                                                                  |                                                                         | 4, 94              |
|                              | pièce de 12 carlins de 1791.....                                                        | 22, 733                                   | 840      | 19, 096                                   |                                                                  |                                                                         | 4, 18              |
|                              |                                                                                         | 27, 407                                   | 840      | 23, 022                                   |                                                                  |                                                                         | 5, 04              |

TABLE DES MONNAIES D'ARGENT.

| INDICATION<br>des<br>LIEUX. | DÉNOMINATION<br>des<br>PIÈCES.                                 | POIDS                                     |            | TITRE<br>après l'essai. | MÉT. <sup>e</sup> FINE<br>contenue<br>dans la pièce,<br>d'après l'essai. | TITRE ET PRIX<br>des<br>MÊMES PIÈCES,<br>suivant le tarif<br>de France. |                    |
|-----------------------------|----------------------------------------------------------------|-------------------------------------------|------------|-------------------------|--------------------------------------------------------------------------|-------------------------------------------------------------------------|--------------------|
|                             |                                                                | NOUV.                                     | NOU.       |                         |                                                                          | TITRE<br>NOU.                                                           | VALEUR<br>EN       |
|                             |                                                                | Gramm.<br>Décigr.<br>Centigr.<br>MILLIGR. | MILLIÈM.   |                         |                                                                          | MILLIÈM.                                                                | Francs.<br>Centim. |
| NAPLES.....                 | pièce de 12 carlins, de 1796.....                              | 27,514                                    | 833        |                         | 22,919                                                                   |                                                                         | 5,02               |
|                             | <i>idem</i> , de la république de Naples<br>(1799).....        | 27,514                                    | 833        |                         | 22,919                                                                   |                                                                         | 5,02               |
|                             | pièce de 6 carlins de 1805 (demi<br>en proportion).....        | 12,642                                    | 896        |                         | 11,327                                                                   |                                                                         | 2,48               |
|                             | pièce de 12 carlins de la républi-<br>que napolitaine.....     | 27,514                                    | 833        |                         | 22,919                                                                   |                                                                         | 5,02               |
|                             | pièce de 12 carlins (1818).....                                | 27,407                                    | 840        |                         | 23,022                                                                   |                                                                         | 5,04               |
| NEUCHÂTEL.....              | ducats neuf.....                                               | 22,733                                    | 840        |                         | 19,096                                                                   |                                                                         | 4,18               |
|                             | demi-ducats.....                                               | 11,314                                    | 840        |                         | 9,504                                                                    |                                                                         | 2,08               |
|                             | pièce de 21 batzen.....                                        | 15,297                                    | 795        |                         | 12,161                                                                   |                                                                         | 2,66               |
| NUREMBERG.....              | pièce de 10 1/2 batzen.....                                    | 7,649                                     | 795        |                         | 6,081                                                                    |                                                                         | 1,33               |
|                             | risdale, constitution.....                                     | 29,213                                    | 892        |                         | 26,058                                                                   |                                                                         | 5,70               |
|                             | risdale d'espèce ou écu de convent.<br>copstuck.....           | 28,045                                    | 830        |                         | 23,277                                                                   |                                                                         | 5,10               |
| PARME.....                  | ducats de 1784.....                                            | 6,639                                     | 887        |                         | 3,897                                                                    |                                                                         | » 85               |
|                             | ducats de 1796 (demi en proportion).<br>pièce de 3 livres..... | 25,602<br>3,506                           | 889<br>826 |                         | 22,760<br>2,896                                                          |                                                                         | 4,98<br>» 63       |
| PARSE.....                  | ( voyez <i>Indes orientales</i> ).                             |                                           |            |                         |                                                                          |                                                                         |                    |
|                             | scudo ou écu (1690).....                                       | 26,770                                    | 913        |                         | 24,444                                                                   | 903                                                                     | 5,35               |
|                             | scudo (1733).....                                              | 29,774                                    | 913        |                         | 27,156                                                                   |                                                                         | 5,94               |
| PIÉMONT.....                | scudo (1755), demi, etc., en pro-<br>portion.....              | 35,108                                    | 903        |                         | 31,703                                                                   |                                                                         | 6,94               |
|                             | scudo (1770), demi et quart en<br>proportion.....              | 23,477                                    | 896        |                         | 21,035                                                                   | 903                                                                     | 4,60               |
|                             | demi-écu (1755).....                                           | 17,528                                    | 903        |                         | 15,828                                                                   |                                                                         | 3,46               |
|                             | pièce de 2 livres (1704).....                                  | 12,217                                    | 906        |                         | 11,069                                                                   |                                                                         | 2,42               |
|                             | pièce de 5 francs (1801).....                                  | 24,964                                    | 892        |                         | 22,268                                                                   |                                                                         | 4,87               |
| vieille risdale.....        | 28,045                                                         | 833                                       |            | 23,361                  | 5,11                                                                     |                                                                         |                    |
| POLOGNE.....                | risdale, autre fabrication.....                                | 28,045                                    | 833        |                         | 23,361                                                                   |                                                                         | 5,11               |
|                             | demi-risdale.....                                              | 14,023                                    | 833        |                         | 11,681                                                                   |                                                                         | 2,56               |
|                             | haler ou écu.....                                              | 24,008                                    | 688        |                         | 16,518                                                                   |                                                                         | 3,62               |
|                             | nouvelle croisade (1795).....                                  | 14,607                                    | 896        |                         | 13,088                                                                   |                                                                         | 2,87               |
|                             | croisade neuve, du prince du Brésil,<br>comme régent.....      | 14,501                                    | 896        |                         | 12,993                                                                   |                                                                         | 2,84               |
| PORTUGAL.....               | doze vintems ou pièce de 12 ving-<br>tains, de 240 reis.....   | 7,223                                     | 896        |                         | 6,472                                                                    | 896                                                                     | 1,42               |
|                             | teston de 100 reis.....                                        | 3,134                                     | 897        |                         | 2,811                                                                    |                                                                         | » 62               |
|                             | croisade nouvelle.....                                         | 14,660                                    | 894        |                         | 13,106                                                                   |                                                                         | 2,87               |
|                             | pièce de 12 macontes d'Angola.....                             | 17,581                                    | 896        |                         | 15,753                                                                   |                                                                         | 3,45               |
|                             | patague du Brésil de 640 reis.....                             | 18,962                                    | 896        |                         | 16,990                                                                   |                                                                         | 3,72               |
|                             | <i>idem</i> de 600 reis.....                                   | 17,581                                    | 910        |                         | 15,999                                                                   |                                                                         | 3,50               |
|                             | sois vintems ou pièce de 6 ving-<br>tains, de 120 reis.....    | 3,399                                     | 899        |                         | 3,056                                                                    |                                                                         | » 67               |

36 ЧАП. XI.—Tables de Multiplication et de Division.

|   |      |      |      |      |      |      |      |      |
|---|------|------|------|------|------|------|------|------|
| 1 | 1005 | 1006 | 1007 | 1008 | 1009 | 1010 | 1011 | 1012 |
| 2 | 2010 | 2012 | 2014 | 2016 | 2018 | 2020 | 2022 | 2024 |
| 3 | 3015 | 3018 | 3021 | 3024 | 3027 | 3030 | 3033 | 3036 |
| 4 | 4020 | 4024 | 4028 | 4032 | 4036 | 4040 | 4044 | 4048 |
| 5 | 5025 | 5030 | 5035 | 5040 | 5045 | 5050 | 5055 | 5060 |
| 6 | 6030 | 6036 | 6042 | 6048 | 6054 | 6060 | 6066 | 6072 |
| 7 | 7035 | 7042 | 7049 | 7056 | 7063 | 7070 | 7077 | 7084 |
| 8 | 8040 | 8048 | 8056 | 8064 | 8072 | 8080 | 8088 | 8096 |
| 9 | 9045 | 9054 | 9063 | 9072 | 9081 | 9090 | 9099 | 9108 |
| 1 | 1013 | 1014 | 1015 | 1016 | 1017 | 1018 | 1019 | 1020 |
| 2 | 2026 | 2028 | 2030 | 2032 | 2034 | 2036 | 2038 | 2040 |
| 3 | 3039 | 3042 | 3045 | 3048 | 3051 | 3054 | 3057 | 3060 |
| 4 | 4052 | 4056 | 4060 | 4064 | 4068 | 4072 | 4076 | 4080 |
| 5 | 5065 | 5070 | 5075 | 5080 | 5085 | 5090 | 5095 | 5100 |
| 6 | 6078 | 6084 | 6090 | 6096 | 6102 | 6108 | 6114 | 6120 |
| 7 | 7091 | 7098 | 7105 | 7112 | 7119 | 7126 | 7133 | 7140 |
| 8 | 8104 | 8112 | 8120 | 8128 | 8136 | 8144 | 8152 | 8160 |
| 9 | 9117 | 9126 | 9135 | 9144 | 9153 | 9162 | 9171 | 9180 |
| 1 | 1021 | 1022 | 1023 | 1024 | 1025 | 1026 | 1027 | 1028 |
| 2 | 2042 | 2044 | 2046 | 2048 | 2050 | 2052 | 2054 | 2056 |
| 3 | 3063 | 3066 | 3069 | 3072 | 3075 | 3078 | 3081 | 3084 |
| 4 | 4084 | 4088 | 4092 | 4096 | 4100 | 4104 | 4108 | 4112 |
| 5 | 5105 | 5110 | 5115 | 5120 | 5125 | 5130 | 5135 | 5140 |
| 6 | 6126 | 6132 | 6138 | 6144 | 6150 | 6156 | 6162 | 6168 |
| 7 | 7147 | 7154 | 7161 | 7168 | 7175 | 7182 | 7189 | 7196 |
| 8 | 8168 | 8176 | 8184 | 8192 | 8200 | 8208 | 8216 | 8224 |
| 9 | 9189 | 9198 | 9207 | 9216 | 9225 | 9234 | 9243 | 9252 |
| 1 | 1029 | 1030 | 1031 | 1032 | 1033 | 1034 | 1035 | 1036 |
| 2 | 2058 | 2060 | 2062 | 2064 | 2066 | 2068 | 2070 | 2072 |
| 3 | 3087 | 3090 | 3093 | 3096 | 3099 | 3102 | 3105 | 3108 |
| 4 | 4116 | 4120 | 4124 | 4128 | 4132 | 4136 | 4140 | 4144 |
| 5 | 5145 | 5150 | 5155 | 5160 | 5165 | 5170 | 5175 | 5180 |
| 6 | 6174 | 6180 | 6186 | 6192 | 6198 | 6204 | 6210 | 6216 |
| 7 | 7203 | 7210 | 7217 | 7224 | 7231 | 7238 | 7245 | 7252 |
| 8 | 8232 | 8240 | 8248 | 8256 | 8264 | 8272 | 8280 | 8288 |
| 9 | 9261 | 9270 | 9279 | 9288 | 9297 | 9306 | 9315 | 9324 |
| 1 | 1037 | 1038 | 1039 | 1040 | 1041 | 1042 | 1043 | 1044 |
| 2 | 2074 | 2076 | 2078 | 2080 | 2082 | 2084 | 2086 | 2088 |
| 3 | 3111 | 3114 | 3117 | 3120 | 3123 | 3126 | 3129 | 3132 |
| 4 | 4148 | 4152 | 4156 | 4160 | 4164 | 4168 | 4172 | 4176 |
| 5 | 5185 | 5190 | 5195 | 5200 | 5205 | 5210 | 5215 | 5220 |
| 6 | 6222 | 6228 | 6234 | 6240 | 6246 | 6252 | 6258 | 6264 |
| 7 | 7259 | 7266 | 7273 | 7280 | 7287 | 7294 | 7301 | 7308 |
| 8 | 8296 | 8304 | 8312 | 8320 | 8328 | 8336 | 8344 | 8352 |
| 9 | 9333 | 9342 | 9351 | 9360 | 9369 | 9378 | 9387 | 9396 |
| 1 | 1045 | 1046 | 1047 | 1048 | 1049 | 1050 | 1051 | 1052 |
| 2 | 2090 | 2092 | 2094 | 2096 | 2098 | 2100 | 2102 | 2104 |
| 3 | 3135 | 3138 | 3141 | 3144 | 3147 | 3150 | 3153 | 3156 |
| 4 | 4180 | 4184 | 4188 | 4192 | 4196 | 4200 | 4204 | 4208 |
| 5 | 5225 | 5230 | 5235 | 5240 | 5245 | 5250 | 5255 | 5260 |
| 6 | 6270 | 6276 | 6282 | 6288 | 6294 | 6300 | 6306 | 6312 |
| 7 | 7315 | 7322 | 7329 | 7336 | 7343 | 7350 | 7357 | 7364 |
| 8 | 8360 | 8368 | 8376 | 8384 | 8392 | 8400 | 8408 | 8416 |
| 9 | 9405 | 9414 | 9423 | 9432 | 9441 | 9450 | 9459 | 9468 |

# TABLE

## DES MONNAIES D'OR.

DÉNOMINATION, POIDS, TITRE ET QUANTITÉ DE FIN CONTENUE DANS CHAQUE  
PIÈCE, D'APRÈS L'ESSAI SUIVANT LE NOUVEAU SYSTÈME;  
TITRES ET PRIX DE CES MÊMES ESPÈCES SUR LE PIED DU TARIF DE FRANCE.

| INDICATION<br>des<br>LIEUX. | DÉNOMINATION<br>des<br>PIÈCES.                                                     | POIDS<br>NOUV.                            |          |                                           |          | TITRE<br>L'ESSAI<br>NOUV. |                | TITRE ET PRIX<br>des<br>MÊMES PIÈCES,<br>suivant le tarif<br>de France. |         |         |
|-----------------------------|------------------------------------------------------------------------------------|-------------------------------------------|----------|-------------------------------------------|----------|---------------------------|----------------|-------------------------------------------------------------------------|---------|---------|
|                             |                                                                                    | Gramm.<br>Décigr.<br>Centigr.<br>Milligr. | Millièm. | Gramm.<br>Décigr.<br>Centigr.<br>Milligr. | Millièm. | POIDS<br>Nouv.            | TITRE<br>Nouv. | VALEUR<br>en                                                            | Francs. | Centim. |
| ANGLETERRE.....             | guinée.....                                                                        | 8,339                                     | 915      | 7,630                                     |          | } 914                     |                |                                                                         |         | 26, 21  |
|                             | deni-guinée.....                                                                   | 4, 143                                    | 915      | 3,791                                     |          |                           |                |                                                                         |         | 13, 02  |
|                             | quart de guinée.....                                                               | 2, 018                                    | 915      | 1,846                                     |          |                           |                |                                                                         |         | 6, 34   |
|                             | souverain.....                                                                     |                                           |          |                                           |          |                           |                |                                                                         |         |         |
| AUGSBOURG.....              | ducat.....                                                                         | 3, 452                                    | 984      | 3,397                                     | 978      |                           |                |                                                                         |         | 11, 67  |
|                             | pièce de 4 ducats de l'empereur.....                                               | 13, 916                                   | 984      | 13, 693                                   |          |                           |                |                                                                         |         | 47, 03  |
| AUTRICHE.....               | double ducat.....                                                                  | 6, 958                                    | 987      | 6, 868                                    | 980      |                           |                |                                                                         |         | 23, 59  |
|                             | ducat.....                                                                         | 3, 452                                    | 986      | 3, 404                                    |          |                           |                |                                                                         |         | 11, 69  |
|                             | ducat kremnitz ou de Hongrie....                                                   | 3, 452                                    | 987      | 3, 407                                    | 984      |                           |                |                                                                         |         | 11, 70  |
| BADE.....                   | ducat.....                                                                         | 6, 081                                    | 986      | 3, 038                                    | 978      |                           |                |                                                                         |         | 10, 43  |
|                             | ducat.....                                                                         | 3, 399                                    | 917      | 3, 117                                    |          |                           |                |                                                                         |         | 10, 70  |
| BALE.....                   | pistole.....                                                                       | 7, 649                                    | 891      | 6, 815                                    |          |                           |                |                                                                         |         | 23, 41  |
|                             | carolin.....                                                                       | 9, 720                                    | 771      | 7, 494                                    |          |                           |                |                                                                         |         | 10, 01  |
|                             | maximilien d'or.....                                                               | 6, 427                                    | 768      | 4, 936                                    |          | 767                       |                |                                                                         |         | 16, 95  |
| BAVIÈRE.....                | ducat.....                                                                         | 3, 452                                    | 984      | 3, 397                                    | 978      |                           |                |                                                                         |         | 11, 67  |
|                             | pistole (voyez <i>Manheim</i> ).<br>ducat (double et demi en propor-<br>tion)..... | 3, 452                                    | 979      | 3, 380                                    |          |                           |                |                                                                         |         | 11, 61  |
| BERNE.....                  | pistole.....                                                                       | 7, 595                                    | 897      | 6, 813                                    |          |                           |                |                                                                         |         | 23, 40  |
| BOLOGNE.....                | (voyez <i>Rome</i> ).<br>carl., ou pièce de 5 thalers.....                         | 6, 639                                    | 905      | 6, 008                                    |          |                           |                |                                                                         |         | 20, 64  |
| BRAUNSWICK.....             | charles d'or, avant 1802 (double<br>en proportion).....                            | 6, 039                                    | 901      | 5, 982                                    |          |                           |                |                                                                         |         | 20, 54  |
|                             | charles d'or, depuis 1802 (double<br>en proportion).....                           | 6, 692                                    | 891      | 5, 963                                    |          |                           |                |                                                                         |         | 20, 48  |
|                             | ducat.....                                                                         | 3, 452                                    | 964      | 3, 328                                    | 978      |                           |                |                                                                         |         | 11, 43  |
| COLOGNE.....                | ducat.....                                                                         | 3, 452                                    | 979      | 3, 380                                    |          |                           |                |                                                                         |         | 11, 61  |
| CONSTANTINOPL.....          | (voyez <i>Turquie</i> ).<br>ducat courant.....                                     | 2, 868                                    | 876      | 2, 512                                    |          |                           |                |                                                                         |         | 8, 63   |
| DANEMARK.....               | ducat d'espèce.....                                                                | 3, 452                                    | 979      | 3, 380                                    | 980      |                           |                |                                                                         |         | 11, 61  |
|                             | chrétien d'or.....                                                                 | 6, 692                                    | 905      | 6, 056                                    |          |                           |                |                                                                         |         | 20, 80  |

| INDICATION<br>des<br>LIEUX.          | DÉNOMINATION<br>des<br>PIÈCES.                                              | POIDS<br>Nouv. | TITRE<br>SUIV. L'ÉVAL.                    |                | MÉT. FINES<br>D'APRÈS LA PIÈCE<br>D'APRÈS L'ÉVAL. |              | TITRE ET PRIX<br>des<br>MÊMES PIÈCES,<br>suivant le tarif<br>de France. |  |
|--------------------------------------|-----------------------------------------------------------------------------|----------------|-------------------------------------------|----------------|---------------------------------------------------|--------------|-------------------------------------------------------------------------|--|
|                                      |                                                                             |                | NOU.                                      | POIDS<br>Nouv. | TITRE<br>NOU.                                     | VALEUR<br>EN |                                                                         |  |
|                                      |                                                                             |                | Gramm.<br>Décigr.<br>Centigr.<br>Milligr. | Millièm.       | Gramm.<br>Décigr.<br>Centigr.<br>Milligr.         | Millièm.     | Francs.<br>Centim.                                                      |  |
| SAXE.....                            | risdale d'espèce de Saxe Gotha...                                           | 28,045         | 833                                       | 23,361         |                                                   |              | 5,11                                                                    |  |
|                                      | demi-risdale.....                                                           | 14,023         | 833                                       | 11,681         |                                                   |              | 2,56                                                                    |  |
|                                      | écu.....                                                                    | 28,045         | 573                                       | 16,070         |                                                   |              | 3,52                                                                    |  |
|                                      | demi-écu.....                                                               | 14,023         | 573                                       | 8,035          |                                                   |              | 1,76                                                                    |  |
| Saxe.....                            | florin d'Anhalt ou pièce de 24 ma-<br>riengroschen.....                     | 13,066         | 995                                       | 13,001         |                                                   |              | 2,85                                                                    |  |
|                                      | risdale de Xavier Auguste, prince de<br>Saxe administrateur de l'électorat. | 28,045         | 833                                       | 23,361         |                                                   |              | 5,11                                                                    |  |
| SICILE.....                          | pièce de 40 grains.....                                                     | 9,136          | 833                                       | 7,610          |                                                   |              | 1,67                                                                    |  |
|                                      | pièce de 12 tarin.....                                                      | 27,301         | 826                                       | 22,551         |                                                   |              | 4,94                                                                    |  |
|                                      | <i>idem</i> .....                                                           | 27,354         | 830                                       | 22,704         |                                                   |              | 4,97                                                                    |  |
|                                      | <i>idem</i> .....                                                           | 27,407         | 837                                       | 22,940         |                                                   |              | 5,02                                                                    |  |
| COMPAGNIE<br>DE SUBAL-LEONE..        | pièce de 10 macutas.....                                                    | 26,239         | 816                                       | 21,411         |                                                   |              | 4,69                                                                    |  |
|                                      | pièce de 5 macutas.....                                                     | 13,279         | 816                                       | 10,836         |                                                   |              | 2,37                                                                    |  |
|                                      | pièce de 2 macutas.....                                                     | 5,152          | 816                                       | 4,204          |                                                   |              | » 92                                                                    |  |
|                                      | pièce de 1 macuta.....                                                      | 2,603          | 816                                       | 2,124          |                                                   |              | » 46                                                                    |  |
| SÈVE.....                            | risdale d'espèce (1762).....                                                | 29,320         | 875                                       | 25,655         |                                                   |              | 5,62                                                                    |  |
|                                      | <i>idem</i> , (1795).....                                                   | 29,320         | 875                                       | 25,655         |                                                   |              | 5,62                                                                    |  |
|                                      | double plotte ou pièce de 2/3.....                                          | 19,440         | 875                                       | 17,010         | 899                                               |              | 3,72                                                                    |  |
|                                      | plotte ou pièce de 1/3.....                                                 | 9,774          | 875                                       | 8,552          |                                                   |              | 1,87                                                                    |  |
|                                      | double carolin ou 4 marca.....                                              | 20,449         | 684                                       | 13,987         |                                                   |              | 3,06                                                                    |  |
|                                      | carolin ou 2 marca.....                                                     | 9,774          | 677                                       | 6,617          |                                                   |              | 1,45                                                                    |  |
|                                      | écu ou risdale de Lucerne.....                                              | 26,982         | 865                                       | 23,339         |                                                   |              | 5,11                                                                    |  |
|                                      | vieux gulden ou fl. de Lucerne (1714).                                      | 13,385         | 764                                       | 10,226         |                                                   |              | 2,24                                                                    |  |
|                                      | écu de 40 batzen.....                                                       | 29,532         | 903                                       | 26,667         |                                                   |              | 5,84                                                                    |  |
|                                      | demi-écu.....                                                               | 15,297         | 833                                       | 12,742         |                                                   |              | 2,79                                                                    |  |
| SUISSE.....                          | florin ou pièce de 40 schillings..                                          | 7,649          | 820                                       | 6,272          |                                                   |              | 1,87                                                                    |  |
|                                      | demi-florin ou pièce de 20 schillings.                                      | 4,090          | 750                                       | 3,068          |                                                   |              | » 67                                                                    |  |
|                                      | pièce de 10 batzen.....                                                     | 7,542          | 792                                       | 5,973          |                                                   |              | 1,31                                                                    |  |
|                                      | quart de risdale de Fribourg.....                                           | 10,677         | 681                                       | 7,271          |                                                   |              | 1,59                                                                    |  |
|                                      | huitième de risdale, <i>idem</i> .....                                      | 4,886          | 674                                       | 3,293          |                                                   |              | » 72                                                                    |  |
|                                      | pièce de 20 batzen de Soleure...                                            | 15,138         | 833                                       | 12,610         |                                                   |              | 2,76                                                                    |  |
|                                      | pièce de 10 batzen, <i>idem</i> .....                                       | 7,861          | 833                                       | 6,548          |                                                   |              | 1,43                                                                    |  |
|                                      | écu de 40 batzen de la république<br>helvétique (demi en proportion).       | 29,479         | 899                                       | 26,502         |                                                   |              | 5,80                                                                    |  |
|                                      | pièce de 10 batzen, <i>idem</i> .....                                       | 7,968          | 826                                       | 6,582          |                                                   |              | 1,44                                                                    |  |
|                                      | pièce de 5 batzen, <i>idem</i> .....                                        | 4,780          | 667                                       | 3,188          |                                                   |              | » 70                                                                    |  |
| TOSCANE.....                         | écu de 4 franken.....                                                       | 29,479         | 896                                       | 26,413         |                                                   |              | 5,78                                                                    |  |
|                                      | ducaton (1696).....                                                         | 31,231         | 955                                       | 29,826         |                                                   |              | 6,53                                                                    |  |
|                                      | livornaise (1723).....                                                      | 27,089         | 917                                       | 24,841         |                                                   |              | 5,44                                                                    |  |
|                                      | pezza della rosa, piastre à la rose (1726).                                 | 26,027         | 920                                       | 23,945         |                                                   |              | 5,24                                                                    |  |
|                                      | francescone (1738).....                                                     | 27,301         | 917                                       | 25,035         |                                                   |              | 5,48                                                                    |  |
|                                      | leopoldone (1790).....                                                      | 27,407         | 913                                       | 25,023         |                                                   |              | 5,48                                                                    |  |
| pièce de 10 paoli du roy. d'Étrurie. | 27,301                                                                      | 910            | 24,844                                    |                |                                                   | 5,44         |                                                                         |  |

TABLE DES MONNAIES D'ARGENT.

| INDICATION<br>des<br>LIEUX.               | DÉNOMINATION<br>des<br>PIÈCES.                              | POIDS<br>Nouv. | TITRE<br>SEV. L'ESSAI. |          | MÉT. FINE<br>contenu<br>dans la pièce<br>d'après l'essai. | TITRE ET PRIX<br>des<br>mêmes pièces,<br>suivant le tarif<br>de France. |              |         |
|-------------------------------------------|-------------------------------------------------------------|----------------|------------------------|----------|-----------------------------------------------------------|-------------------------------------------------------------------------|--------------|---------|
|                                           |                                                             |                | Millièm.               | Millièm. |                                                           | POIDS<br>Nouv.                                                          | VALEUR<br>EN |         |
|                                           |                                                             |                |                        |          |                                                           |                                                                         | Millièm.     | Francs. |
| TOSCAINE.....                             | <i>idem</i> .....                                           | 27,301         | 913                    | 24,926   |                                                           |                                                                         | 5,46         |         |
|                                           | pièce de 10 francs (1803).....                              | 39,305         | 955                    | 37,536   |                                                           |                                                                         | 8,22         |         |
|                                           | pièce de 5 francs.....                                      | 19,652         | 955                    | 18,768   |                                                           |                                                                         | 4,11         |         |
| TARVÉS.....                               | pièce de 1 franc.....                                       | 3,930          | 953                    | 3,745    |                                                           |                                                                         | » 82         |         |
|                                           | risdale d'espèce.....                                       | 28,045         | 830                    | 23,277   |                                                           |                                                                         | 5,10         |         |
|                                           | altunich de 60 paras.....                                   | 26,770         | 552                    | 14,777   |                                                           |                                                                         | 3,23         |         |
|                                           | piastre de Mustapha III, de 40 paras.....                   | 19,121         | 545                    | 10,421   |                                                           |                                                                         | 2,28         |         |
|                                           | double iselotte de 1171 (1757).....                         | 28,788         | 583                    | 16,783   |                                                           |                                                                         | 3,67         |         |
|                                           | piastre de 40 paras de 1187 (1773).....                     | 19,121         | 500                    | 9,561    |                                                           |                                                                         | 2,09         |         |
|                                           | piastre d'Abdoul-Hamed.....                                 | 19,121         | 500                    | 9,561    |                                                           |                                                                         | 2,09         |         |
| TURQUIE.....                              | uzlik, pataque de 100 paras.....                            | 31,603         | 472                    | 14,917   |                                                           |                                                                         | 3,27         |         |
|                                           | ikilik, pièce de 80 paras.....                              | 30,594         | 465                    | 14,226   |                                                           |                                                                         | 3,11         |         |
|                                           | ikilik, autre, <i>idem</i> .....                            | 26,345         | 458                    | 12,066   |                                                           |                                                                         | 2,64         |         |
|                                           | grouch, piastre de 40 paras.....                            | 13,173         | 486                    | 6,402    |                                                           |                                                                         | 1,40         |         |
|                                           | yaremlik, ou demi-piast. de 20 paras.....                   | 6,267          | 372                    | 2,331    |                                                           |                                                                         | » 51         |         |
|                                           | piastre de la Tartarie Crimée.....                          | 15,881         | 479                    | 7,607    |                                                           |                                                                         | 1,67         |         |
|                                           | piastre de Tunis.....                                       | 15,563         | 406                    | 6,319    | 401                                                       |                                                                         | 1,38         |         |
|                                           | autre.....                                                  | 15,563         | 408                    | 6,350    |                                                           |                                                                         | 1,40         |         |
|                                           | piastre de Maroc.....                                       | 28,204         | 906                    | 25,553   |                                                           |                                                                         | 5,59         |         |
|                                           | scudo della croce, ou écu de la croix.....                  | 31,391         | 947                    | 29,727   |                                                           |                                                                         | 6,51         |         |
|                                           | ducaton ou justine.....                                     | » »            | 948                    | » »      |                                                           |                                                                         | » »          |         |
|                                           | ducat.....                                                  | 22,627         | 816                    | 18,464   |                                                           |                                                                         | 4,04         |         |
|                                           | lirasse ou pièce de 30 sous.....                            | 7,436          | 388                    | 2,885    |                                                           |                                                                         | » 63         |         |
| tallaro (demi, etc., en proportion).....  | 28,682                                                      | 830            | 23,806                 |          |                                                           | 5,21                                                                    |              |         |
| osella ou oselle.....                     | 9,774                                                       | 948            | 9,266                  |          |                                                           | 2,03                                                                    |              |         |
| VENISE.....                               | pièce de 10 livres.....                                     | 28,682         | 826                    | 23,691   | 813                                                       |                                                                         | 5,19         |         |
|                                           | pièce de 2 livres ou 24 creutzers.....                      | 9,030          | 239                    | 2,158    |                                                           |                                                                         | » 47         |         |
|                                           | pièce de 1 livre.....                                       | 4,461          | 246                    | 1,097    |                                                           | » 24                                                                    |              |         |
|                                           | <i>id.</i> , de 2 liv., appelée <i>monn. provinc.</i> ..... | 8,446          | 246                    | 2,078    |                                                           | » 45                                                                    |              |         |
|                                           | <i>idem</i> , de 1 livre.....                               | 8,180          | 246                    | 2,012    |                                                           | » 44                                                                    |              |         |
|                                           | demi-livre.....                                             | 4,090          | 239                    | 0,978    |                                                           | » 21                                                                    |              |         |
| WURTZBOURG.....                           | risdale d'espèce.....                                       | 28,098         | 830                    | 23,321   |                                                           |                                                                         | 5,10         |         |
|                                           | copstack, ou pièce de 24 creutzers.....                     | 6,639          | 580                    | 3,851    |                                                           |                                                                         | » 84         |         |
|                                           | risdale d'espèce.....                                       | 28,098         | 830                    | 23,321   |                                                           |                                                                         | 5,10         |         |
|                                           | copstack.....                                               | 6,639          | 580                    | 3,851    |                                                           |                                                                         | » 84         |         |
|                                           | reichsthaler ou écu (1753).....                             | 28,098         | 865                    | 24,305   |                                                           |                                                                         | 5,32         |         |
| ZURICH.....                               | demi-écu (1753).....                                        | 13,969         | 844                    | 11,790   |                                                           |                                                                         | 2,58         |         |
|                                           | écu (1761).....                                             | 27,939         | 819                    | 22,882   |                                                           |                                                                         | 5, »         |         |
|                                           | demi-écu (1761).....                                        | 13,810         | 819                    | 11,310   |                                                           |                                                                         | 2,48         |         |
|                                           | écu (1773).....                                             | 26,558         | 847                    | 22,495   |                                                           |                                                                         | 4,92         |         |
|                                           | demi-écu (1773).....                                        | 13,332         | 847                    | 11,292   |                                                           |                                                                         | 2,47         |         |
|                                           | écu (1794).....                                             | 25,283         | 844                    | 21,339   |                                                           |                                                                         | 4,67         |         |
|                                           | demi-écu (1786).....                                        | 12,748         | 840                    | 10,708   |                                                           |                                                                         | 2,34         |         |
| demi-florin, ou 20 schellings (1798)..... | 7,436                                                       | 719            | 5,346                  |          |                                                           | 1,17                                                                    |              |         |



# DESCRIPTION

## DE LA NOUVELLE MONNAIE GRECQUE

ET DE SA FRACTION = LEPTO.



**PHÉNIX.** — Nom définitif pour l'unité et base de la monnaie grecque. Il est d'argent, pèse une drachme trois huitièmes, et comme la monnaie française d'argent, il est composé de 90 centimes d'argent fin et de dix centimes de cuivre. Le Phénix se divise en cent Leptòs, et six Phénix correspondent à une Piastre forte d'Espagne, tant par le poids que par la valeur.

**LEPTO** — Nom définitif pour la plus petite fraction de la monnaie grecque. Il est de cuivre pur, pèse demi drachme, et correspond pour sa valeur nominale au *para* turc.

En prenant pour base ce **LEPTO**, et pour faciliter le commerce journalier, on a frappé deux monnaies de cuivre plus grandes : l'une du poids de deux drachmes et demie, vaut cinq Leptos, et l'autre du poids de cinq drachmes, vaut dix Leptos.

La monnaie grecque porte sur la face le Phénix renaissant à la vue des rayons du Saint-Esprit, ayant la croix sur la tête. Légende

G O U V E R N E M E N T G R E C 1 8 2 1 .

**REVERS.** — Deux mains formant ensemble un cercle, l'une tenant une branche d'olivier, l'autre de laurier; au milieu est marquée la valeur de la monnaie. Autour du bord de la pièce,

G O U V E R N E U R J . A . C A P O D I S T R I A S 1 8 2 8 .



---

## PAIR DU CHANGE.

---

LE pair du change peut être envisagé sous deux points de vue : le *pair intrinsèque* et le *pair commercial*, qui admettent l'un et l'autre des divisions et des subdivisions.

Le *pair intrinsèque* est la valeur de la monnaie d'un pays comparée à celle d'un autre, sous le rapport du titre et du poids.

Le *pair commercial* est la valeur comparative des monnaies de différens pays, sous le rapport du poids, du titre et du prix des métaux sur la place.

Ainsi deux sommes de différens pays sont intrinsèquement au pair quand elles contiennent une quantité égale de la même espèce de métal pur. Deux sommes de différens pays, sont commercialement au pair, quand elles peuvent acheter une égale quantité de la même espèce de métal pur.

Ce dernier pair a reçu divers noms. Des auteurs l'ont appelé le pair courant, momentané, rationnel et éventuel. Quoique chacune de ces dénominations semble exprimer sa nature flottante et éphémère, le mot commercial mérite d'être préféré, comme aussi propre et peut-être plus clair.

Il y a d'autres pairs dont les négocians tiennent accidentellement compte, tel que le *pair nominal* ou d'estimation, sur lequel on se règle communément quoiqu'il ne soit pas tout-à-fait exact; le *pair monétaire* qui se base sur la valeur courante déterminée par l'autorité; le *pair proportionnel*, qui n'est autre chose que l'égalité de deux sommes de divers pays, comparées sous le rapport du taux du change d'une troisième place (on l'appelle aussi *pair politique* ou *pair d'arbitrage*); enfin le *pair moyen*, dont on fait quelquefois usage; c'est une moyenne entre les pairs des monnaies réelles d'or et d'argent.

Le pair intrinsèque du change n'est dans le fait que le pair des monnaies réelles ou pair métallique. En effet, quoique les monnaies de change soient presque toutes imaginaires, toutes ont une valeur déterminée par celle des monnaies réelles qu'elles représentent, ou celles avec lesquelles elles ont un rapport connu. On peut néanmoins supputer un pair approximatif ou moyen, à l'aide du rapport qui existe entre l'or et l'argent, tel qu'il est déterminé par les réglemens des monnaies des places dont il est question. On peut même dire que ces rapports sont les plus justes quand ils sont pris sur une moyenne de plusieurs années.

Ici s'élève une question importante. « Le pair du change doit-il être

évalué sur les monnaies réelles d'or ou celles d'argent?» Locke, Harris, et autres auteurs du dernier siècle, pensent que l'égalité de l'argent, exprimée sous diverses dénominations de monnaies réelles, doit constituer le pair du change entre deux pays quels qu'ils soient; mais lord Liverpool dans son « *Traité sur les monnaies réelles du royaume* » soutient que la mesure de valeur la plus convenable doit être du métal qui sert à faire les principaux paiemens. En conséquence, dans quelques pays, le pair doit être évalué en prenant l'or pour base, et dans d'autres en prenant l'argent, suivant l'espèce de monnaies dans laquelle se paient les lettres de change. Cependant en Angleterre, l'or a été reconnu étalon de valeur, par une loi de 1816, qui a décidé, qu'au-dessus de deux livres sterling, l'argent ne peut constituer une offre légale.

On a aussi été partagé d'opinion sur le moyen exact d'établir un pair entre les monnaies réelles d'or et d'argent, attendu que le prix relatif de ces deux métaux varie continuellement. Il est clair cependant que le pair intrinsèque du change ne peut se déterminer qu'entre deux places qui payent leurs effets dans la même espèce de métal. On doit même remarquer que la valeur du même métal varie beaucoup dans différens pays, comme dans le cas où une place possède des mines et en approvisionne une autre de matières à monnoyer. Telles sont par exemple, l'Espagne et la France, ou le Portugal et l'Angleterre. Dans les temps ordinaires, les différences de ce genre s'évaluent d'après les frais que coûte le transport des métaux précieux. Ainsi l'équivalence commerciale s'établit d'après le pair intrinsèque, les divers prix et dépenses.

La détermination du pair intrinsèque du change donne lieu à une autre question. La supputation doit-elle se faire d'après les *règlements des monnaies* ou d'après les *essais*? On objecte à la première méthode que les administrations n'observent pas toujours leurs réglemens d'une manière bien scrupuleuse; à la seconde, qu'il n'est pas sûr que les pièces de monnaies soumises aux essais soient exactement des échantillons moyens. Cette dernière objection n'est pas bien sérieuse, et un calcul basé sur des essais faits avec soin, est le moyen qu'on préfère généralement.

Après avoir exposé ci-dessus et dans l'introduction de cet ouvrage, la question importante de savoir, si le pair du change doit être évalué sur les monnaies réelles d'or, ou celles d'argent, et avoir fait connaître l'opinion des hommes les plus célèbres en matière d'économie publique, nous allons rapporter l'ordonnance rendue par le Ministre des finances à Naples, sur le nouveau système monétaire. (\*)

---

(\*) Il y a eu divers changemens à la monnaie de Naples depuis 1750, mais il est inutile de les exposer, attendu que le nouveau système monétaire, adopté en 1818, offre des garanties de sa durée.

# ORDINANZA

DEL

## MINISTRO DELLE FINANZE

IN ESECUZIONE

Dell'art.° 14 della legge de' 20 Aprile 1848

SUL SISTEMA MONETARIO.

**S. M.** il 20 d'Aprile ha sanzionata la legge del sistema monetario. È dessa ordinata a mettere in pratica le teorie di pubblica economia da sommi uomini costantemente insegnate. Quindi corregge l'errore della proporzione costante tra l'oro, e l'argento, in cui son cadute quasi tutte le più culte Nazioni per l'impero dell'uso, e de' vecchi pregiudizj. Professa il principio, che siccome la moneta è la misura de' prezzi, e d'ogni specie di contrattazione; così un sol metallo può essere legalmente considerato materia di moneta. Non essendosi per l'addietro questo principio costantemente applicato abbiám veduto in molti Stati di Europa ora sparire, or abbondar l'oro, appunto perchè la Legge ad un prezzo fisso l'assoggettava; o sia la Legge voleva, che un dato peso d'oro della massima sua bontà fosse uguale di valore ad un dato multiplo del suo peso in argento *fino*. Quindi è avvenuto, che ove le particolari circostanze del Commercio, o, per dire anzi meglio, l'azzardo non avesse fatto sì, che l'ipotetica proporzione del Legislatore coincidesse co'bisogni de' compratori, e de' venditori de' due metalli, si fosse veduto l'oro sparire. Le leggi poi ignorando la vera ragione della loro inosservanza, e volendo ad ogni conto a questo male apportar rimedio han vietata l'esportazione delle monete, e ne han fatto cadere, come spesso nelle cose umane addiviene, in un male maggiore, rendendo i cambi tutti dannosi a quelle Nazioni, in cui il divieto era stato ordinato.

La moneta dunque nel Regno delle Due Sicilie, come misura de' prezzi, e d'ogni specie di valutazione, non è che d'argento. La legge ne assegna il titolo, ne fissa il peso, e ne vieta l'aggio ne' cambi de' multipli, e summultipli dell'unità monetaria dello stesso metallo.

Il rame dalla pubblica Autorità è consegnato alle minute contrattazioni, ed a rappresentare le piccole frazioni dell'anzidetta unità monetaria, che in argento non si potrebbero convenevolmente rappresentare: ed in questo senso la moneta di rame può dirsi misura de' prezzi delle piccole vendite in dettaglio: e, secondo il suo valor numerario, essendo dalla pubblica Autorità garantita, non può essere in questa specie di contrattazioni senza delitto ricusata.

L'oro volgarmente si reputa materia di moneta; ma col fatto non lo è, non potendo esser misura de' prezzi, mentre è egli stesso, secondo i tempi, dall'argento valutato. Quindi la legge nell'art. 8. gli assegna un valor corrente, dopo di aver dichiarato nell'art. 5, che nel cambio dell'oro in argento, e dell'argento in oro, l'aggio non sia vietato: e per conseguenza le monete d'oro, ricevendosi a peso, la garanzia del Governo è limitata al solo titolo, ed all'obbligazione di doverle accettare in pagamento al prezzo autorizzato.

L'art. 8. di sopra citato prescrive che le monete d'oro, che saranno d'oggi innanzi coniate, per giuste vedute di pubblica economia, sieno portate al titolo di 996 millesimi, che corrisponde secondo l'antico modo di valutare la bontà dell'oro, a carati 23, 904/1000 di carato. La legge con questo aumento di *fino*, non solamente ha dato alla moneta d'oro un maggior pregio, ma ha benanche avuto l'oggetto d'evitare il danno dell'introduzione de' Zecchini Veneziani ad un prezzo al di là della loro giusta valutazione: questa moneta, come ognun sa, essendo d'un titolo presso a poco eguale a quello

dell'anzidetta legge adottato, è stata da noi in ogni tempo adoprata per le dorature a *fino*. D'ogg' innanzi in vece di zecchini si potrà far uso della nostra moneta, eud' è che coll'articolo 12. se ne permette la fusione.

L'art. 13. conferma l'abolizione delle Tariffe delle monete estere. Vi si fa eccezione de' soli pezzi duri di Spagna in grazia del nostro commercio col Levante.

L'art. 14. prescrive la pubblicazione della presente Ordinanza sul valore intrinseco delle monete estere, per solo regolamento del Commercio. Le due annesse Tavole, l'una per le monete d'argento, e l'altra per quelle d'oro contengono le più minute spiegazioni sul loro intrinseco. La prima colonna indica il peso com'è stato rinvenuto nella nostra Zecca. La seconda il peso Siciliano. La terza il peso metrico. La quarta il titolo. La quinta il prezzo comparativo. La sesta il prezzo comparativo a peso di libbra napoletana per le monete d'argento, e di oncia napoletana per quelle d'oro. La settima dà la valutazione proporzionata per le libbre, ed onze siciliane. L'ottava fa lo stesso della precedente per un chilogrammo per l'argento, e per un ettogrammo per l'oro. Le altre colonne indicano il prezzo degli acini calanti, e presentano il peso, ed il titolo legale secondo le leggi delle Nazioni presso le quali sono state coniate: e nella colonna delle osservazioni vi è l'avvertenza, che la differenza de' pesi, e de' titoli rinvenuti nella nostra Zecca con quelli delle leggi delle rispettive nazioni nasca in parte dalle tolleranze dalle stesse leggi autorizzate, ed in parte dal consumo. Finalmente nella stessa colonna delle osservazioni, si dice, che per l'argento, in considerazione dell'insensibile mancamento del peso delle monete per effetto dell'uso, al prezzo della libbra nascente dalla somma del peso individuale di ciascuna moneta si sono aggiunti per ogni oncia di *fino* cinque decimi di grano, e proporzionatamente per la libbra di Sicilia e pel chilogrammo.

Con queste sicure nozioni dell'intrinseco, o sia del *fino* delle monete estere proporzionatamente al *fino* delle nostre, le Borse de' Cambj di Napoli, di Palermo, e di Messina potranno fissare le valutazioni settimanali, mettendo le monete estere a quel prezzo, con addizione, o deduzione del sopra diviso, che le circostanze del debito o credito delle rispettive piazze loro indicheranno; non dimenticando mai il principio, che le Tavole non sono tariffe autorizzate, ma sole nozioni ordinate al regolamento del loro giudizio sul maggiore, o minor valore che vorranno settimanalmente alle monete estere assegnare; non altrimenti che i negozianti usano colle altre specie di derrate, o mercanzie. E què è necessario, che sia benanche dalle Borse avvertito, che le Tavole di ragnuglio son fondate sulle proporzioni fra le monete estere e le nostre dello stesso metallo; così che quando si dice, che un'oncia di Luigi ha di *fino* 18. 82. 98/100, e vale 18. 82. 98, s'intende ch'esser ne debba pagato il possessore in moneta d'oro corrente: poichè in argento vi si vorrebbe aggiunger tanto di più, quanto fosse l'aggio corrente in Piazza tra l'oro, e l'argento. Lo stesso vale per il prezzo delle monete estere di argento: i rapporti essendo tutti calcolati in monete del Regno, ma dello stesso metallo.

Ed affinchè il Commercio possa esser sicuro di non soffrir perdita nelle sue speculazioni, rimane colla presente Ordinanza assicurato, che il Banco delle Due Sicilie riceverà le monete d'argento indicate nella Tavola n.º 1. a peso a libbra, e ne pagherà il prezzo in moneta d'argento corrente, indicato nella stessa Tavola. Riceverà parimenti le monete d'oro divise nella 2.ª Tavola a peso ad oncia, e ne farà il pagamento indicato nella stessa Tavola in moneta d'oro corrente.

Finalmente il Commercio è prevenuto, che la Zecca riceverà le verghe d'oro, e d'argento, e ne farà la coniazione per conto del possessore. Le verghe d'argento di qualunque titolo saranno calcolate in ragione di un ducato, trentasei grana 5/10 per ogni oncia di mille millesimi di *fino*, o sia per ogni oncia di argento puro. Le verghe d'oro saran contraccambiate in moneta nuova sulla proporzion del *fino* indicato dal saggio: sarà fatta soltanto a beneficio della Zecca la deduzione del 3/4 per o/o per le spese di manifattura, e di 18. grana ad oncia per le spese di raffinazione. Il possessore delle verghe di oro non volendo soffrir le anzidette deduzioni, e volendo riavere altrettanti millesimi d'oro puro in moneta quanti ne ha dati in verghe; tanto il 3/4 per o/o per le spese di manifattura, quanto il 18. grana ad oncia per quelle di raffinazione potrà pagarle in moneta d'argento.

A misura che le monete di altre Nazioni, oltre quelle nelle anzidette Tavole contenute, saranno nella nostra Zecca saggiate; nuove Tavole addizionali saranno pubblicate.

Sarà questa Ordinanza inviata a tutte le Autorità del Regno, ed alle anzidette tre Borse: di Napoli, Palermo e Messina.

Napoli 8 Maggio 1818.

*Il Segretario di Stato Ministro delle Finanze*

**DE' MEDICI.**

# ORDONNANCE

RENDUE

PAR S. E. LE MINISTRE DES FINANCES,

EN EXÉCUTION

De l'article 14 de la loi du 20 Avril, 1818,

SUR LE SYSTÈME MONÉTAIRE.

*SA MAJESTÉ a sanctionné, le 20 Avril, 1818, la loi sur le système monétaire, qui met en pratique les théories d'économie publique, que les hommes les plus versés dans cette matière importante, ont constamment enseignées.*

*Cette loi corrige l'erreur dans laquelle les nations les plus éclairées sont tombées, par la force de l'habitude et des vieux préjugés, relativement à la proportion fixe entre l'or et l'argent. Elle pose en principe que, la monnaie étant la mesure des prix et de toute espèce de négociation, un seul métal peut être légalement considéré comme matière de monnaie. Ce principe n'ayant pas été toujours suivi, nous avons vu, dans plusieurs Etats de l'Europe, l'or tantôt disparaître, tantôt abonder, parce que la loi l'assujettissait à un prix fixe, c'est-à-dire, que la loi voulait qu'un poids donné d'or pur fût égal en valeur à un taux multiple de son poids en argent fin. Il est résulté de cette disposition qu'on a vu l'or disparaître toutes les fois que des circonstances particulières du commerce, ou pour mieux dire le hasard, n'avait fait coïncider la proportion hypothétique du législateur avec les besoins des acheteurs et des vendeurs de ces deux métaux. Dans l'ignorance où l'on était sur la véritable cause de l'inexécution de la loi, et voulant à tout prix apporter un remède à ce mal, on dut défendre par de nouvelles lois l'exportation des monnaies; mais comme cela arrive souvent, on tomba dans un plus grand mal, tel que celui de rendre tous les échanges onéreux aux nations chez lesquelles cette défense avait été faite.*

*La monnaie, par conséquent, dans le Royaume des deux Siciles, comme mesure des prix et de toute espèce d'évaluation, n'est que celle d'argent. La loi en fixe le prix ainsi que le poids, et défend l'agio dans les changes des multiples et sous-multiples de l'unité monétaire du même métal.*

*La monnaie de cuivre est destinée par l'autorité publique à faciliter les petits marchés, et à représenter les fractions de l'unité monétaire, qui ne pourraient l'être aisément en argent : c'est dans ce sens que la monnaie de cuivre peut se dire la mesure des prix pour les ventes au détail. Cette monnaie étant garantie par l'autorité publique, doit avoir cours à sa valeur numéraire, et, par conséquent, ne peut être refusée sans infraction à la loi dans ces sortes de marchés.*

*L'or est généralement réputé matière de monnaie; mais il ne l'est réellement pas, ne pouvant être considéré comme mesure des prix, du moment que, suivant les circonstances, il est lui-même évalué par l'argent. C'est pourquoi l'art. 8 de la loi lui assigne une valeur courante, après avoir déclaré à l'art. 5. que dans le change de l'or en argent, et de l'argent en or, l'agio n'est point défendu. Par conséquent, les monnaies d'or étant reçues d'après leur poids, la garantie du Gouvernement est limitée au seul titre et à l'obligation de devoir les accepter en paiement au prix autorisé.*

*Le susdit art. 8 prescrit que les monnaies d'or, qui seront dans la suite frappées, par de justes vues d'économie publique, soient portées au titre de 996 millièmes, ce qui correspond, suivant l'ancien système d'évaluer la bonté de l'or, à 23 carats et 904/1000 de carat. La loi, par cette augmentation de fin, a non seulement donné une plus grande bonté à la monnaie d'or, mais elle a eu aussi en vue d'éviter le préjudice résultant de l'introduction des sequins vénitiens à un prix excédant leur juste valeur. Ces sequins étant, comme chacun le sait, à un titre à-peu-près égal à celui adopté par la susdite loi, ont servi jusqu'à*

ce jour, chez nous, aux dorures en or fin. Désormais au lieu des sequins, on pourra employer au même usage notre monnaie : à cet effet l'art. 12 de la même loi en permet la fusion.

L'art. 13 confirme l'abolition des Tarifs des monnaies étrangères; il en excepte seulement les piastres fortes d'Espagne, en considération de notre commerce avec le Levant.

L'art. 14 prescrit la publication de cette ordonnance sur la valeur intrinsèque des monnaies étrangères, pour la seule rigle du commerce. Les deux Tableaux ci-annexés, dont un pour les monnaies d'argent, et l'autre pour celles d'or, renferment les explications les plus détaillées sur leur valeur intrinsèque. La première colonne désigne le poids tel qu'il a été reconnu à notre monnaie; la deuxième le poids Sicilien; la troisième le poids métrique; la quatrième le titre; la cinquième le prix comparatif; la sixième le prix comparatif à la livre, poids de Naples, pour les monnaies d'argent, et à l'once, même poids, pour celles d'or. La septième donne l'évaluation proportionnée pour les livres et les onces Siciliennes; la huitième la détermine, de même que la précédente, pour un Kilogramme pour les monnaies d'argent, et un hectogramme pour celles d'or. Les autres colonnes indiquent le prix des acini manquants, et présentent le poids et le titre fixés par les lois des nations chez lesquelles les monnaies ont été frappées. Dans la colonne des observations on remarquera que la différence entre les poids et les titres reconnus par notre Monnaie, et ceux fixés par les lois des nations respectives, peut être occasionnée en partie par les tolérances que ces mêmes lois autorisent, et en partie parce qu'une pièce peut peser plus ou moins, selon qu'elle a frayed. Enfin dans la même colonne des observations, il est dit que pour l'argent, eu égard à l'insensible diminution du poids des monnaies, provenant de ce qu'elles ont pu frayer plus ou moins, on a ajouté au prix de la livre, résultant du total du poids individuel de chaque monnaie, cinq dixièmes de grain pour chaque once d'argent fin, et ainsi proportionnellement pour chaque livre de Sicile, et pour chaque kilogramme.

Avec ces notions certaines sur la valeur intrinsèque, ou soit fin des monnaies étrangères, proportionnellement au fin des nôtres, les Bourses de Naples, de Palerme et de Messine seront à même de fixer, chaque semaine, la valeur des monnaies étrangères, et d'en augmenter ou d'en diminuer le prix, selon que les circonstances de la dette ou crédit des places respectives l'exigeront; et, par conséquent, on n'oubliera jamais que les Tableaux, mentionnés ci-dessus, ne sont point des Tarifs autorisés, mais simplement des notions pour l'évaluation à donner, chaque semaine, aux monnaies étrangères, ainsi qu'on le pratique journellement en commerce pour les autres denrées ou marchandises. Il est ici nécessaire de faire observer que ces Tableaux ont pour base les proportions qui existent entre les monnaies étrangères et les nôtres de même métal; ainsi, quand on dit qu'une once en Louis d'or a de fin 18. 82. 98/100, et vaut 18. 82. 98, il est entendu que le possesseur doit être remboursé en monnaie d'or courant; parce que, s'il l'était en argent, on devrait y ajouter la différence résultant de l'agio, courant sur la place, entre l'or et l'argent. Il en sera de même relativement aux prix des monnaies étrangères d'argent, parce que les rapports ont tous été calculés en monnaie du Royaume, mais du même métal.

Pour donner au commerce une garantie certaine dans ses spéculations, il lui est assuré, par la présente ordonnance, que la Banque des deux Siciles recevra les monnaies d'argent portées sur le Tableau n.º 1, au poids à la livre napolitaine, et en paiera la valeur indiquée par le même tableau, en monnaie d'argent courant. Elle recevra également les monnaies d'or, portées dans le 2. Tableau, au poids, par once, et en fera le paiement, indiqué dans le dit tableau, en or courant.

Enfin le commerce est prévenu qu'on recevra à l'Hôtel des monnaies les lingots d'or et d'argent, et qu'on les fera monnoyer pour compte du propriétaire. Les lingots d'argent, à quel que titre qu'ils soient, seront calculés à raison d'un ducat-trente-six grains et 5/10 pour chaque once de mille millièmes de fin, ou soit pour chaque once d'argent pur. Les lingots d'or seront échangés avec de la nouvelle monnaie, sur la proportion du fin déterminé par l'essai qu'on en fera. L'Hôtel des monnaies fera une retenue de 3/4 p. o/o pour frais de fabrication, et de 18 grains, par once, pour droit d'affinage. Les propriétaires des lingots d'or ne voulant pas supporter les dites déductions, et voulant, au contraire, retirer autant de millièmes d'or par qu'ils en ont versé en lingots, pourront payer, en monnaie d'argent, les 3/4 p. o/o pour les droits de fabrication, et les 18 grains, par once, pour droit d'affinage.

A mesure que les monnaies des nations, non mentionnées dans les Tableaux précités, seront essayées à notre Hôtel des monnaies, il sera publié de nouveaux tableaux additionnels.

Cette ordonnance sera adressée à toutes les autorités du Royaume, ainsi qu'aux Bourses de Naples, Palerme et Messine.

Le Secrétaire d'Etat, Ministre des Finances,  
DE' MEDICI.

Naples, le 8 Mai, 1818.

## Riaggiungimento del fuso

| <b>DENOMINAZIONE</b><br><br><small>DELLE</small><br><br><b>MONETE.</b> | <b>PESO DI NAPOLI</b><br><small>TROVATO IN SECCA.</small> | CORRISPON |           |
|------------------------------------------------------------------------|-----------------------------------------------------------|-----------|-----------|
|                                                                        |                                                           | IN        |           |
|                                                                        |                                                           | PESO      | SICILIANO |
|                                                                        | Acini.                                                    | Cocci.    |           |
| Francesconi.....                                                       | 612                                                       | 494.545   |           |
| Scudo Romano.....                                                      | 592                                                       | 478.383   |           |
| Scudo di Francia.....                                                  | 653                                                       | 527.676   |           |
| Cinque Franchi.....                                                    | 561                                                       | 453.333   |           |
| Piastra di Spagna *.....                                               | » »                                                       | » » »     |           |
| Scudo di Milano.....                                                   | 515                                                       | 416.161   |           |
| Scudo di Brabante.....                                                 | 662                                                       | 534.949   |           |
| Tallaro di Maria Teresa, ed Imperiale.....                             | 630                                                       | 509.090   |           |
| Ducato Veneto, col motto <i>Ducatus Venetus</i> .....                  | 508                                                       | 410.505   |           |
| Scudo di 6 lire Austriache *.....                                      | 581                                                       | 469.494   |           |



